LA PRENSA

PRIMERA SECCION: PAGINAS 1 á 4 y 17 á 30

Año XLIV — Núm. 15.495 — 3 — BUENOS AIRES, DOMINGO 6 DE ABRIL DE 1913 — Dirección y Administración: Avenida de Mayo 567 y 575

EDICION DE 30 PAGINAS

DIARIO DE LA MAÑANA

(Fundado el 18 de Octubre de 1869)

Precio del ejemplar: 3 centavos

TARIFA DE SUSCRIPCION

	Capital	Interior	Exterior $ oro
Un mes . .	$ 1.70	—	—
Tres meses .	" 5.00	—	6.00
Seis meses .	" 10.00	12.00	12.00
Un año. . .	" 20.00	24.00	24.00

El precio de suscripción en la capital se entiende dentro del radio que abarcan nuestros propios repartidores; fuera de éste, el servicio se hace por correo con igual tarifa que al interior y pago adelantado.

No se atenderá pedido de ningún ejemplar suelto que se haga fuera del municipio de la capital, sin que se acompañe el importe de un semestre ó de un año adelantado. Las suscripciones pueden comenzar en cualquier fecha, pero terminarán el 30 de Junio y el 31 de Diciembre de cada año.

El importe de las suscripciones podrá enviarse en la siguiente forma: por giro postal, donde lo haya; por guía de ferrocarriles ó tranvías, por medio de casas bancarias ó de comercio.

Los avisos se reciben hasta las 7 p. m. á precio de tarifa; de las 7 á las 10 p. m., el precio será duplicado. Los de los pobres, gratis.

Los pedidos de suscripción, cambios de domicilio, inserción de avisos y cualquier otra comunicación relacionada con la administración de este diario, deberán dirigirse al administrador.

Toda correspondencia envíese á nombre de la Dirección.

SUCURSALES DE "LA PRENSA"

EN PARIS—

4 Boulevard de la Madeleine. Director: señor Francisco Casaux.

Salones de lectura con todos los periódicos de la América latina. Sala de reuniones para los residentes sudamericanos en París.

Exposición gratuita de productos argentinos.

Boletín telegráfico de acontecimientos notables ocurridos en Sud América.

"Poste restante" gratuita para la correspondencia dirigida á los residentes sudamericanos en París.

En estas oficinas se proporciona gratuitamente al público todo género de informaciones sobre las repúblicas del Centro y Sud América: producción, industria, clima, población, propiedades del suelo, etc., etc.

El público encontrará también gratuitamente, en los salones anexos de las oficinas de LA PRENSA, periódicos, documentos ilustrativos, muestras de productos y libros referentes á la América del Sur y del Centro.

EN LONDRES—

Para anuncios dirigirse al señor Harold Neill, 7, Mincing Lane, E. C., Londres.

EN MADRID—

Dirigirse al señor Mariano Martín Fernández, Imperial 1.

EN BERLIN—

Dirigirse al señor Ludwig Aach, Fasanenstrasse 31.

EN GENOVA—

Mario Fantozzi, Piazza De Ferrari 36.

EN NUEVA YORK—

Para noticias é informes, dirigirse á la oficina de LA PRENSA, en "The New York Herald", Herald Square, Broadway.

Para avisos á nuestros agentes: Horatio Camps, 62 Cortlandt Street; J. Walter Thompson, 44 East 23 Street, T. R. Browne, 7 East 42 Street.

EN ROSARIO—

Para avisos y suscripciones, dirigirse al señor Georgino Linares, San Martín 935.

EN LA PLATA—

Calle 6 núm. 936, primer piso, frente á la Plaza Primera Junta.—Director: Manuel M. Ellcabe.

POSTE RESTANTE DE "LA PRENSA"

En esta administración se hallan depositadas las cartas que al pie siguen, las que serán entregadas previo justificativo desde las 12 hasta las 5 p. m.

Hilario Giménez, Cavaresse Lussan, Jesús Millán, Teodoro Werretz, Camila B. C., Felipe Sanz Vadillo, Juan Procofieff, Fidel Alsina Alcoba, Evon Dredon, Amalia Gutiérrez, Daniel Cá Torreiro, Carolina Buitrago, Bordirio E. León, Marqués D'Amesano, Rudol Kieslich, señor Klurr, Justa Juana Martínez, señora de Steinmetz, Ignacia C. de Vázquez, José Morera, Jacinto Gómez, Angela Corceda, Madame Namur, M. Fuentes Alsina, Manuel Díaz Nieto, Eleuterio Portela, Bonifio González Veiga, señores Durañona, Eloy Rodríguez, Encarnación González, Fernando Barthelemy, Pedro Felipe y Luciana Bultoni, Manuel Alvarez, Ramón Prieto Río, Donnullien, José Rodríguez Tardiño, Emilio Vidaurre, Manuel Fuentes, Federico Pozos, Fco. Ortiz de la Torre, Eugenia Ponmé, Juan Gralson, L. Ondet, José Abad, Manuel Lastra para entregar á Angel Lozano, María M. Rodríguez, Laura Prieto, Manuel Rodríguez Rodríguez, Gilberto del Molino, Vicente Martínez Clement, Hortensia B. de Padula, Saturnino Alvarez, Jacques Grossetete, Ramón Corujo Orteño, Rogelio Montero, Honorato Baeza, Vicente Fernández, Blás Páez Catalá, Antonio Fernández Barreiro, José Rodríguez García.

Las cartas que se hallan depositadas en la sucursal de París, y cuyos interesados se han ausentado de esa sin recogerlas, han sido devueltas á esta administración y son los que al pie siguen:

Augusto Boudaix, Antonio Blanca, Valentín Ubieta, Antonio Barrio Angiad, Antonio Barie, Antonia Barrié, Elisa Ozouf.

Nota — Este servicio es gratuito y exclusivo para las cartas que llegan del exterior, las que procedan de esta ciudad ó del interior de la República no serán recibidas por esta administración y las que se pongan en lista y no sean retiradas en el término de un mes, se devolverán al correo. Ese servicio no admite impresos, tarjetas postales ni circulares de ninguna clase. La administración no se hace responsable por errores que puedan ocurrir en la entrega de las cartas.

DIVERSIONES PUBLICAS

TEATROS

COLON—Concesionario: C. Ciacchi.—Gran compañía lírica italiana.— Temporada oficial de 1913.—Empresa: C. Ciacchi y Cía. Director general de los espectáculos: maestro Luigi Mancinelli.—En cumplimiento de disposiciones de la Intendencia Municipal, continúa abierto en las oficinas de la empresa (Cerrito y Tucumán) hasta el día 8 de Abril, un registro de inscripción de todas aquellas personas que deseen tomar localidades en abono para la inmediata temporada lírica, debiendo, al efecto, presentar firmado un boleto que se les proporcionará, en el que se hallan determinadas las condiciones con que la comisión del teatro hará la adjudicación de dichas localidades.

Tarifa de precios de las localidades por el abono á 60 funciones, autorizada por la comisión del teatro:

Palcos bajos y balcón, con 4 entradas	$	11.000
Palcos altos con 4 entradas .	"	7.000
" de cazuela con 4 entradas .	"	3.500
" de galería con 4 entradas .	"	1.400
" baignoire con 4 entradas .	"	3.000
Tertulias de platea con entrada .	"	1.000
" cazuela, 1ª fila con entrada .	"	440
" cazuela, otras filas, id id .	"	345
" galería, 1ª fila, id id . . .	"	320
" galería, otras filas, id id .	"	240

Terminada que sea la inscripción para el abono, se fraccionará la temporada en relación con el número de solicitantes de localidades estableciendo proporcionalmente los precios de acuerdo con la tarifa precedente.

Las funciones del 25 de Mayo y 9 de Julio son, por el contrato de arrendamiento, extraordinarias, y á total beneficio de los pobres. La comisión del teatro adjudicará las localidades dando preferencia á los abonados que las soliciten.

El pago de los abonos será dividido en dos cuotas: la primera antes del día 16 del corriente mes, y la segunda, á la llegada de la compañía.

Los precios de las localidades que se vendan en boletería para cada función aislada, serán siempre mayores que los de abono.

Se atiende al público todos los días hábiles de 1 á 5 p. m., en la administración de la empresa, Cerrito y Tucumán.

OPERA — Temporada teatral de 1913—Queda abierto desde la fecha un abono á 68 funciones selectas en los días lunes, miércoles y viernes de cada semana de la compañía de opereta francesa y dramática Marthe Regnier y Tina di Lorenzo á 21 matinées de las mismas incluidos los conciertos de arpas de Micheline Kahn con 8 arpistas, en domingos y días feriados, comprendidas fiestas Mayas y 9 de Julio.

OTRO—Gran compañía de opereta francesa de la que forman parte las notabilidades del género. Sopranos: Tariol Baugé, Angele Van Loo; Tenores: Berthaut y De Poumayrac; Barítonos: Demay y Du Tilloy, etc. Director artístico: M. Lespinasse, de la Opera Comique de París. Queda abierto un abono en la secretaría del teatro, Suipacha 350, á 25 funciones que se efectuarán en los días lunes, miércoles y viernes de cada semana. Precios del abono: Palcos bajos y balcón, con entrada, 550 $; palcos altos, sin entrada 315 $, palcos cuarta galería, sin entrada, 250 $; tertulias de orquesta y balcón, con entrada, 115 $.

MAYO—Compañía española de zarzuela dirigida por los primeros actores Casimiro Ortas (padre é hijo).—Espectáculo por secciones—Domingo 6—Tarde á las 2.30, función entera.—La patria chica, La alegría de la huerta. El dúo de la africana. Platea con entrada $ 2.50. — Noche á las 7.45: El dúo de la africana. Reprise: El húsar de la guardia, La alegría de la huerta, La patria chica.

Lunes 7 á las 5.30 de la tarde: Sección vermouth.

COLISEO—Arrendataria Soc. La Teatral. Director gerente, W. Mocchi. Temporada de 1913.—Gran compañía de óperas cómicas, operetas y feeries Città di Milano. — Director artístico: Enrico Valle. — Domingo 6—Tarde: La Poivore di Pirlimpipin.—Noche: La diverziata. Molinos de viento. Platea con entrada 4 $.

OTRO — 4a. gran temporada de 1913 — Gran compañía lírica italiana. Maestro concertador, director de orquesta, Comm. Gino Marinuzzi. Desde la fecha quedan abiertos en la secretaría del Teatro Coliseo, los siguientes abonos:

Abono á 36 funciones de la temporada: Palcos bajos sin entradas, $ 2.700; id balcones id id, id 2.000; id altos id id, id 1.300; plateas con entradas, id 360; tertulias balcón 1a. y 2a. filas con entradas, id 160; id id otras filas id id, id 130.

Abono especial á 25 funciones: Palcos bajos sin entradas, $ 2.000; id balcones id id, id 1.600; id altos id id, id 1.000; plateas con entradas, id 275; tertulias balcón 1a. y 2a. filas, id 125; id id otras filas, id 112.50.

Abono á 8 matinées en los domingos: Palcos bajos sin entradas, $ 320; id balcones id id, id 330; id altos id id, id 240; plateas con entradas, id 56; tertulias balcón 1a. y 2a. filas, id 32; id id otras filas, id 28.

Nota importante: El abonado al abono especial de 25 funciones, tiene el derecho de elegir éstas entre las 36 que la empresa establece durante la temporada 1913. Los días en que el abonado quiera asistir á la función, tiene que canjear en la boletería del teatro, antes de las 2 p. m. Transcurrida dicha hora, la empresa pondrá en venta en la boletería las localidades que no hayan sido canjeadas.—Debut el 9 de Mayo.—Véase el elenco artístico. —La Empresa.

ODEON — Temporada de 1913—Desde la fecha queda abierto el abono á tertulias de platea para las 57 funciones de moda á lunes, miércoles y viernes de las compañías dramáticas Margarita Xirgú, Ermete Zacconi, Félix Huguenet y seis conciertos de Jan Kubelik. Queda asimismo abierto el abono á 16 matinées de las mismas compañías á domingo y días festivos.

En la secretaría del teatro se harán los abonos todos los días hábiles de 2 á 5 p. m.

Abonos: Uno á 30 funciones de moda que tendrá lugar los días lunes, miércoles y viernes.

Otro abono á 30 funciones en los días martes, jueves y sábados.

VICTORIA — Temporada de invierno. — Gran compañía cómico-dramática española Plana-Llano. Primer actor y director Luis del Llano. Primera actriz, Antonia Plana. — Lunes y viernes, función de moda.—Domingo 6—Tarde á las 2.45. Mundo mundillo—Noche á las 8.45: El genio alegre. Platea con entrada 3 $.

AVENIDA — Gran compañía de zarzuela y opereta—Empresa Serafín Pozuela.— Director y concertador, D. Tomás Barrera. —Director de escena, Eugenio Casal.—11 estrenos exclusivos para la compañía. Espectáculos por secciones. Debut en la primera quincena de Abril.

BUENOS AIRES—Temporada de invierno de 1913 — Estable compañía dramática italiana en la ciudad de Buenos Aires.— Primera actriz, Mimí Aguglia.—Director: Vicente Ferrau.—Domingo 6—Tarde á las 2.45 y noche á las 8.45: Il guanto, Salomé. Platea con entrada 3 $.

SAN MARTIN—Tournée Sanz.—Gran compañía automecánica con la cooperación de la compañía cómico-lírica española dirigida por el primer actor Francisco Alvarez.—Domingo 6—Tarde á las 2.30: Los demonios en el cuerpo, Sanz con variado programa.—Noche á las 8.45: ¡Nicolás!, Sanz con nuevo repertorio. Platea con entrada de tarde 2 $, de noche $ 2.50.

COMEDIA—Compañía de zarzuela española, dirigida por los primeros autores Emilio Carreras y Pepe Moncayo. Espectáculos por secciones.—Domingo 6—Tarde, á las 2.30, función entera.—El puñao de rosas. Sangre moza. El príncipe Casto, bailes por La Macarena.—Platea con entrada $ 2.50.—Noche, á las 7.45: Sangre moza. El barbero de Sevilla. El puñao de rosas. El príncipe Casto, bailes por La Macarena.

Lunes 7 á las 5.30 de la tarde—Sección vermouth.

NUEVO—Corrientes 1528-42 — Compañía Pablo Podestá.—Domingo 6 — Tarde y noche. Como se olvida. El espanto. Platea con entrada de tarde $ 2, de noche $ 2.50.

ARGENTINO—Compañía de zarzuela española (Velasco). Primer actor y director Valentín González. Maestro concertador Julián Benlloch. Espectáculo por secciones.—Domingo 6—Tarde: Flor de té, María de los Angeles, Las carceleras.—Noche á las 7.45: Sección vermouth: El mozo crúo, Las musas latinas, Las carceleras, La corte de Faraón.

NACIONAL NORTE—Compañía española de dramas, melodramas y obras policiales, dirigida por Juan Domenech. — Domingo 6—Tarde: María Menotti ó La loca de los Alpes.—Noche: Los misterios de París. Platea con entrada de tarde $ 1.20, de noche $ 1.50.

APOLO—Gran compañía de zarzuela mixta, dirigida por el popular primer actor Rogelio Juárez.—Espectáculos por secciones.—Domingo 6—Tarde: El indiano, El caburé y couplets por la Quijano, La casta Susana.—Noche á las 7.45: Trampa y cartón, El caburé, La familia de la Solé ó El casado casa quiere y couplets por la Quijano, La casta Susana.

NACIONAL—Corrientes 960 —Gran compañía cómico-lírico nacional Jerónimo Podestá.—Domingo 6—Tarde: Luz de sombra, En el barro, El guaso. Noche: La piedra de escándalo, El guaso. Platea con entrada de tarde $ 2, de noche $ 2.50.

MARCONI — Compañía dramática italiana de grandes espectáculos, Renzi-Gabrielli.—Domingo 6 — Tarde: Il ponte dei sospiri.—Noche: I delitti del duca Rosso. Platea con entrada de tarde $ 2, de noche $ 2.50.

VARIEDADES—Compañía dramática argentina, Guillermo Battaglia—Domingo 6—Tarde: Muerte civil.—Noche: El conde de Montecristo. Platea con entrada de tarde $ 1.50, de noche 2 $.

OLIMPO —Pueyrredón 1463, entre Santa Fe y Arenales. Compañía israelita de operetas, dramas y comedias, dirigida por los actores Marienhof, Guttentag y Lager.—Domingo 6 — Tarde á las 2.45: La bruja.—Noche á las 8.45: Epoca mesiánica. Platea con entrada de tarde 2 $, de noche $ 2.50.

CINEMATOGRAFOS Y VARIEDADES

CASINO — Maipú entre Sarmiento y Corrientes. Función todas las noches. — Domingo 6—Tarde: Matinée.—Noche: Exito de la compañía.

ROYAL THEATRE—Corrientes entre Esmeralda y Suipacha.—Compañía francesa de revistas y variedades.—Hoy variado programa.—La revista en 2 actos y 14 cuadros: Tambour battant. Entrada general $ 1.50. A las 9 p. m. perm.

ANFITEATRO — Paraná 426—Compañía ecuestre y de novedades, Shipp y Feltus. Abono á las 8 primeras matinées de los días jueves y domingos: Palcos sin entrada $ 80. Plateas de preferencia id 24. El abono queda abierto todos los días de 9 á 11 y de 2 á 6, en la secretaría del Anfiteatro. Próximamente debut.

GRAN BIOGRAFO IMPERIAL—Cangallo 771—Funciones tarde y noche. Programa selecto con estrenos diarios. Notable orquesta. Días hábiles por secciones.

CINE OPERA—Corrientes 848—Todos los días hábiles 2 funciones, por secciones. Matinée á las 2.30, Platea 0.20.—Noche, á las 8.45. Platea 0.30.

TEATRO PUEYRREDON—Rivadavia 6871 (Flores).—Biógrafo para familias. Función todas las noches. Domingos y días feriados dos funciones.

ELYSEE PALACE—Cangallo 1040 — Elegante salón de biógrafo, especial para familias. Dos funciones diarias, tarde y noche con interesantes estrenos. Orquesta. —Hoy interesante estreno del episodio dramático "El desaparecido", interpretado por el eminente trágico Ermete Zacconi.

BIOGRAFO LIBERTAD — Libertad 444— Domingo 6—La Gigoleta, La tempestad, La venganza del fabricante. Salón especial para familias. Dos funciones diarias.

GRAN BIOGRAFO LAVALLE — Lavalle 921. — El más moderno; 15 estrenos diarios. Programa de la Sdad. Gral. Cinematográfica.—Domingo 6—Corazón de mujer. A la 1.30 y á las 8.45 p. m.

SKATING RING L'AIGLON—Florida 146. —Todos los días 3 secciones de patinaje. Mañana de 9 á 11.30 p. m., tarde de 3 á 6.30, noche de 9 á 11.30. Gran banda militar. Reuniones de moda, martes y viernes á las 9 de la noche. perm.

PETIT PALACE—Libertad 976 — Hoy domingo 6—Dos funciones. Notable estreno: La moneda de oro, 5 partes.

PALACE THEATRE — Corrientes 757 — Domingo 6—Dos funciones. Notable estreno: La moneda de oro, 5 partes.

CIRCO ANSELMI — Larrea y Lavalle— Domingo 6 — Tarde: Lucha, Bebecito, Julián Giménez, Los 32 orientales.—Noche: Miss Rosita, El enterrado vivo. Ensalada criolla.

POLITEAMA ANSELMI — Calle Cabildo esquina Monroe (Belgrano). — Gran compañía ecuestre, gimnástica, novedades y obras nacionales, dirigida por Bebecito y Erramouspe.—Domingo 6 — Tarde: Los pocos sabios, Le petit ecuyère.—El jefe de la partida.—Noche: Los célebres acróbatas Pix-Pox, Barranca abajo.

CIRCO COLISEO FLORESTA, Rivadavia 7862. Biógrafo Coliseo.—Función todas las noches. Platea con asiento $ 0.20.

FRONTON BUENOS AIRES — Córdoba 1130.—Hoy á las 3.15 p. m.: Gran partido de pelota á 50 tantos, Irún y Ermúa contra Joseito y Yurrita.

ROMERIAS Españolas EN FLORESTA, calle Medina y Mozart, altura Rivadavia 9200, domingos 2 á 7 gaita y banda estilo España. Caballeros $ 1 entrada, señoras gratis. 1p

JARDIN ZOOLOGICO—Teatro guignol. — Hoy domingo 6, á las 2.45: gran matinée.

AVISOS PARA SEÑORAS Y SEÑORITAS

A. MALIRAT, HACE CUADROS Y DIbujos de cabello, B. Mitre 1573. v13ab

A ZURCIR! CORRIENTES 1669 O Rivera 600, zurcidora premiada. v7

A LOS FIGURINES Y MOLDES A MEDIda, Esmeralda 955, F. Alenton. v30

A LOS MOLDES PROBADOS, ENTRE Ríos 542 en tela y en papel. v5

A ZURCIR Y TEJER TODA CLASE DE ropa, Esmeralda 548. v15

A $ 9.50, FORMAS FELPA DE MODA, terciopelo $ 7.90, B. de Irigoyen 410. v15

A TODOS LOS FIGURINES DE PARIS, suscripciones, Mme. David, Perú 79. v7

A LOS MOLDES PARISIENSES, Mme. David, Perú 79 (marca registrada). v7

A LOS MOLDES EXACTOS, SE CORTA en género, se prueba ó hilvana, estilo sastre, Cangallo 1224. v8a

A ZURCIR Y TEJER EN TODA CLASE de ropa, Maipú 745, zurcidora premiada. v30

A LAS señoras y señoritas: MANICURA diplomada en Turín, atiende á domicilio; consultas 3 $, por carta Sra. Taraglio, Moreno 1971. v7

A LAS NOVIAS! VER MUESTRAS ELEgantes y baratas, en la fotografía de F. Fallace, Santa Fe 2722. Peinado para señoras gratis. v6

ABIERTO LOS DOMINGOS Y DIAS DE fiesta está la fotografía F. Fallace. Novedad en retratos al platino, á precios sumamente baratos, Santa Fe 2722. v6

ATENCION, señoras — NO COMPREIS sombreros de invierno sin pasar antes por el nuevo taller de precios sin competencia, Corrientes 1525. v14

AIGRETTES, PARAISOS, FANTASIAS, formas, peluche y terciopelo, sombreros adornados, muy elegantes, recién recibidos, Callao 655. v8

A RETRATARSE EN LA ANTIGUA FOtografía F. Fallace. Siempre novedades en retratos, último procedimiento; Albums finos desde 5 $ doc. Abierto los domingos todo el día, Santa Fe 2722. v6

A RETRATARSE A C. PELLEGRINI 233, es la casa que conviene más porque trabaja bien y barato, da peinado gratis, regala un retrato grande con marco en la docena de retratos finos de 12 $, 16, etc., postales finas á $ 4 doc., vistas á domicilio. v10a

A VER QUIEN NO APROVECHA!!! LA "Casa Rosada" por su grandioso ensanche y reciente inauguración de la sección "Confecciones para señoras y niñas" y de su gran taller, vende en estos pocos días á estos precios. Polleras propio estilo sastre, con botones y soutach, lindos batones bombasíes, fantasía y delantales enterizos finos 1.90, ídem sastre con trencillas seda 4.80, rexio traje sastre de muy rico género inglés fig. "Faux" Chic" forro brocato á la cazadora, algo muy chic, 15.50, ídem fantasía fig. "Ellté", muy bonitos 13.50, rico tapado inglés largo 1.40, preciosos 9.95, ídem de felpa pura seda, la mejor, forro brocato, largo 1.40, 39.50. No confundir, Santa Fe 2362. (Pidan catálogos.) v7

CANAS!! BORRANSE INSTANTANEA, admirablemente, frc. 2.70, Pellegrini 144, Petit París. v6

CORTADORA COMPETENTE CONFECciona prueba ó hilvana vestidos, moldes sobre medida, Sarmiento 1221, piso 2o. v8

MODISTA española COMPETENTE, HAce vestidos hechura sastre y fantasía, cualquier modelo desde 10 $, Pozos 378. v7

MODISTA CONFECCIONA ABRIGOS Y vestidos estilo sastre y fantasía y hace toda clase de arreglos, precios módicos, B. Mitre 1630. v7

MODISTA FRANCESA SE OFRECE para trabajar en su casa, recibe también arreglos á precios módicos, dirigirse á señora Emma, Lima 963. v6

PIANOS SE AFINAN, 3 $, BLANDENgues 1801, Sr. Caballero, ciudad y campaña. v8

PEINADORA madrileña, EN SU SALON 1 $, enseña peinar, Belgrano 3171 antes Rincón 181. v8

POSTIZOS SE HACEN CON CABELLO caído, jopos, trenzas, rodetes $ 3; bandos raya natural de tul, hechura $ 5; se trabaja para la campaña; se peina á domicilio, Perú 687. v7

PARA ARTISTAS O señoras ELEGANTES de alta estatura, espléndida salida de teatro, de peluche vieux or, forrado de seda color turquesa es de 600 $ y vendo por $ 250, Av. de Mayo 1297, piso 3o., izq. ascensor, de 10 á 4.

ROSA O. DE SANTIAGO, MODISTA DE vestidos y moldes, Chile 2829. v7

SE ADORNAN SOMBREROS A PREcios muy módicos, Salta 669. v6

Señoras! MODELOS DE BLUSAS, TAPAdos y pieles, última creación, Tucumán 1384. v8

SE VENDEN, ARREGLAN Y CONFECcionan toda clase de pieles á precios increíbles, Colombres 60. v7

Señoras Y señoritas, TRAJES DE SAStre, blusas, tapados y pieles, recién traídos de París, se venden, Lavalle 1206, 4o piso. v10

Señorita DA LECCIONES DE CORTE, confección y bordados y hace toda clase de vestidos, Estados Unidos 1426, departamento 8. v6

Señorita FORMAL SE OFRECE COMO modista en casa particular, adaptándose á trabajos de mucama, Triunvirato 1281. v3

VESTIDOS MODELOS POCO USO, TODOS estilos véndense baratos, Santa Fe 1128. v11ab.

VENDO VESTIDOS EN POCO USO, Y sombreros, todos modelos, baratos, Tacuarí 1114. v7

VELLO Y paño, ESTIRPACION RADIcal con garantía absoluta de que jamás reaparece, por la señora especialista E. T. de Manca, French 2593, de 1 á 6, depilación eléctrica y masajes, prueba gratis. v8

PRESTAMOS E HIPOTECAS

A. RISSOPATRON Y Cía., MITRE 537, solicitan dinero en hipoteca. v7

AGENCIA FINANCIERA, DINERO EN segunda hipoteca, sobre casas y campos, San Martín 424. v8

ANTICIPO DINERO SOBRE LIBRETAS de terrenos, sin cobrar comisión, Larrea 361.

A. BACIGALUPPI Y RUA POR HIPOtecas á módico interés, contestación rápida y reservada, Av. de Mayo 652.

ANTONIO ZULIANI PRESTA CON O SIN hipoteca oro y papel sumas grandes y chicas, Cangallo 322, U. T. 3761, Av.

ARGENT DE 1.000 A 1.500.000 $ DOY sobre campos, casas, terrenos, construcciones y testamentarías, Victoria 557, esc. 2, Gouvert. v7

A. G. G. GROSSO, ACUDA TODO EL que necesite dinero en hipoteca, á bajo interés. Operaciones rápidas y reservadas, 173 Bolívar 177. v8

A LA BANCA PIDAN DINERO EN HIpoteca ó consulten sus operaciones antes de hacerlas, Florida 271, U. T. 5083, Avenida. v7

A LARGOS PLAZOS FACILITAMOS DInero en hipoteca para construcciones, campos y para la compra de casas por mensualidades, Pietranera y Cía. á cargo del señor J. L. Asconapé, B. Mitre 463, de 1 á 5 p. m. v6a.

BANFIELD, LOMAS, PUEBLOS cercanos doy hipoteca cualquier suma, Latorre, Chacabuco 78.

BANCO HIPOTECARIO NACIONAL: trámite rápido préstamos á bajo interés y amortizaciones voluntarias sobre campos, casas y edificación; adelanto gastos. Alfredo Glucklinch, 25 de Mayo 130, primer piso. v9

COLOCO URGENTE 2.500 Y 5.000 $ EN primera hipoteca, Garay 2890.

CINCUENTA MIL PESOS DOY EN HIpoteca en una ó varias fracciones, sin corredor, por carta á N. L. Rivadavia 7324. v6

CREDITOS, RAPIDAMENTE SE OBTIEnen por medio de "The Comercial Defence" 25 de Mayo 140, 2o. piso, escritorio 10.

DOY DE 10.000 A 30.000 $, EN HIPOTECA, trato sin corredor, Larrea 264.

DOY DINERO EN HIPOTECA NO atiendo corredores, San Pedrito 90. v8

DINERO PARA CONSTRUIR AL 8 ojo anual, sin prima al anticipo, Salta 607.

DOY AL 9 ojo DE 5 A 20.000 $ EN 1a. hipoteca, Sáenz Peña 629.

DINERO EN HIPOTECA A PLAZO FIjo ó mensualidades, 8 ojo, Salta 607.

DINERO EN HIPOTECA DOY SOBRE propiedades en la capital, 60, 30, 10 y 5.000, Bisso, Maipú 268. v7

DINERO EN HIPOTECA TENGO DISPOnible pequeñas y grandes cantidades á módico interés, Rivadavia 976, Ambrosi. v12

DINERO FACILITO EN HIPOTECA Y para edificar ó comprar casas por mensualidades, A. Glucklich, 25 de Mayo 130. v9

DINERO EN HIPOTECA SOBRE CASAS y campos se da cualquier suma á bajo interés con amortizaciones adelantándose 80 ojo del valor.—José D. Faro, Reconquista 144. v5mayo

DINERO EN HIPOTECA, A 5 años DE plazo, con amortizaciones mensuales ó trimestrales, sin recargo de prima, tenemos para colocar desde 5000 $, en adelante, se trata directamente con los interesados, Hansen y Cía., Victoria 650. v30

HIPOTECAS AL 8 1|2 TENEMOS, BOlívar 154, altos, de 1 á 6.—Sabatino Proietto y Cía. v6

NECESITO 40.000 $ AL 10 ojo SIN COrredor, casa en la capital, Salta 607. v7

NECESITO 20.000 AL 10 o|o SOBRE propiedad en la capital, Beruti 2318.

NECESITA USTED DINERO EN HIPOTECA? Ocurra á José D. Faro, Reconquista 144. v5myo.

NECESITO $ 20.000 CASA CENTRAL Y $ 14.000 en Lanús sobre dos casas, valor $ 35.000, escritorio 12, Corrientes 645.

NECESITO $ 20.000 HIPOTECA 2a. sobre 3 casas modernas, valor $ 95.000, tienen 25.000 cédulas, escritorio 12, Corrientes 645.

PRECISO 7 y 16.000 $ HIPOTECA Capital, urgente, Cacuri, Rivadavia 767.

PRESTAMISTAS: NECESITO 40 MIL $, en hipoteca, pago 9 ojo, deseo tratar directamente con el capitalista, escribir casilla de correo 1812, J. R. v7

QUINCE MIL PESOS AL 12 ojo NECESITO sobre propiedad, valor 50.000 $, en importante pueblo nuevo, del Oeste, J. Ferrero, Rivadavia 2568. v7

SOBRE CAMPOS Y CASAS, DOY DINERO en hipoteca.—José D. Faro, Reconquista 144. v5myo.

SOBRE PROPIEDADES CAPITAL doy de 1000 á 80.000 $, interés bajo, Reconquista 326, Pozzi. v6

URGENTE COLOCO 120.000 $ AL 9 o|o, sin corredor, Beruti 2318.

VILELLA, 25.000 SOBRE CASA VALOR 70.000 $ en Lanús necesito, Florida 271.

VILELLA, NECESITO 8.000 $ SOBRE 3 casas en Banfield, Florida 271, al 12 ojo.

VILELLA SOBRE TERRENO EN LA capital, esquina necesito 5.000 $, Florida 271.

VILELLA, NECESITO 4.000 $ EN 2a. hipoteca sobre casa en la capital, Florida 271.

VILELLA, NECESITO 25.000 $ SOBRE casa en la capital, pago el 9 ojo, Florida 271.

OFICIOS Y EMPRESAS UTILES PARA LAS FAMILIAS

Albañilería EN GENERAL, TRABAJO Y refacciones, barato, Fidel, Cabrera 4280. v8

ALBAÑILERIA EN GENERAL, PAGO con facilidades de pago, Famatina 130, P. Patricios, Fernández. v7

A PINTAR, EMPAPELAR, RECUAdros barato, López, Belgrano 1285, U. T. 3614, Libertad. v25a

Albañil ESPECIALISTA EN ARREGLOS de azoteas y refacciones, Sarmiento 632. José Raga. v8a

A FAMILIAS LUSTRO BARATISIMO A domicilio, muebles y sillas de cuero, Bell, San Carlos 5420. v11a

A FAMILIAS, LUSTRO, MUY BARATO, muebles y encero pisos, Victoria 3141, c. 33, Ortiz. v11

A HORNOS PARA FIESTAS, CASAMIENtos, todos alquilo barato, Tucumán número 1849. v6

Albañil CONSTRUCTOR CASITAS Y REfacciones en general á precio muy reducido, Sarmiento 4681. v17

Albañilería EN GENERAL, REFACCIOnes, remiendos y pinturas, fogones, Canalejas 3476, P. M., Floresta. v6

Albañil COMPETENTE CUALQUIER trabajo y refacciones, J. Galli, Cangallo 1172. v6

Albañil CONTRATISTA DE OBRAS Y refacciones en general, Maipú 208 y Boyacá 350, Mariano Castillo. v19

Albañil FRENTISTA SE ENCARGA DE todo trabajo del ramo, á precio módico, facilidad de pago, Benenato, Humberto 1 2372. v13

Albañil CONSTRUCTOR SE OFRECE, refacciones y remiendos en general, por carta ó personalmente, A. P., Fitz Roy 2383. v16a

Albañil COMPETENTE, ESPECIAL PAra sacar humedad y toma por un tanto toda clase de refacción y remiendos de casas chicas y grandes, veredas, blanqueos, azulejos, para ciudad ó campo, informes San Luis 3146. v7

ALQUILO ALFOMBRAS, TOLDOS, LUces, juegos de sala, vitrinas y todo lo necesario para adornar casas, salones y patios para fiestas, hule para pisos, Bacco, Cuito y Cía., Rivadavia 2137, U. T. 558, Libertad, Coop. 227, Central. v15a.

ALQUILO ALFOMBRAS, TOLDOS, LUces, sillas, caminos, cortinados, plantas, gradas para regalo, etc., para adornar casas para fiestas, casamientos, etc., á precios convencionales, empresa Boliano, Rivadavia 1315. v10

A "LA HUMEDAD VENCIDA"—EMPRESA de trabajos hidrófugos. Revoques impermeables á humedades y filtraciones de aguas. Refacciones y construcciones, ciudad y campaña, Santos Equinon y Romeo, Cerrito 226, U. T. 3624, Libertad. v2m

COSTURERA SE OFRECE, PARA CASA particular, Humberto 1º 1241. v8

EMPRESA CONSTRUCTORA, PRIVILEgio núm. 0595. Construye sótanos sin humedad y sin emanación de agua, de garantía, ocurrir Victor Russinger, Freyre 949, Belgrano. v10a

FRENTISTA CONTRATISTA, REFACción, de todo trabajo albañilería, pidan presupuesto y proyecto, Medrano 1174, Antonio A. v13

JOSE SCARCHETO, JARDINERO PAIsajista, se ocupa en hacer parques, jardines, frutales, montes, por mes ó por un tanto, recomendado, Villa Venezia, Tigre, F. C. C. A., U. T. 105. v14

LUSTRO Y COMPONGO MUEBLES Y planos á domicilio, Ruggia, Humberto 1228. v8a.

LUSTRO Y COMPONGO MUEBLES BArato dejo como nuevos, F. G., Talcahuano 148. v6

LUSTRO Y COMPONGO MUEBLES Y planos á domicilio, Freda, Bmé. Mitre 2226. v29

LIMPIO CASAS, ENCERO, LUSTRO PIsos á 15 y 20 cts. metro, Sáenz Peña 456, González. v6

LUSTRO ENCERO PISOS BIEN Y BArato práctico vasco, Ordenes al encargado Longarto, Avda. de Mayo 733, U. T. 2026, Av. v10

LUSTRO Y ENCERO PISOS Y PARquets, limpieza de casas en general, precios baratísimos, Paraguay 2025, U. T. 4707, Juncal. v6a

LUSTRADOR ALEMAN SE OFRECE, muebles y plano, componer y lustrar precio módico, trabajo garantido, Guanacache 3259. v2

LUSTRAMOS, COMPONEMOS Y EMBAlamos muebles en general, hacemos todo trabajo de carpintería, B. Mitre 3310, U. T. 3744, Mitre, fábrica de muebles. v24ab

LUSTRAMOS Y ENCERAMOS PISOS Y parquets á 0.15 el metro, brillantes y duraderos, con cera especial que no marca las pisadas, limpieza de casas baratísimo, La Popular, Lavalle 1673, U. T. 5799 Libertad. v8

MUDANZAS—EMPRESA DE GUERRA Y García, que ofrece mayores condiciones, Venezuela 971, U. Telefónica 1930, Libertad, Sucursales: Victoria 2682, U. Telefónica 2025, Mitre, Garay 437, U. Telefónica 1798 (B. Orden). v8ab.

OJO! TALLER DE COMPOSTURAS DE faros y radiadores para automóviles, se hacen guardabarros $ 3.50, Córdoba 1158, Audisio y Cantor. v14

PINTO PUERTAS A 1 $, PIEZAS A 4, empapelo á 10, López, Almagro 766. v8

PINTO FRENTE PATIO A 10 $, PUERtas á 2 $ y albañilería, Francisco M. Maza 1484. v8

PINTOR- EMPAPELADOR Y BLANqueador, se ofrece, á precio reducido, Libertad 329, pieza 7. v8

PINTOR Y EMPAPELADOR, A MITAD de precio, se ofrece, Sánchez, Tucumán 692. v6

PINTURA Y REFACCIONES EN GRAL. á precio reducido, Morón 3001, Floresta. v7

PINTOR EMPAPELADOR SE OFRECE, toma cualquier clase de trabajo por su cuenta, San Juan 1051. v10

PINTOR, EMPAPELADOR, BLANQUEAdor, albañilería, refacciones, Cochabamba 2639, Zenobio. v7

PINTOR QUE TRABAJE MAS BARATO no existe. Pidan presupuestos á Carlos Perrone, Cevallos 1978. v8

PINTO PUERTAS DESDE 1 $, EMPApelo piezas á 6, refacciones á plazos, trabajos garantidos, Arana, Billinghurst 1104. v7

PINTOR albañil EMPAPELO Y RECUAdro piezas desde 4 $, pinto frentes y patios desde 7 $, puertas desde 2 $, Senillosa 1515, Demetrio M. v7

PINTOR ESPECIALISTA EN IMITACIOnes á madera, empapelados, toma por cuenta todo trabajo de pintura, buenos informes, Alsina 1345, B. A. v10

PINTO, EMPAPELO, RECUADRO PIEzas desde 4 $; pinto puertas desde 2 pesos; blanqueo frentes y patios desde 10 $, y hago trabajos de albañilería, José M., Cochabamba 4023.

SE OFRECE PINTOR PARA CUALQUIER trabajo, Pavon 2582, B. N. v6

Señorita SIN PRETENSIONES SE OFREce para costura sencilla en casa de familia, de 9 á 6, ofertas H. N., poste restante, correo central. v3

SE OFRECE albañil CONSTRUCTOR con andamios y herramientas, suficientes para tomar trabajo por su cuenta, de edificio y refacción ó contrato, para ciudad ó campo, Pasco 1339 dep. 30. C. T. v7

TAPICERO Y ALFOMBRERO SE OFREce á particulares, L. Muzzini, Pasco Colón 1276. v7

TAPICERO A CASAS PARTICULARES ofrécese á precios baratísimos, Leopoldo, San Carlos 3432. v12a

TAPICERO GARANTIDO SE OFRECE, particular, trabajo en general, Independencia 2340, Casara. v6

COMPRA de CASAS, TERRENOS y CAMPOS

CORVERA Y PERALTA MARTINEZ. — 812, San Martín 326.—U. T. 3144, Avenida.

Solicitan en compra:

Casa de renta, dentro de Callao, 300.000 pesos.

Otra de Pueyrredón al centro, $ 300.000.

Casa alta y baja, negocio y casa de familia, 120.000 $.

Moderna, 2 casas de familia, alta y baja, $ 100.000.

En radio de cloacas, alta y baja, 70.000 pesos.

Moderna, 4 habitaciones, dentro de Entre Ríos, 35.000 $.

Dos casitas por Palermo, 3 á 4 cuadras de Santa Fe, $ 25.000.

Ofrecen en venta:

Casa de renta, al lado de Sta. Fe, dentro de Callao. Produce 12.800 $, valor pesos 190.000.

Inmediata á Callao, 3 casas en un grupo. Renta líquida con contratos $ 12.000; valor 140.000 $.

Terreno al lado de Juncal y R. Peña, 8.50x41. A plazos, $ 76.000.

Por Cevallos y Brasil, buena casa con sala, comedor, 5 dormit., baño, etc., 32.000 pesos.—Corvera y Peralta Martínez.

PARA VENDER RAPIDO, SUS CASAS, terrenos y campos, con publicación en LA PRENSA, no cobrando gastos si no se vende, y dinero en hipoteca, ocurra al rematador Juan Daneri, Lavalle 841, U. T. 4205, Avenida y Almagro 1053, de 9 á 12 m. v7a

QUIEREN VENDER SUS CASAS, TERRENOS, campos, particularmente ó en remate público, sin fracaso? Ocurran A. Figueroa, Arãoz 2582, U. T. 1373, Palermo. v11

SE COMPRA CASITA DE UNA O DOS piezas, por Villa Ortuzar, se pagan 6000 $ al contado, contestar por carta á M. G., Córdoba 3699. v8

VENTA DE CASAS, TERRENOS y CAMPOS

AV. ALVAREZ THOMAS ESQ. CESPEdes vendo barato, tratar Giribone 285.

AL COSTO TRASFIERO VARIAS LIBRETAS de terrenos comprados por mensualidades, hoy valen mucho más, Larrea 361.

A MENSUALIDADES SIN ANTICIPO construímos casas capital y provincia, escribid, Cabildo 2312. v7

ALGO RECOMENDABLE, SAN JUAN 2203-14, casa de tres pisos vendo con grandes facilidades, M. P. Sandberg, Azul núm. 61.

A UNA CUADRA DE CORDOBA Y SAN Carnot, vendo casa, sala, tres piezas y comedor, mide 10x55, tratar Larrea 643.

A 7 CUADRAS DE LA ESTACION FLOrida, calle San Martín, con asfalto, vendo á precio de costo un lote de terreno de 10x46, Pasco 1150. v7

A MENSUALIDADES VENDO MI CASA 4 piezas y demás comodidades, 10x31, Azul 832, con pequeño anticipo se entregan las llaves. v6

A $ 12.50 POR MES VENDEMOS EN Córdoba chacras de 10 hectáreas en 60 mensualidades sin comisión, ocurrir Petit y Cía. Florida 248. v16

A MENSUALIDADES VENDEMOS CAsas en cualquier radio de la capital con pequeños desembolsos, B. Mitre 463, Pietranera y Cía. á cargo del señor J. L. Asconapé. v6

AL LADO DE AV. GAONA, Miriñay 955, vendo urgente, lujosa casa, recién construída, con 2 baños, etc., gran confort, por 10.000 $ al contado y el resto á plazos, tratar con el dueño.

AVENIDA GAONA 1700, CASA DE TRES dormitorios, piecita, cocina, galería, frutales y demás, vendo por 16.500 $, barrio de gran porvenir, tratar Gilemos 3335, á plazo. v6

A UNA CUADRA DE B. MITRE Y RIO de Janeiro, vendo preciosa casa moderna 7 piezas, empedrado, tranvía en 20.000 $, dueño Bogotá 44, con facilidades.

A POCOS PASOS DE SANTA FE, CANning 2426|33, vendo casa flamante, 10 por 30, altos y bajos, con cédulas, $ 140.000, puede visitarse, Antonio Zuliani, Cangallo 322.

A MENSUALIDADES CASAS, CASITAS, terrenos. Vendo casas Homero 715; Medina 613, Laguna 1345; Monte 3843; Loyola 3865; M. Castro 531; Tandil 3939; Avellino Díaz 2376. Datos Laguna 514, Buteinaon.

AVENIDA DEL TEJAR, A 4 CUADRAS de la estación Rosario (Belgrano). Se venden á grandes plazos, tres lotes de terreno; barrio todo edificado, adoquinado pago, ocurrir Cabildo 2288, de 8 á 12 m., ó Rivadavia 633, de 1 á 4 p. m. v6

A MENSUALIDADES VENDO CASA nueva con poco anticipo, se entregan las llaves, altos y bajos, aptos para consultorios, todas las piezas con balcón á la calle, vestíbulos y servicios, Tandil 3395, esquina Azul.

A 20 METROS AV. TRIUNVIRATO adoquinado y tranvía Lacroze á V. Urquiza vendo muy barato con facilidades, 10x38, Juramento entre Triunvirato y Pacheco, barrio importante, Genovola Vincent, Perú 161.

A MENSUALIDADES, SIN ANTICIPOS, se construyen casas y facilitamos el dinero á los que tengan constructor ó quieran hacer por cuenta propia, en la capital ó provincia, Pietranera y Cía. á cargo del señor J. L. Asconapé, B. Mitre 463, de 1 á 5. v6

A 1 1|2 CUADRA de la ESTACION, EN Villa Ballester, 11x43, por 61x70 de fondo, calle Independencia entre San Martín y Las Heras, se vende.—Rogelio P. Raynell y Cía., Victoria 839; U. T. 1949, Libertad. v7

A MENSUALIDADES, LA BALGA-ARgentina construye casas desde 5000 hasta 500.000 $. A largos plazos: en 10, 15, 20 á 25 años. Sin recargo de primas ni comisiones. Casas para obreros y empleados. Especialidad en chalets y casas de renta. Soliciten folletos explicativos é informativos. Av. de Mayo 634, U. T. 319, Avenida.

A UNA CUADRA DE CABILDO 1300, EN Belgrano, vendo casa nueva, Zabala 2382, sala, escritorio, vestíbulo, 3 dormitorios, comedor, despensa dos piecitas servicio, baño, cocina luz eléctrica gas, aguas corrientes, adoquinado, visítese á toda hora; precio 35.000 $. v7

AVELLANEDA LINDO NEGOCIO liquido 1 lotes de terreno sobre la calle San Martín á 1 c. de Belgrano, 1 de Florencio Varela, 2 de Mitre y tranvías 21 y 22, todas adoquinadas, precio baratísimo desde $ 5.80 á 10 $ vara. Hoy domingo todo el día sobre los mismos terrenos, más datos al propietario, Paseo de Julio 614.

A PLAZO — 3 MAGNIFICAS QUINTAS, en Merlo, se venden á 10 cuadras de la estación, con riquísimos edificios y arboledas y alambrados, á 50 centavos vara, una con frente al río Las Conchas, superficie de 30 á 50.000 varas cada una, para verlas, preguntar al cochero Puente Zapiola, tratar con su dueño, Corrientes 3177, capital. v10

BOGOTA 1971, DONDE NADIE VENDE, casa de familia, 6 piezas vendo con facilidad; dueño, R. L. Falcón 3371.

BELGRANO: CALLE LUGONES ENTRE Bellivian y Giribone, 7 lotes á plazos, se rematarán el domingo á las 2. v6

BARRANCAS RIVADAVIA, SOBRE EL río y Avda. Circunvalación, 14 lotes en la quinta del doctor Cantón, se venderán el domingo 6 á las 2.30, á plazos. v8

BANFIELD AV. ALEM ENTRE GODOY Cruz y Araoz, 15x70 3 c. estación, transfiero por lo que hay pagado, tratar Talcahuano 266, Banfield.

BARRANCA DE BELGRANO, LUJOSO petit hotel se vende, avenida Olleros 1683, á 2 cuadras de Cabildo y Guttenberg, á una de Lacroze. Planta baja: terraza con jardín sobre la calle, hall con escalera, sala, comedor, cocina, despensa, pieza de alfombras, patio independiente con 2 piezas, gran jardín. Piso alto: vestíbulo, 4 habitaciones, baño completo, terraza, etc. Luz eléctrica, cocina á gas, parquet, pintura Ripolín, papeles de gran lujo, agua corriente y caliente, azotea, vitraux, etc. A largos plazos.

CASITA GAONA 1325, 10x34, 4 PIEZAS, jardín, vendo. Giribone 235.

CASA VENDO, CON 7 HABITACIONES, por ausentarme, Velazco 943.

CASA REPUBLIQUETAS 2083 POR CAbildo 13x50 véndense con 5.000 $.

CASA VENDO VENEZUELA 3457, nueve piezas, 500 varas.

CASA VENDO, CON 3 PIEZAS, GALERIA y adoquinado pago, Planes 840.

CASA SE VENDE CON NEGOCIO Y 3 piezas y un galpón á dos pisos, Rioja 1715. v8

CASA NUEVA VENDO, 6 PIEZAS, SALA, mosaicos, electricidad, agua, Cabrera 3350.

CASA EN 3.800 PESOS VENDO EN Liniers, Granaderos 510, La Josefa, tres cuadras de Rivadavia al 12.002.

CASA SE VENDE SIN DESEMBOLSO alguno, Rafaela 4579. Tratar Bolívar 133, esc. 7.

CASA VENDO, GAVILAN 681 EN 27.000 pesos, menos 6.000 $ cédulas, dueña Guray 2590.

CASA SALCEDO 3421, 10x70, 3 PIEZAS adoquinado, etc., se vende, facilidad de pago, con el dueño, en la misma.

CASA VENDO, CON 4 PIEZAS, COMEdor y adoquinado pago, de 10x50, Miríñay 841.

CASA Y TERRENO SE VENDEN, POCO desembolso, con cédulas, bulevar Bella Vista 1881.

CASITA QUINTA CON 3 HABITACIOnes, comodidades y árboles frutales, se vende, Serrano 78.

CASA A 30 METROS DE RIVADAVIA al 10500 vendo en 7.900 $. Fonrouge núm. 21.

CASA SE VENDE, JUFRE 21, 10 vs. por 40, 5 habitaciones y demás comodidades, para tratar en la misma casa.

CASA VENDO 5 HABITACIONES, cuarto de baño y ... Venezuela 2531. v6

CASA SE VENDE 10 PIEZAS, GAS Y aguas corrientes, Concordia 243. v8

CHACRITA DE 12 HECTAREAS, CERCA Capital al oeste vendo barato, á plazos, tierra especial, tratar Esmeralda 166. v8

COMPRADORES DE PROPIEDADES, SI quieren hacer buenos negocios, lean en la sección remates mis avisos, Victoria 985, de 1 á 7, Valentín Santa María.

CASA NUEVA EN FLORES, VENDO, calle Quirno 785, 3.000 $ al contado y el resto en 84 pesos al mes; renta 45 $; tratar Moreno 3412.

CASITA DE 2 PIEZAS, SE ALQUILA, aguas corrientes, gas, tranvía, etc. Altolaguirre 2712, Villa Urquiza, datos en la misma.

CASA VENDO, PRINGLES 468, FACILIdades de pago, tranvía 27 á la puerta, 6 piezas y comedor, tratar Gral. Urquiza 421.

CASITAS VENDO, A PAGAR CON LOS alquileres, á diez y ocho minutos de la capital; tratar Coronel Díaz 133 y Paraguay ó Guise 240. v6

CENTRO DE LA CIUDAD, 7 LOTES Y 3 esquinas chicas, Rojas, Arengreen y Planes, se rematan el domingo 6 á las 3, en 60 meses. v6

CASA HERMOSA VENDESE URGENTE, Añasco 1532, llaves al 1527, dista media cuadra de Av. San Martín, tratar Cachimayo 155, Caballito.

CASA DE 3 HABITACIONES, SE VENde recién construída, mitad al contado y mitad á plazo, sin pagar interés, á 2 cuadras de la estación Villa del Parque, Artincué 3427. v8

CASA DE FAMILIA, 10 POR 24, SALA, comedor, dos dormitorios, servicio, baño, luz eléctrica, etc., Garay y Pichincha, $ 32.000, con 16.000 cédulas.—Rogelio F. Raynell y Cía., Victoria 839 y Av. de Mayo 840. U. T. 1949, Libertad. v7

CAMPO EN ESTACION SAN EMILIO, partido de Los Toldos, se venden ó arriendan 50 hectáreas á 12 cuadras de la estación; la mitad sembrado de alfalfa y la otra mitad de maíz. Los interesados pueden revisar la propiedad debiendo tratar en la misma. v10

CONSTRUCCION AMPLIA Y DE primer orden, para depósito, fábrica, taller, cochería, etc., en terreno de 1061 varas cuadradas se vende en 70.000 $, dándose 25.000 $ á plazo. Con frente á la Avenida San Juan 3571.—Rogelio P. Reynell y Cía., Victoria 839; U. T. 1949, Libertad. v7

CASAS CHALETS ALTOS, NUEVOS, construcción moderna, sala, comedor, 3 dormitorios, baño, cocina, servicio, gas, luz eléctrica, agua, cloaca, Helguera 3293 y 95, á 300 m. estación Villa del Parque y tranvía 86. Vendo á plazos, sin corredor. Visítese.

CASA NUEVA IDEAL PARA CORTA familia, sala, dormitorio, comedor, hall, baño, cocina, servicio, gas, agua, cloaca, Simbrón 3092, á 300 m. estación Villa del Parque y tranvía 86. Vendo con 5.500 cédulas, sin corredor, visítese.

CAMPO CON FACILIDADES DE PAGO, vendo una estancia de 5.000 hectáreas en la sección III de la Pampa Central, rodeado de colonias agrícolas y cerca de dos estaciones, trato directo con interesados, por datos dirigirse á J. J. Arcchavala, Necochea (F. C. S.) v6

CALLE PAMPA, ENTRE OBLIGADO Y Cuba, se vende en condiciones inmejorables á plazos, dos lotes de terreno, posición magnífica á tres cuadras de las barrancas en el mismo centro de Belgrano, dimensiones ideales para un palacete, tratar Cabildo 2288, de 8 á 12 m., ó Rivadavia 633, de 1 á 4 p. m. v6

CASAS VENDO TRES, MURGUIONDO esquina Tandil, de 3 piezas cada una, galería, cielorrasos de yeso, cercadas de material, etc., 1200 $ al contado y el resto en mensualidades de 45 $, á 2 cuadras al sur del tranvía 48, á 50 metros de la calle Directorio y de la entrada y salida de Nuevos Mataderos, tratar con su dueño, Victoria 985, de 1 á 7. Valentín Santa María.

CHALET LINDO Y COMODO UBICADO en el medio del terreno con 20 varas frente por 42 fondo, con jardín, parrales, plantas frutales, gas, molino, con comodidades para automóvil, se vende á plazos, por ausentarse su dueño para Europa, calle Coronel Bonorino 546, Flores, altura de Rivadavia 6700, verlo y tratar todos los días de 8 á 10 a. m. ó de 2 á 4 p. m.

CENTRO DE FLORES, PETIT HOTEL, lujoso, se vende, Bogotá 2543, á 1 cuadra de la estación y dos de Rivadavia. Planta baja: salón, hall, sala, comedor, cocina, despensa, pieza de alfombras, patio independiente con 2 piezas, gran jardín. Piso alto: vestíbulo, cuatro habitaciones, baño completo, Parquet, pintura Ripolín, agua corriente y caliente, vitraux, etc., con cédulas.

EN MARTINEZ PRECIOSA QUINTA de 20.000 vs., vendo, Ecuador 1442, dept. 15. v7

EN FLORES, VENDO CASA REGIA próxima á la estación, cédulas y otras facilidades, verse de 4 á 6, Condarco 622.

EN LINIERS VENDO 100 A 200.000 varas cuadradas cerca de Rivadavia, por carta á G. R., est. Ciudadela.

EN BELGRANO VENDO CASA FLAmante estilo chalet, cerca de tranvía, Maure 3241. v6

EN SALTA DTO. ORAN, SE VENDEN 50.000 hectáreas, dirigirse por carta á G. R., estación Ciudadela F. C. O. v8

EN 120 MENSUALIDADES VENDO TErrenos y casitas en Flores, Tratar Salta 184. v6

EN LAS HERAS SE VENDEN 10.000 varas con casa vieja á dos cuadras de la plaza, Ayacucho 336.

EN BELGRANO, CALLE BEBEDERO Y Roque Pérez, esquina y 2 lotes chicos; se venden urgente, 25 de Mayo 34.

EN LA PLATA SE VENDE CASA grande, calle 49 núm 690 al 24, tratar 14 núm. 707. v7

EN FLORES, SE VENDE CON FACILIdades, casa moderna, dos piezas, galería, baño y demás, fondo con frutales, Avellaneda 1582. v6

ESQUINA SAN NICOLAS Y JONTE, EN 6 pequeños lotes á plazos, sin interés, la rematará hoy á las 4, Rosa C. de Cabrera, con base de 2 $ v.

ESQUINA CONCORDIA Y SAN NICOLAS, en 6 pequeños lotes, á plazos sin interés, la rematará hoy á las 4.30, Rosa C. de Cabrera, con base de 2 $ v.

EN RAMOS MEJIA, VENDO 30.000 V. C., parajo alto, precio 1.30 $ v. c., á 3 años de plazo, sin interés, tratar A. Figueroa, Arãoz 2580, U. T. 1373, Palermo. v8

EN MERCEDES, F. C. O., UNA HERmosa quinta de 18 hectáreas, alambradas, con una población de 3 piezas, cocina, etc., dista 25 cuadras al oeste de la plaza de Mercedes, $ 17.500, Victoria 985, de 1 á 7, Valentín Santa María.

EN MORENO, F. C. OESTE VENDO quintas en 80 mensualidades sin interés, sobre el camino real Gaona, especiales para quintas de verduras, criaderos y de recreo, facilito también á plazos á los compradores toda clase de materiales de edificación, animales de labranza, árboles y molinos á viento. En la estación Merlo habrá carruajes gratis todos los días para conducir á los interesados que deseen visitar los terrenos, dirigirse á los cocheros Pedro Cadeyros, Juan Pirovano y Ceferino Rivas, y para tratar al administrador de las quintas sobre los mismos terrenos, ó á mi escritorio Corrientes 645. José A. Falbo. v7

FLORES, PLENO CENTRO, VENDO CAsa flamante, 4 cuadras de Rivadavia y plaza, 2 salas, zaguán, hall, 4 habitaciones, baño, cocina, servicio, jardín, patios mosaico galería cristales, hermoso frente Luis XV, imit. piedra, 15.000 $, largos plazos y 13.700 al contado, visítese, Granaderos 182, sin corredor, adoquinado, gas, aguas corrientes y luz eléctrica.

HOY SANTANDER 735, REMATA CAsa Mariano del Castillo y Pozo.

HOY VENGAN AL REMATE DE CASA, Santander 735, Del Castillo y Pozo.

HORNEROS, QUINTEROS Y AGRICULtores, á 6 cuadras de la estación del Viso, F. C. C. y T. A., vendo 18 hectáreas ó en fracciones de 9 hectáreas, de tierra alta y fértil en $ 1600, mitad al contado y mitad á dos años de plazo. El precio de venta es la mitad de su valor; tratar personalmente con su dueño, Viamonte 2418, de 4 á 6.

HOY, HOY, TODO EL DIA, PERSONALmente, Máximo P. Sandberg, Azul 61, vende hoy las siguientes casas á mensualidades —Con $ 1000 al contado, Medina 612, 2 piezas, 10x26; Junta 3383, 3 piezas, 10 por 35; Caxaraville 4977, 2 piezas, 10x20; Tandil 3913, 2 piezas, 9x30; Quirno 1023, 3 piezas, 10x42; Remedios 3863, 3 piezas, 10 por 60; Monte Dinero 1641, 4 piez., 10x32, con $ 1500 al contado, Virgenes 1430, 5 piezas, 10x30; Alvariño 327, 2 piez., 10x35; Azul 824, 4 piez., 10x31; Arrecifes 3085, 3 piezas, 10x20; Laguna 463, 4 piez., 10x22; Junta 3742, 2 piezas, 10x34, con $ 2, 3 ó 4.000 $ al contado; Dolores 530, Candelaria 185, A. Lamas 878, Azul 631, Tandil 3395, M. Acosta 470, Azul 957, Pergamino 190, Rafaela 3615 y otras muchas. Hoy personalmente. Azul 61. Flores.

INFORMESE PERSONALMENTE, por carta ó U. Teléf. 392 Coop. Teléf. 396, Flores, por las buenas casas que vendo á mensualidades. Máximo P. Sandberg, Azul 61. v6

INFORMESE PERSONALMENTE, POR carta á U. Teléf. 392, Coop. Teléf. 396, Flores, por las buenas casas que vendo á mensualidades Máximo P. Sandberg, Azul No. 61. v7

LANUS, VILOAPUJIO 303, VENDO ESquina, 3 piezas material, 3 cuadras estación, próximo empedrado.

LOMAS DE ZAMORA VENDO 1 LOTE, 10 por 35, terreno del hipódromo, á 5 cuadras de la estación, calle H. Irigoyen entre Balcarce y Tacuarí, con facilidad de pago; Sarmiento 429, esc. 4.

MARTINEZ, F. C. C. A., SE VENDE un chalet y servicios independiente, con 1260 varas cuadradas, por la calle Alvear, á tres cuadras de la estación y á una de la Avenida Santa Fe, tratar C. Pellegrini 503. v7

OCASION! CASA SE VENDE, SADI Carnot 614, tratar Libertad 316. v7

POR 1.900 $ Y 40 MESES A 445 VENdo casa, razón Castro Barros 336.

PETIT HOTEL EN BELGRANO VIRREyes 2385, se vende, visítese.

PARA CONSTRUCCIONES, A PLAZOS largos en la capital, á Navedo, C. Colón 4044.

POR AUSENTARME VENDO PETIT HOtel, 7 piezas, jardín, facilidades, Bebrón 3134, Villa del Parque, 2 á 6 p. m.

PETIT HOTEL MUY LUJOSO, POR AUsentarse para Europa, se vende, verlo y tratar directamente con el dueño, Larrea 537.

PESOS 5.500 LA LEGUA, CAMPO EN San Juan, con facilidades y $ 2.50 vara terreno en Villa Devoto, 13x50, Bermúdez y Lozano, vende Gorriarí, Victoria 1466.

PUEBLO LOZANO, SIGUE LA VENTA particular de los solares y quintas, en mensualidades, Arturo Barros y Cía., S. Martín 50. v12

PAMPA CENTRAL, GRANDES FRACCIOnes de 10.000 á 20.000 hectáreas, vendemos, de campos especiales, Arturo Barros y Cía., S. Martín 50.

POR CAUSA VIAJE, VENDO URGENTE lindo terreno de 11.000 v/c. á 2 cuadras estación Marcos Paz, F. C. S., y frente á la vía del ferrocarril, á 35 centavos v. c., Francisco Beraticoni, M. Paz. v8

RIVADAVIA AL 9200 VENDO PRECIOSA casita Av. Medina 30, facilidades. v7

RIVADAVIA, ALTURA FLORESTA, TErreno 12x40, vendo, Alsina 1539.

R. SANDBERG E HIJO, PERGAMINO 53, Flores.—R. Sandberg é hijo, U. T. 155, Flores.—R. Sandberg é hijo, Pergamino 53, Flores. Venta de casas por mensualidades.

Lacarra 614, con. . .	2.500 $	y 44 x mes
Flores 4566, con. . .	3.800 "	y 57 " "
Terrero 471, con . .	3.200 "	y 50 " "
Ateco 3753, con. . .	3.500 "	y 55 " "
Pergamino 730, con. .	2.500 "	y 50 " "
Páez 5115, con . . .	1.700 "	y 35 " "

Otras: Pergamino 159, 3 p., adoq., gas, con 5.000 $ y 150 $ por mes. Solicítese el nuevo catálogo.

SE VENDE CASA PARA RENTA, RIVERA 1418|22, gran panadería.

SE VENDE UNA CASA CON NEGOCIO y tres piezas, Vera 1276. v7

SE VENDE UNA HERMOSA CASITA recién construída, Balbastro 739. v6

SE VENDEN 2 CASITAS CHICHES, nuevas, 3 piezas, E. Bonorino 499 (Flores).

SE VENDE UNA CASITA BOEDO 1116, verla y tratar en la misma.

SE VENDE CASA EN LA CALLE MARmol 1011, tratar en la misma.

SE VENDE CASITA CON 3 PIEZAS, desocupada, Don Cristóbal 587.

SOBRE EL BULEVAR AVELLANEDA se venden varios lotes y lujosa casa con jardín y garage, Avellaneda 2390. v8

SE VENDE UNA CASITA RECIEN construída, Nicaragua 5371, tratar Carranza 2157.

SE VENDE CASA DE ALTOS Y BAJOS con una cochería al lado, da de renta 400 $, tratar Tucumán 3764. v8

SAN ISIDRO, LINDO LOTE TRANSFIEro, 3 cuadras Avenida Centenario, dirigirse C. B., Casilla Correo 1228.

SE VENDE EN COMODORO RIVADAVIA un solar de 2500 metros, con edificio y cerrado baratísimo, tratar Salta 746, de 9 á 11 a. m. v7

SE VENDE CASA, MEMBRILLAR 188, Flores y gran terreno con edificio en Caballito, calle Rosario 840, tratar á las 12, Pellegrini 1384. v8

SE VENDE CASA RECIEN CONSTRUIda, sala, escritorio, vestíbulo, 3 piezas, baño, cocina, apropiada para doctor, con facilidades de pago, Azul 663. v8

SE VENDE CASA CON 3 DEPARTAmentos y salón de negocio, pagar 1|2 á 12 años de plazo y 1|2 al contado, Directorio 326 al 27, el dueño Treinta y Tres 1157.

TERRENO DE 440 VARAS CUADRADAS Ushuaia 4261 vendo, tratar Ushuaia 4241.

TERRENO TRANSFIERO EN CABAllito, 10x46, Cucha Cucha y Paramaribo, Corrientes 2231. v8

TERRENO ESQUINA VENDO, LEMOS y Leones 270 varas cuadradas, tratar Ushuaia 4141.

TRANSFIERO LIBRETA DE TERRENO en los [illegible] de los Mataderos, Tandil 2476. v8

TRANSFIERO LIBRETA EN VILLA BAllester y Ramos Mejía, tratar Malabia 136.

TRANSFIERO LIBRETA DE TERRENO en Liniers, á una cuadra de Rivadavia, tratar Marmol 518.

TERRENO EN ADROGUE, 14.000 VAras, vendo, ocasión, á pagar en tres años, Moreno 1871. v7

TERRENO VENDO, 20x60, A 2 CUAdras estación Caseros, F. C. P., tratar San Ramón 750. v7

TERRENO VENDO, 4 CUADRAS ESTAción del tranvía Lanús, tratar de 1 á 4 p. m. Dean Funes 422, urgente, por ausentarme á Europa. v7

TERRENO EN BELGRANO, GUAYRA A 1|2 cuadra de Cramer y tranvía 35, vendo urgente 18 $ v. c., 10x35, L. Martín, Federico Lacroze 3072.

TRANSFIERO LIBRETA DE LOTE EN Villa Libertad, Avellaneda, una cuadra del tranvía del puerto, datos B. Martínez, Martín García 702.

TERRENOS EN 60 y 80 MESES, EN Flores, Ciudadela, Lanús, Villa Suiza, Berazategui, 10.000 ladrillos gratis. Venta por los propietarios, Victoria 860. v12

TERRENO EN SAN JUSTO, 20x20, 4 cuadras estación, hay pago 41 meses á $ 1.20, transfiero por su costo, tratar el domingo 6, Ecuador 588. v8

TRANSFIERO CASA 3 HABITACIONES, galpón, baño, mide 562 vs., paga 76 $ por mes, de 50 de alquiler, me pago 2.000, urgente, pierdo plata, Chascomús 5656, Floresta.

TERRENO 2125 VARAS, GALPON Y caballeriza, á 3 cuadras del Riachuelo, vendo con grandes facilidades, tratar Santa Adelaida 1133.

TERRENO ESQUINA VENDO, BELGRAno, Acha y Guanacache, calle con tranvía 96, precio 15 $ v., á plazos, dueño, Cabildo 2276, Vaira.

TERRENO CAMPANA ENTRE MORON Y Tramway, 12x51, mitad á un año, sin interés, base 6 $ v. rematará hoy Rosa C. de Cabrera, á las 3 p. m.

TRANSFIERO UNA CASA Añasco 880|82 con un negocio y tres piezas, renta 90 $ mensuales 370 $ al contado y el resto en 145 $ mensuales, tratar en la misma.

TERRENOS EN MENSUALIDADES A 1 cuadra de las avenidas La Plata, Chiclana, Caseros y del tranvía 19, se venden, de todas dimensiones.—Rogelio P. Raynell y Cía., Victoria 839, U. T. 1949, Libertad. v7

TRANSFIERO UN LOTE 10x40, CON edificio de material, dos piezas y cocina, tengo pago 30 mensualidades, en 40 meses, Quilmes, F. C. S., á 4 cuadras del tranvía eléctrico, por 2.000 $; dirigirse Cabrera 5560. v8

TERRENO 10x60 VENDO A PRECIO DE ocasión, Maturín al lado del 2258, entre Paramaribo y Paisandú, á 3 cuadras al Norte de Av. San Martín, tranvías 86, 94 y 95, para tratar á todas horas Tapalqué 4873, á una cuadra de Provincias Unidas al 4100.

URGENTE VENDO 3.000 v|c. EN MIRAmar, 500 v|c. en Mar del Plata á 30 centavos la v|c., Juncal 1610, de 10 á 12 m.

UNA MANZANA DE 1H. 10A. 34c. EN Monte Grande, número 49, á 3 cuadras de la quinta de Chimondegui, se vende con facilidades. — Rogelio P. Raynell y Cía., Victoria 839, U. T. 1949, Libertad. v7

VENDO FORZOSO 2 CASAS 17.000 $ 1|2 contado, dueño al lado, B. Vista 1751.

VENDO CASA EN FLORES, RAZON Quirno 818. v6

VENDO TERRENO, 20x22, FREYRE 1215, Belgrano.

VENDO TERRENO 10x61, CON FACIlidades de pago, Independencia 3919. v7

VILLA DEL PARQUE, VENDO TERREnos centrales, baratos, M. de Oca número 2037.

VENDO CASA DE LUJO ALTOS Y BAjos en el centro de Flores, Malvinas 466.

VENDO CASA CON TODAS LAS COMOdidades, 10x75, Av. San Pedrito al 300, adoquinado, tratar Quito 4141. v7

VENDO CASA, 4 PIEZAS Y COMEDOR, gas y aguas corrientes, 23.500 $, Malvinas 419, Flores.

VEINTE CASAS A PLAZOS BIEN UBIcadas, las venden directamente propietarios, Victoria 860, Bs. Aires. v12

VENDO 4 CASITAS Y 1 LOTE EN VIlla Urquiza, Timbó 2240, á 2 cuadras tranvía 96.

VENDO CASA Y TERRENO, ZAPIOLA 1435, entre Avilés y El Cano (Belgrano) á 20 pesos vara. Tratar, Alberti 1530. v8

VILLA del PARQUE, FRENTE A LA estación, vendo varios lotes, facilidades de pago, San Martín 143, escr. 34. v8

VENDO CASA 10x50, 3 HABITACIONES, comedor y demás comodidades, Treinta y Tres 1157. v8

VENDO CASITA CHICHE CON materiales de 1er. orden, hecha en cal, urgente, facilidades, San Ramón 730. v8

VENDO O ALQUILO LOCAL MUY CENtral para biógrafo, de 8x60, tratar de 8 á 10 y de 1 á 4, B. de Irigoyen 1184.

VENDO ESQUINA SALON, DE NEGOcio, sótano, tres piezas, á mensualidades, anticipo convencional, Azul 303, dueño en la misma.

VENDO CASA TERRADA 1934 ENTRE Av. Gaona y Nazca, 3 dormitorios, comedor y demás, facilidades de pago, tratar en la misma de 3 á 5 p. m.

VENTA DE CASAS, TERRENOS y CAMPOS

VENDO CASA, LAFUENTE 689, DOS piezas, agua corriente, etc., facilidades de pago. Tratar Terrada 1034, de 3 á 5 p. m. v6

VENDO TERRENO 10.50x33 V. CON facilidad de pago, Av. Federico Lacroze, entre Zapiola, al lado de la esqu'na Freyre, 3 cuadras de Cabildo; tratar Vidt 269.

VENDO DOS HERMOSAS CASAS EN Barracas, distan dos cuadras de Montes de Oca, dando muy buena renta y con facilidades de pago, verlas y tratar Vieytes 1360, U. T. 541, Barracas. v8

COMPRA Y VENTA DE NEGOCIOS

ALMACEN SE VENDE, BUEN CONTRAto, B. Mitre 2299. v7

ALMACENCITO VENDO, 500 $, URGENte, tratar con el dueño, San José 1243.

ALMACENCITO SE VENDE, CON POCO capital, Lobos 3922. v7

ALMACEN VENDO OCASION, SIN LLAve, buen contrato, E. Unidos 2701. v8

AVENIDA RIVERA 242, VENDO colchonería, mucho plazo, poco capital.

ALMACEN UNICO, BUENO, VENDO. Balanceador Juan Solari, Moreno 2200. v12a

ACREDITADA JOYERIA, RELOJERIA, véndese, buenas condiciones; tratar directamente, Rioja 1679. v8

ALMACENCITO VENDO, POR AUSENtarme, capital 1000 á 1100 pesos, Anchorena 354. v6

AVISO AL PUBLICO QUE SE VENDE el restaurant y cantina Independencia 2061. v7

AVISO, VENDEMOS nuestra casa de comercio, tienda y mercería, Salta 443, la casa tiene venta mensual cinco mil pesos

ALMACENCITO UNICO, BUENO, VENdo, comodidad familia, alquiler 35 $, Boedo 1363. v7

ALMACENCITO VENDO, PUEDE transformarse en casa de comida, Independencia 4068. v7

A VENDER O REMATAR, SIN GASTOS, cualquier negocio, ocurran Florida 663, escritorio 6. v7

ASERRADERO Y CARPINTERIA VENdo, Curapaligüe 1085, y corralón y depósito de maderas, San Juan 3255. v7

ALMACEN ACREDITADO Y BIEN SItuado, con contrata é instalaciones de la casa, vendo, informes Independencia 3394.

ALMACEN SE VENDE UNO MUY BArato en Mar del Plata, condiciones ventajosas, ocurrir Sarmiento 1632. v8

ALMACENEROS, RESTAURANT Y ESpeculadores, vendo una partida de tarros duraznos al natural. C. Calvo 4151.

ALMACEN ESQUINA VENDO POR NO poderlo atender, poco capital, armazón de la casa, alquiler 120 $, tratar con el dueño, Guardia Vieja 3700.

ALMACEN VENDO A BALANCE O EN globo con buen contrato, Cochabamba 3101, poco capital, por ausentarse su dueño á Europa. v6

ATENCION, PARAJE COMERCIAL y de mucho porvenir, se vende una carpintería mecánica con su máquina, con la casa con poco desembolso, Areco 5948, Maderos. v6

ALMACEN DE COMESTIBLES Y BEbidas, único se vende urgente, por no poderlo atender, capital 3.500 $, sin llave, diario 30 $ á prueba, verlo y tratar Ramón Falcón 2799, Flores. v8

ALMACEN, FERRETERIA Y BAZAR Conde 1801, esq. Arredondo, hoy continuará el remate A. Lobeto del stock de mercaderías generales y útiles de este negocio. Ver detalles sección respectiva, de este diario.

ALMACEN SE VENDE ¡OJO! EN UNA posición envidiable, situado en la esquina de dos bulevares importantísimos con 4 años de contrato, con regia comodidad para familia, armazones de la casa, se vende por asuntos particulares, más datos tratar Gurruchaga 581 al lado de Triunvirato. No se admite corredor.

BARATO VENDO CASA MODAS POR ausentarme, Covalles esq. Alsina. v8

BICICLETA piñón LIBRE, EN BUEN uso, vendo 55 $, Rivero 168, Piñeiro.

BAR Y CAFE CON BILLARES ACREDItado, contrata, se vende, Carlos Calvo 1302.

BAZAR, LIBRERIA, JUGUETERIA Y cigarrería, se vende poco capital, á balance, con contrata, E. Bonorino 82, Flores

BAZAR MODERNO, UNICO EN EL Once, diario 100 $, casa barata, á plazos, vendo, Paraguay 3435.

CARNICERIA SE VENDE EN 800 $, Calle Maza 1785, tratar en la misma. v7

CARBONERIA Y GALPON GRANDE, en buenas condiciones vendo, Serrano 1885.

CARPINTERIA MECANICA, SE VENDE ó se toma socio, Pozos 1976.

CASA PATENTADA VENDO URGENTE, Vieytes 1260. v14

CIGARRERIA Y AGENCIA DE LOTERIA se vende, Lima 731. v6

CIGARRERIA Y PAPELERIA VENDO por ausentarse el dueño, Venezuela número 1981. v8

CIGARRERIA CON 3 PIEZAS SE alquila ó se vende muy barato, contrato 3 años, Corrientes 2537. v6

CARBONERIA GRANDE, VENDO CON 50 repartos, 38 años de existencia, Pagones 518. v7

CIGARRERIA Y LIBRERIA VENDO, Piedras 560, se venden los muebles del dormitorio por ausentarme. v8

COMUNICO AL PUBLICO QUE VENDO un invento agrícola pat... lo dirigirse á Francisco Acevedo, Rivadavia 1150. v6

CARNICERIA SE VENDE POR ENFERmedad, tiene 3 años de contrata, alquiler 130 $, Oro 2188.

CIGARRERIA, PAPELERIA, ARMAZOnes, donde nadie vende, 250 $, Rivadavia 3818.

CASA DE MODAS SE VENDE A LA primera oferta, muchas comodidades, calle Córdoba 1029.

CARPINTERIA CON MAQUINAS, ALQUIlo ó vendo, General Iriarte 759, B. al Norte. v8

CASA PENSION CENTRAL VENDO POR fallecimiento, urgente, Victoria 1788, Herrero.

CIGARRERIA, LIBRERIA Y JUGUETEría, se vende, con un capital de 450 $, puede comprarse, alquiler 80 $, local y pieza, Pichincha 423.

CAFE BILLAR VENDO ESQ. CENTRAL, por no poderlo atender ó tomo socio con poco capital; contrato y comodidad, á prueba, tratar Salta 930, señor Pérez.

CIGARRERIA Y LOTERIA, SE VENDE por ausentarse, en 800 $, diario 100 $, con comodidad para matrimonio, Moreno 960. v7

CAFE, DESPACHO DE BEBIDAS, SE vende urgente, por enfermedad, poco capital, buena situación, Saavedra 314, Avellaneda. v8

COCHERIA Y CABALLERIZA, POR NO poderla atender su dueño, se vende, tiene pensionistas y 10 coches propios. Billinghurst 2589, U. T. 739, Palermo. v7

CARNICERIA VENDO MUY BUENA, en el Caballito, por disolución de socios, calle Zubiría 810, despacha 280 kilos, diario 380 $, la doy á prueba. v6

CONFITERIA, BAR Y BILLAR SITO EN Talleres, F. C. S., á 3 cuadras de la estación, 3 años de contrata, alquiler 30 $, se vende. Informes de 10 á 12 m., Río Bamba 11, Bs. Aires. Comodidades para familia, capital 3.000 $. v8

CAFE BAR, CON UN BILLAR Y PAGAS las patentes, se vende baratísimo con contrato, no se paga alquiler, barrio bueno, calle Corrientes próximo al mercado de abasto, tratar con su dueño, Paseo de Julio 614. v7

CIGARRERIA, LIBRERIA, JUGUETEría, salón de lustrar y composturas, muchas composturas, único en el barrio vendo á cualquier precio por desavenencia de socios, ver y tratar Fitz Roy 2478 entre Santa Fe y Charcas. v8

CASA DE COMERCIO EN RAMOS GEnerales establecida en uno de los pueblos de mayor adelanto, línea F. C. Pacífico, con inmejorable clientela, se venden las existencias con facilidades de pago por no poder atenderla sus dueños, dirigirse Rivadavia 730, Bs. Aires. v6

CAFE BAR RESTAURANT Y 2 BILLAres, esq., á 2 cuadras de la Plaza Constitución, piezas 2, gran sótano, alquiler 200 $, contr. 3 años, diario á prueba 80 $, en 2.300 $, vendo por desavenencia entre socios, verlo en el mismo, Sgo. del Estero 1500 y tratar Venezuela 1441, Adolfo Peres.

DESPACHO DE PAN SE VENDE, CAtamarca 1150.

DESPACHO DE PAN Y COMESTIBLES barato, Río Bamba 145. v8

DESPACHO PAN Y COMESTIBLES SE vende para irse á Europa, Aguapey 223

DESPACHO DE PAN, FACTURA comestibles y tabaco, se vende, Salcedo 2786. v7

DESPACHO DE PAN Y FACTURA CON pieza, vendo muy barato, San Juan 1450.

FONDA SE VENDE, CON POCO CAPITAL calle Suárez 92, Boca. v6

FONDA Y ALMACEN SE VENDE, 5 años contrata, Avenida La Plata 1902. v7

FABRICA DE MOSAICOS CON LARGA contrata se vende barata, Colpayo 71, Caballito.

FONDA VENDO, POR DISGUSTO, 160 pesos, contrato 3 y 1\|2 años, Sáenz Peña 1301. v8

FARMACIAS EN CUALQUIER PUNTO de la República y de cualquier capital, pidan á Rodríguez y Cía., La Legal, Salta 182. v7

FONDA VENDO BARATISIMA CON buena clientela, no hay pretensiones, verdadera pichincha, contrata por 4 años, alquiler muy barato, Camarones 1513. v8

FARMACIA SE VENDE, POR FALLECImiento de su dueño, poco capital, propia para idóneo, facilidades de pago; tratar en la misma, 30 de Septiembre 644, Lanús Oeste. v7

FARMACIA SE VENDE POR AUSENtarse el dueño, en importante ciudad de la provincia de Santa Fe, á balance, buena clientela, llave, buen diario, ocurrir á Farmacia San Carlos Centro, provincia Santa Fe. v12

FARMACIA SE VENDE POR FALLECImiento, poco capital, cerca de esta ciudad, tratar Caballito 622. v7

GARAGE CON TALLER MECANICO vendo, dirigirse Lavalle 3799. v7

GARAGE BIEN EDIFICADO, EN PLENA actividad, con capacidad para 50 y más automóviles, se vende, más datos á casilla de correo 614. v6

HERRERIA CENTRAL DE CABALLOS se vende á plazos, poco capital, numerosa clientela, verla y tratar Av. Río de Janeiro 1551.

INDUSTRIA ANTIGUA 2.000 $ RENTA mensual véndese con facilidades. Por carta á A. J., Entre Ríos 1022. v7

IMPRENTA 400 $ REGALO, VALE 2000 $, minerva, guillotina, cocedora, 500 kilos tipos, 200 clichés, etc., necesito urgente lugar que ocupa, Flores 3820.

IMPRENTA, DOS MINERVAS Y ACCEsorios, trabajo asegurado en la misma casa donde se halla la imprenta, vendo, ocasión para trabajador entendido en el ramo y con 2.000 á 3.000 pesos, Moreno 1971. v7

LIBRERIA Y CIGARRERIA SE VENDE frente al Colegio Nacional y Zapiola, á prueba, General Urquiza 303. v6

LECHERIA SE VENDE EN AVENIDA muy concurrida. Gran despacho de café con leche, larga contrata, espacioso local, con 8 mesas, Av. Alvear y Bulnes.

LECHERIA DE MUCHO LUJO SE vende urgentemente; se despachan 11 tarros al mostrador y 140 completos; se da 3 días á prueba; tratar con el mismo dueño, Independencia 1302. v6

OJO, VENDO PELUQUERIAS, almacenes, restaurants, negocios general, Flaquer, Chacabuco 392. v8

OJO, VENDER, COMPRAR O rematar peluquerías, muebles, negocios, Flaquer Chacabuco 392. v8

OJO! SE VENDE NEGOCIO DE SAStrería y artículos para hombres, sitio céntrico y esquina, razón Carlos Calvo 1006.

PENSION Y CASA AMUEBLADA SE vende urgente, C. Pellegrini 731. v7

PANADERIA Y PASTELERIA, con buenas instalaciones se vende, tratar Garay 2417, de 9 á 11 a. m. y de 1 á 3 p. m.

RESTAURANT SE VENDE, POR PASEO de Julio; ocurrir Victoria 2795. v6

REPARTO DE LECHE 8 TARROS, Carro y caballo vendo, Malabia 2132. v8

RESTAURANT VENDO FRENTE ESTAción y talleres del F. C. P., garanto ganancia 700 $ mensuales. Se da á prueba, á satisfacción del comprador, George V., Santos Lugares. v8

RESTAURANT MUY BIEN SITUADO vendo por no ser del ramo, precio 2.500 $, alquiler 160, pensionistas por 650 $ y buena clientela, es una pichincha, verlo es comprarlo, Callao 1016. v8

SE VENDE REPARTO, JARDINERA y caballo, Monte Egmont 802, Caballito.

SE VENDE UNA BOTILLERIA CON 3 canchas de bochas, Gaona 492. v7

SE VENDE LA FIDEERIA calle E. Unidos 1740. v7

SE VENDE HERRERIA DE CABALLOS, Giribone 10. v6

SE VENDE BARATO FABRICA DE SIllas, Artes y Oficios 672. v7

SE VENDE CARBONERIA, ALVAREZ 384. v8

SE VENDE CAFE CON DOS BILLARES, diario 70 $, tratar Camargo 797.

SE VENDE UNA empresa TELEFONICA, tratar Sarmiento 3629. v8

SE VENDE UNA LECHERIA Y UN reparto, Cabildo 1801. v8

SE VENDE UN NEGOCIO DE CANTINA y fonda, Moreno 2400.

SE VENDE UNA FONDA, BUEN PREcio, con contrata, Necochea 809, Boca. v7

SE VENDE CIGARRERIA, LOTERIA Y juguetería por 500 $, San Juan 1706. v7

SALON LUSTRAR, COMPOSTURAS, COmodidad para familia, poco capital, vendo, Serrano 1239.

SE VENDE SALON DE LUSTRAR Y composturas ó se alquila, barato, Esperanza 1331.

SE VENDE UN REPARTO DE CIGArros, carro y caballo, por poco dinero, Leones 3670.

SE VENDE SALON DE LUSTRAR Y cigarrería, taller de composturas, Independencia 1487. v6

SOMBRERERIA Y CAMISERIA se vende buenas condiciones, ocurrir Santa Fe 3177. v6

SE VENDE LA FONDA Y ALOJAMIENto Av. Azopardo 419 al 23, urgente, por desavenencia de socios. v6

SE VENDE FONDA Y DESPACHO DE bebidas, por no poderlo atender, diario 30 á 40 pesos, Carlos Calvo 4075. v6

SE VENDE RESTAURANT Y BIOGRAfo Lago Maggiore, único en la estación Victoria F. C. C. A., tratar en el mismo.

SE VENDE BARATO UN CAFE BAR Y lunch con dos billares, central, contrata 3 años, por desavenencia de socios, Córdoba 2227, de 8 á 10 a. m. v6

SE VENDE NEGOCIO DE TIENDA CON armazones y mostradores de la casa y se alquila ó se vende la propiedad; tratar en la misma, Rivadavia 9167. v7

SE VENDE ALMACEN Y DESPACHO de bebidas; tratar con el dueño ó se precisa un socio con 600 pesos, igual capital, Aristóbulo del Valle 600.

SE VENDE COCHERIA, DEPOSITO DE forrajes y cigarrería, contrata 5 años, alquiler barato, comodidad para familia, Rivera 176. v6

SE VENDE UN CAFE, BUEN LOCAL para fonda ó almacén, único frente á dos fábricas, poco capital; tratar con su dueño, Brasil 2503, urgente. v6

SE VENDE URGENTE UN TALLER DE planchado, con mucha comodidad para lavar, con puerta á la calle, precio módico, Ayacucho 1012. v7

SE VENDE CIGARRERIA, LIBRERIA, agencia de lotería, despacho de pan, y factura al lado de la estación de tranvía, y de un colegio, tratar con su dueño, en el mismo negocio, Lacarra 215, Flores. v8

SE VENDE LA "PANADERIA PARIS" situada en la calle Guido 1242, de Lanús Este, por tener que ausentarse. Mitad al contado y mitad á plazo. Trabaja 5 bolsas, buen reparto y todos sus accesorios de los más modernos. Tratar en la misma todos los días.

TALLER DE PLANCHADO CON BUENA clientela, se vende barato, Covalles 175. v7

TIENDA CON LINDO NEGOCIO Y CON comodidad para familia, se vende, General Urquiza 1488. v7

TALLER DE LAVADO Y PLANCHADO, se vende por no poderlo atender, Cochabamba 1753. v6

VENDO URGENTE CIGARRERIA, CAtamarca 516.

VENDO HOJALATERIA ACREDITADA á media cuadra plaza Villa Urquiza, Bebedero 5249. v6

VENDO CASA DE COMIDA Y CANTINA de vino italiano, por ausentarse el dueño de la capital, Pavón 2902. v8

VENDO LLAVES CASITA E INSTALAciones salón y cigarrería, alquiler 100 $, Soler 3610.

VENDO ZAPATERIA EN LA ESTACION Dairoaux, partido Caseros, punto especial para trabajo, razón Charcas 1679. v8

VENDO O ALQUILO LOCAL MUY CENtral, para biógrafo, de 8x60, tratar de 8 á 10 y de 1 á 4, Bernardo de Irigoyen 1168. v8

ZAPATERO, VENDO UN BOLICHE DE zapatería con salón de lustrar calzado, muy barato, Alberti 1585.

ZAPATERIA, SALON DE LUSTRAR Y cigarrería vendo barato, Humberto No. 1369. v6

ZAPATERIA SE VENDE, CAPITAL 5.000 pesos, venta mensual 3.000 $, se da á prueba, contrata larga, San Salvador 845, Palermo. v6

AVISOS COMERCIALES

AVISO AL COMERCIO QUE VENDI MI café con despacho de bebidas, calle Suárez 275, Boca. v7

AVISO AL COMERCIO QUE HE VENDIdo la parte de mi negocio de café y bar sito Victoria 553, reclamaciones 3 días de la fecha, Bs. Aires 6 de Abril 1913. v8

AL COMERCIO HE VENDIDO MI NEgocio de café y billar á Florencio Cimbaidt, en Villa del Parque, Cuenca 3006; reclamaciones 3 días, Jaime Bret. v8

AVISO AL COMERCIO QUE HE VENdido mi negocio de almacén y despacho de pan, sito Chile 1690, á Roque Turbione; reclamaciones 3 días.—José Caguide. v8

AVISO AL COMERCIO HABER COMprado al señor Angel M. Podestá el almacén, Agrelo 3603; reclamaciones 3 días. Esteban L. Podestá. v8

AVISO AL COMERCIO HABER COMprado al señor Miguel Marazina el negocio de bar y restaurant, en Lomas de Zamora, Laprida 84; reclamaciones 3 días. Luis Pacani. v8

AVISO AL COMERCIO HABER VENDIdo mi casa de negocio por intermedio de, balanceador público Juan Solari, reclamaciones hasta 3 días desde la fecha. Jesús Moreno Azúa, Chile 2609. v8

AVISO AL COMERCIO QUE SE HA DIsuelto la sociedad que giraba en la plaza con la firma A. Nava y J. Allaria, haciéndose cargo del activo y pasivo el señor Antonio Nava.

AVISO AL COMERCIO EN GENERAL que he comprado la fábrica de carruajes del señor Gullien, Anchorena 1703; reclamaciones dentro de los tres días.—Buenos Aires, Abril 4 de 1913.—M. Ros. v8

AVISO AL COMERCIO QUE POR COmun y amigable acuerdo, queda disuelta la sociedad Perfecto Taboada y Cía., establecida con almacén en la capital, calle Venezuela 4500, quedando á cargo del activo y pasivo el socio Perfecto Taboada.

AVISO AL COMERCIO EN GENERAL que he comprado el negocio de cigarrería y salón de lustrar en la calle Pavón 2279, del señor Antonio Paladino. Comprador, Cayetano Castellano, reclamaciones 3 días. v8

AVISO AL COMERCIO QUE HE VENdido mi negocio de fonda situada en calle Paseo de Julio 438, comprador Manuel Facaro; vendedor, Valentín Sacco; se atienden reclamaciones hasta los tres días. v7

AVISO AL COMERCIO Y AL PUBLICO en general haber vendido mi negocio de confecciones y sastrería de la calle Rodríguez Peña 1350, á la señora Theresa Wiss; 3 días para reclamaciones. Vendedor: Emilio Davy. v7

AVISO AL COMERCIO QUE VENDI MI cantina y despacho de bebidas de la calle Alvarez Thomas 450, al señor José Schifino; por reclamaciones hasta 3 días de la fecha. Abril 5 de 1913.—G. Montesano, v8

AVISAMOS AL COMERCIO EN GENEral que hemos comprado á los señores Laxague y Scaglia el negocio de bar y cinematógrafo de la calle Rivadavia 2970, presenten reclamaciones dentro del plazo de tres días. v6

AL COMERCIO Y AL PUBLICO EN GEneral: Aviso que he vendido á los señores Vicente Degaetano y Cía., mi depósito de forrajes, sito en la calle La Madrid 115; reclamaciones en el término de tres días á contar desde la fecha.—José Fasiani (hijo). v6

AVISO AL COMERCIO QUE LOS señores Rodríguez y Cajide, han vendido á los señores Pedro Garello é Ignacio Rabino, el negocio de chocolatería, situado en la calle Sáenz Peña 462. Los que tengan algún reclamo pueden presentarse en el término de tres días á contar desde la fecha. v6

AVISO AL COMERCIO Y AL PUBLICO en general haber vendido el negocio de lustrar de la calle W. Villafañe 1115, al señor Francisco Candreva; toda reclamación será hecha dentro de los tres días á contar desde la fecha.—Buenos Aires, Abril 4 de 1913.—Cayetano Luis, vendedor.

ANTONIO MONACO, AVISA A TODAS las personas de sus relaciones, que vendió el almacén sito en la calle Las Heras, en San Martín, F. C. C. A., al señor Primo Ame, se atienden las reclamaciones hasta los 10 días después de la publicación del presente aviso. v6

AL COMERCIO AVISO QUE EL ALMAcén sito San Pedro 5400, de esta capital, que gira con la firma de Carlos Pradelli é hijo, de común acuerdo se disuelve, quedando solo el primero. Todos los que tengan crédito con este negocio, se presentarán en el plazo de 3 días. Bs. Aires, Abril 4 de 913.—Carlos Pradelli é hijo. v8

AVISAMOS AL COMERCIO EN GENEral, que hemos disuelto la sociedad que giraba en esta plaza con la firma "Abad y Carreiro" según escritura pasada ante los escribanos Ferraria, Donckiernaves y Jiménez, en esta fecha, haciéndose cargo del activo y pasivo el señor Eduardo Abad.—Buenos Aires, Abril 4 de 1913.—Eduardo Abad, Argemiro Carreiro. v7

AL COMERCIO—AVISO HABER VENdido mi negocio de hojalatería y taller de gas, situado Solís 559 al señor Humberto Tappa; los que tengan alguna reclamación que hacer deben presentarse dentro de los tres días, pasados los cuales no serán atendidas.—Abril 5 de 1913.—Humberto Tappa, Luis Cagnoni. v8

AL COMERCIO — AVISO QUE CON INtervención de los balanceadores y rematadores públicos Berges y Longhi vendí al señor Juan Quartino mi restaurant San Juan 224. Reclamos hasta 3 días. Abril 5 de 1913.—José Gasparini. Otro: Como comprador, cito para los mismos fines.—Juan Quartino. v8

AVISAMOS AL COMERCIO Y AL PUblico en general haber vendido el negocio de café, bar y billares sito en la calle Corrientes 4525, á los señores Lucas Cuestas y Hermógenes González toda reclamación será hecha dentro de los tres días á contar desde la fecha.—Buenos Aires, Abril 6 de 1913.—Celestino A. Pavore-..., vendedor. v8

AL COMERCIO—AVISAMOS QUE HEmos comprado bajo inventario y tasación el negocio de panadería, situado en la calle Rosario y Bonifacini (Villa Pablo Giorello), Santos Lugares, al señor Fernando Gussoni; los que se consideren con derecho á reclamaciones contra dicho negocio deberán presentarse en el término de tres días á contar desde la fecha, pasados los cuales no se atenderá ninguna reclamación. —Compradores: Enrique Balardini y Antonio Dojouan; vendedor, F. Gussoni, calle Castillo 900, Buenos Aires. v6

AL COMERCIO: COMUNICAMOS QUE en la fecha y de mutuo acuerdo ha quedado disuelta la sociedad que bajo el rubro de "Concl y Barlocco" giraba en esta plaza en el ramo de forrajes y cereales, establecida en la calle Salcedo 3282, habiéndose hecho cargo del activo y pasivo el socio Luis Barlocco. Si hay alguna reclamación presentarse dentro de tres días, pasados los cuales no serán atendidos.—Abril 4 de 1913.—Julio Concl.—Luis Barlocco. v6

AVISO AL COMERCIO POR INTERMEdio del perito mercantil y rematador público Sr. Germán Fraga, escritorio Lima 287, U. T. 5891, Libertad, que he vendido al Sr. Agapito Cueto mi negocio de almacén de comestibles y bebidas, calle Carranza 270, esq. San Salvador, habiéndose practicado el balance el día 5 de Marzo ppdo. Reclamaciones 3 días hasta la fecha. —Buenos Aires, Abril 4 de 1913.—José Verona. v7

AL COMERCIO AVISO QUE HE COMprado bajo inventario y tasación practicado por el balanceador público señor Juan Solari, escritorio calle Moreno 2200, el negocio de almacén de comestibles y bebidas, calle Chile 2600 y esquina á la de Saavedra, al señor Jesús Moreno Azúa; los que se consideren con derecho á alguna reclamación, deberán presentarse en el término de tres días á contar desde la fecha, pasados los cuales no serán atendidos. Buenos Aires, Abril 6 de 1913. Comprador, Rufino Vacas. v8

AL COMERCIO AVISO QUE BAJO INventario tasación practicado con fecha 5 del corriente mes por el balanceador y rematador público señor Francisco Bianchi, escritorio Lima 87, he vendido al señor José Faravelli, todas las existencias del almacen de comestibles y bebidas, situado en esta capital, calle Guevara 402, esquina Ushuaia, los que se crean con derecho á reclamaciones, se presentarán dentro del término de 3 días á contar desde la fecha. Buenos Aires, Abril 6 de 1913. Rafael Leccadito. v8

AL COMERCIO AVISAMOS QUE BAJO inventario tasación practicado con fecha 31 de Marzo ppdo. por el balanceador y rematador público señor Francisco Bianchi, escritorio Lima 87, hemos vendido á los señores Avelino Hermida y José Ferreira todas las existencias del almacén de comestibles y bebidas situado en esta capital calle Rivadavia 10102, esquina Basualdo; los que se consideren con derecho á reclamación se presentarán en el término de tres días á contar desde la fecha. Abril de 1913. Lorenzo, Luis J. y José Daniel Grondona. v8

AL COMERCIO AVISAMOS QUE BAJO inventario tasación practicado con fecha 4 de Abril del corriente año, por el balanceador y rematador público señor Francisco Bianchi, escritorio Lima 87, hemos vendido al señor Luis Gabarrou todas las existencias del almacén de comestibles y bebidas situado en San Martín, provincia de Buenos Aires, calle Avenida San Martín esquina Rodríguez Peña; los que se consideren con derecho á reclamación, se presentarán dentro del término de tres días á contar desde la fecha. Buenos Aires, Abril de 1913. Blas Rodríguez y Casimiro Arnau. v8

AL COMERCIO AVISO QUE BAJO INventario tasación practicado con fecha 25 de Marzo ppdo. por el balanceador y rematador público señor Francisco Bianchi, escritorio Lima 87, he vendido al señor Antonio Rodríguez todas las existencias del almacén de comestibles y bebidas situado en esta capital, calle Boedo 2552, esquina Gallegos; los que se consideren con derecho á reclamación se presentarán dentro del término de tres días á contar desde la fecha, Buenos Aires, Abril de 1913. Agustín Alonso. v8

BUSCASE SOCIO, PESOS 5.000, CAPITAL garantizado, buena ocasión para joven activo, casilla correo 1990. v7

CAPITALISTAS: NECESITO COMANDItario con 100 mil pesos para negocio perfectamente garantido, solo admitiré á comerciantes ó que lo hubieran sido, tomaré y daré referencias, Montes de Oca 1677, por carta. v8

COMUNICAMOS AL COMERCIO DE LA ciudad y al público en general que el socio de nuestra casa, señor Alfredo Meyerhoff no es idéntico ni relacionado con un señor Ernesto Meyerhoff y que nosotros no tenemos ningunas relaciones con la personalidad y los negocios de dicho señor.— Marx Meyerhoff y Cía., Alsina 1733\|1737. v7

EL NEGOCIO DE CAFE Y RESTAURANT de los señores Guemes Chesmedjuan y Cía., situado en la calle Honduras 585, se vendió desde la fecha á los señores Stepan Kolakilan y Cía. Buenos Aires, Abril 6 de 1913. v8

FELIX ROZA VENDIO A DON DIONIsio Matto, su almacén, etc., de la calle Yerbal 5701; los que se consideren con derecho á reclamación deberán presentarse dentro de 3 días de la fecha. 6 de Abril de 1913. v8

HAGO SABER AL COMERCIO QUE HE vendido mi negocio de peluquería al señor Juan Lancetta, calle Olavarría 84, Avellaneda. Emilio Amato. v7

HAGO SABER AL COMERCIO QUE HE vendido mi negocio Bar Astuer, ubicado en la calle Esmeralda 315, al señor Mauricio Hahn; los que se consideren con derecho á alguna reclamación, deberán presentarse en el término de 3 días, á contar de esta fecha. v8

INDUSTRIAL COMPETENTE BUSCA SOcio con 2 ó 3.000 $. Angel M. C., 7 á 10 a. m. y de 4 á 7 p. m., Quilmes 135. v8

LONGONI CARLOS VENDIO LA PANAdería existente calle Acevedo 870. Comprador, Manuel A. Alvarez. v6

M. JOHNSEN VENDIO SU RESTAUrant Flensburg, al señor Kruse, Dock Sur. v6

PRECISO CAPITALISTA, CUALQUIER suma, para negocio de grandes utilidades, que administraré él mismo, ocupando poco tiempo, Chacabuco 1374. v7

PARTICIPO AL COMERCIO QUE HE vendido mi negocio de café y fonda sito en la calle San Salvador 604. Se atienden reclamaciones hasta el tercer día de esta publicación. Vendedor, Nicolás Paperdapulos; compradores, Miguel Alajusos, Teófilo Mallio y Manuel Cocolakis. v8

PARTICIPO AL COMERCIO QUE VENdí á los señores Ricardo Doego y Antonio Bustelo, mi negocio de fonda, Pasco Colón 851. Reclamaciones tres días. Buenos Aires, 4 de Abril de 1913, Manuel Lozada. v7

PERSONA ENTENDIDA EN CORRALON de maderas y compra venta de demoliciones, se acepta como gerente, que cuente con 4 ó 5000 $, garantizándolos en toda forma, y asignándole 150 pesos mensuales y 8 o\|o interés por su capital; capataces, etc., que tengan buenas referencias, pueden acudir á Rivadavia 4065, negocio ya establecido, con clientela, por no poderlo atender solo; se le hace trasferencia para mayor seguridad.

POR EL PRESENTE HAGO SABER AL público en general que por escritura de esta fecha pasada en la escribanía de los señores Valenzuela y Martín, he vendido la agencia general de librería y publicaciones de París, antigua librería Wilsson, el negocio de librería que tenía establecido en esta capital, calle Esmeralda 378 al 384. Todos los que tuvieren reclamaciones que hacer podrán efectuarlas dentro del término de tres días en la misma casa.— Firmado: Bernardo Loubière. Firmado por la agencia general de librería y publicaciones: Luciano Corne.—Bs. Aires, Abril 5 de 1913. v8

SOCIO CON 500 pesos, busco para explotar negocio nuevo y de porvenir, Cevallos 1030.

SOCIO PARA BIOGRAFO A INAUGUrarse, se precisa con 3.000 á 3.500 $, datos Salta 434.

SOCIO ACTIVO O COMANDITARIO, con 30.000 $ se precisa para importante casa industrial, puede garantirse con bienes raíces, Sarmiento 2236.

SOCIO CON O SIN CAPITAL PERO con crédito en plaza para buena farmacia se necesita, personalmente informes Piedras 892.

SOCIO PRECISO CON POCO CAPITAL, para bazar establecido, negocio positivo á prueba, datos Bogotá y Gavilán, almacén (Flores). v6

SOCIO CAPITALISTA PARA NEGOCIO de seguridad y suma importancia, se precisa, por carta á X. X., Hotel España, 916. v7

SOCIO SE NECESITA CON 10.000 $, para una empresa de transportes y mudanzas muy acreditada ó se vende con facilidades de pago, Cabildo 2563, Belgrano.

SOCIO Ó COMANDITARIO se NECESITA para casa importadora de coches automóviles de marca francesa muy acreditada y taller de composturas, dirigirse calle Esmeralda 879.

VENTA de MUEBLES y OBJETOS VARIOS

A $ 4 UNA SILLA VIENA, BARATTI Hnos y Cía, Corrientes 1145. v30

A PLAZOS, TODO EL MUNDO, MUEbles, Corrientes 3163 y 3190. v17

A $ 16 MENSUALES JUEGOS DE DORmitorios, Rivadavia 2455. v6

A $ 25 MENSUALES COMEDORES completos, Rivadavia 2455. v6

A $ 15, JUEGOS DE SALA PAGADEROS en mensualidades, Rivadavia 2455. v6

A 12 MESES DE PLAZO, MUEBLES DE todos estilos, Rivadavia 2455. v6

A UN AÑO DE PLAZO, MUEBLES—C. Pellegrini 457. v20

A LARGOS PLAZOS, MUEBLES.—C. Pellegrini 457. v20

A $ 25 CORTINADOS COMPLETOS, Baratti Hnos y Cía, Corrientes 1145. v30 v30

A $ 2,90 ALFOMBRITAS PARA CAMAS, Baratti Hnos y Cía, Corrientes 1145. v30

A $ 56 ESCRITORIOS ROBLE MACIZO, Baratti Hnos y Cía, Corrientes 1145. v30

A $ 10 HAMACAS NORTEAMERICANAS, Baratti Hnos y Cía, Corrientes 1145. v30

A 10 $ POR MES, CAMAS DE BRONce, inglesas, garantidas, Corrientes 3163. v17

ATENDEMOS LOS PEDIDOS EN 6 HOras á largos plazos, Sarmiento 1124. v19

A PLAZOS TODO EL MUNDO, MUEbles, Sarmiento 1124.—L. Sigal y Cía. v19

A 10, 15 Y 20 MESES, DE PLAZO muebles macizos liquidan Sirlin Hnos., en Corrientes 1082. v22

ANTIGUA MUEBLERIA SAN NICOLAS vende á un año de plazo.—Soly Bomchil; C. Pellegrini 457. v20

A 10 $ MENSUALES CAMAS DE BRONce, importadas á elegir, Sirlin, Hnos., Corrientes 1082. v23

A PLAZOS Y SIN RECARGO NINGUNO, muebles, Bmé. Mitre 1046.—S. Del Pino y Cía. v19

A 50 o\|o MAS BARATO DE TODAS LAS mueblerías, Bmé. Mitre 1046.—S. del Pino y Cía. v19

A 10 $ POR MES, CAMAS DE BRONCE, inglesas, Bmé. Mitre 1046.—S. del Pino y Cía. v19

A MITAD DE PRECIO, LIQUIDAMOS grandioso stock de muebles extranjeros y del país, Bmé. Mitre 1046. v19

ALTO NOVIOS: EN 12 MENSUALIDAdes compra el muebiaje, Rivadavia 2455. v6

A PRECIOS DE FABRICA EN 12 MENsualidades, muebles, cuadros al óleo, Rivadavia 2455. v6

A LOS ECONOMICOS Y DE BUEN GUSto, compren muebles y cuadros al óleo á largos plazos, Rivadavia 2455. v6

A UN 50 o\|o MENOS QUE EN EL CENtro y en 12 mensualidades, muebles, Rivadavia 2455. v6

A LOS NOVIOS, MUEBLES A PLAZOS A 10, 15 y 20 meses, Sirlin Hnos., Corrientes 1082. v22

A UN 50 o\|o MENOS QUE EN EL centro y en 12 mensualidades, muebles, Corrientes 3163 y 3190. v17

A LOS COMERCIANTES Y PROPIETArios, sin fiador, muebles modernos, Corrientes 3163 y 3190. v17

A $ 8.50 MENSUALES JUEGOS DE SAla artísticos, Baratti Hnos y Cía., Corrientes 1145. Catálogo gratis. v30

A $ 60 SOFACAMA EL MUEBLE INdispensable de una familia.—Baratti Hnos y Cía., Corrientes 1145. v30

A $ 30 SILLONES, NECESARIOS PARA enfermos, Baratti Hnos y Cía. Corrientes 1145. Catálogo P. gratis. v30

A $ 70 JUEGOS DE JARDIN IMPORTAdos, muy cómodos y sólidos, Baratti Hnos y Cía., Corrientes 1145. v30

A 18 $ MENSUALES DORMITORIO macizo para matrimonio, Sirlin Hnos., Corrientes 1082. v22

A 10 $ MENSUALES JUEGOS DE SAla, liquida á elegir Sirlin Hnos., Corrientes 1082. v22

A 10 $ MENSUALES JUEGO COMEDOR completo, de 8 piezas, Sirlin Hnos., Corrientes 1082. v23

A $ 8 ELEGANTES CARPETAS PARA mesa, Baratti Hnos y Cía, Corrientes 1145, Catálogo P. gratis. v30

A $ 16 BANCOS PARA JARDIN, HIErro y madera, Baratti Hnos y Cía., Corrientes 1145, Catálogo P. gratis. v30

A $ 18 MENSUALES JUEGOS DE MAtrimonio macizos, Baratti Hnos y Cía., Corrientes 1145. Catálogo P. gratis. v30

A $ 12 CAMAS HIERRO CON ELASTIco Baratti Hnos y Cía., Corrientes 1145. Catálogo P. gratis. v30

ANTES DE COMPRAR, CONSULTE nuestros precios, visítenos y ganará dinero, Bmé. Mitre 1046.—S. Del Pino y Cía. v19

AL PERSONAL DOCENTE DEL C. N. de E., á 10 meses de plazo sin fiador, Mueblería San Nicolás. C. Pellegrini 457. v18a

A $ 8 COLCHONES DE ZOSTERA MArina, frescos, higiénicos, Baratti Hnos y Cía., Corrientes 1145. Catálogo P. gratis. v30

A $ 12.50 JUEGOS DE COMEDOR, APArador, mesa y 6 sillas Baratti Hnos y Cía., Corrientes 1145, Catálogo P. Gratis. v30

A LOS EMPLEADOS DE BANCO, ALto comercio, Consejo Nacional y Hacienda, sin fiador, muebles y alhajas en 12 y 14 mensualidades. Rivadavia 2455. v6

A $ 11 LAVATORIOS COMPLETOS con palanganas, jarra y balde, especiales para escritorio, Baratti Hnos y Cía., Corrientes 1145. Catálogo P. gratis. v30

A LOS COMERCIANTES Y PROPIETArios, sin fiador muebles y arañas, en 10 mensualidades, entrega inmediata, C. Pellegrini 457. v18a

A TODA PERSONA, CON SOLO REFErencias, entrega inmediata de muebles y tapicería, por mensualidades, precios muy reducidos, C. Pellegrini 457, Soly Bomchil. v17

ANTES DE COMPRAR MUEBLES PIdan catálogo y precios que aun cobrándole 50 o\|o más barato que otra parte, los facilitamos á 10, 15 y 20 meses de plazo, Sirlin Hnos., Corrientes 1083. v23

ALFOMBRAS DE PURA LANA, 2x3, A 18, de 2,70x3.20, á 24 $. de 2.70x3.65 á 27 $. gran surtido en caminos desde 50 centavos el metro, casa especial en alfombras, Boltano, Rivadavia 1915. v10

A UN AÑO DE PLAZO
Entrega inmediata,
Muebles de dormitorio,
Comedor, sala, escritorio.
Corrientes 3163 y 3190. v17

A PAGAR EN 10 MESES, SIN FIADOR, con solo referencias y á mitad de precio, se obtienen muebles, tapicería, etc., Bmé. Mitre 1046, en lo de S. Del Pino y Cía. v19

A TODA PERSONA, CON SOLO REFErencias, entrega inmediata de muebles y tapicería por mensualidades á precios muy reducidos, Sarmiento 1124.—L. Sigal y Cía. v19

A UN año DE PLAZO
ENTREGA INMEDIATA,
MUEBLES DE DORMITORIO,
COMEDOR, SALA ESCRITORIO,
1046, Bmé. Mitre 1046.
S. del Pino y Cía. v19

A UN AÑO DE PLAZO.
ENTREGA INMEDIATA,
MUEBLES DE DORMITORIO,
COMEDOR, SALA, ESCRITORIO,
CARLOS PELLEGRINI 457.—Soly Bomchil v24

APOSTAMOS QUE EN NINGUNA PARte conseguirá usted muebles buenos y baratos á largos plazos, como en la antigua mueblería de L. Sigal y Cía., Sarmiento 1124. v19

A UN año DE PLAZO
ENTREGA INMEDIATA
CON SOLO INFORMES
MUEBLES DE DORMITORIO
COMEDOR SALA ESCRITORIO
SARMIENTO 1124.
L. SIGAL y Cía. v19

BILLAR SE VENDE DE POCO USO, completo, Río IV 300, biógrafo. v8

BILLAR VENDO NUEVO, VERLO Y tratar, Rivadavia 3934. v7

BILLAR FRANCES, IMPORTADO, DE precisión, artículos nuevos, vendo, Paraguay 763. v7

CAMA DE DOS PLAZAS CON ELASTICO en buen uso, se vende barata, Catamarca 537. v6

CAMA, MESA DE LUZ, ROPERO, CÓMOdo parador, mesa de comedor, vajilla y batería de cocina, se vende, 25 de Mayo 709, 2do. de 8 á 11 a. m.

COMEDOR ELEGANTISIMO, ESTILO italiano, llegado ahora de Italia, vendo á precio de ocasión. Verlo de 9 á 12 m., Amenábar 2047, Belgrano. v7

COLCHAS DE TUL CON VOLADO bordado, á 15 $, para cama de bronce, madera de yute, á 8 $, Tapicería Boltano, Rivadavia 1915. v10

EMPLEADOS DE BANCO Y ALTO COmercio: á Vds. les conviene comprar sus muebles en 10 mensualidades en la Mueblería de Soly Bomchil, C. Pellegrini 457. v13a

FUNDAS BARATAS, PIDAN MUESTRAS, tapicería Giudici, Santa Fe 1599, U. T. 1171, Juncal. v17

FUNDAS PARA JUEGOS DE SALA 15 $, piano 6. Avisar por correo, Montevideo 114, J. Despax, U. T. 2256, Libertad. Casa introductora. Se va á domicilio.

GRAN SURTIDO EN CAMAS DE BRONce, garantidas á 10 meses de plazo, en Bmé. Mitre 1046. v19

HULES PARA PISOS Y LINOLEUMS desde 2 $ el metro cuadrado, gran surtido en caminos desde 50 cts., casa Boltano, Rivadavia 1915. v10

JUEGOS DE SALA LIQUIDO DESDE 65 pesos, tapicería, Boltano, Rivadavia 1915. v10

JUEGO SILLONES Y SOFA, TAPIZADO búfalo, para escritorio, vendo por ausentarme, Tres Esquinas 109, Barracas.

JUEGO DE COMEDOR DE ROBLE, nuevo, estilo inglés, muy barato, completo, ó separado, Billinghurst 1270.

LA INTERNACIONAL

MUEBLES MUY BARATOS
1289 Sarmiento 1291

Lo que nunca se ha visto en Buenos Aires:

Dormitorios para matrimonio, 7 piezas . . . . . $ 100

¡¡Preste atención á esto!!

Regalamos á usted cualquier juego de muebles y se lo remitimos gratis á su domicilio se usted logra comprarlos en otras casas más baratos que en ésta. Gran surtido de camas de bronce inglesas legítimas y esmaltadas de blanco y en colores desde pesos 30. Por este mes, verdadera liquidación de una gran cantidad de dormitorios y comedores de roble macizos. Pidan precios en otras casas antes y se convencerán, Sarmiento 129 y 1291. v50a

MUEBLES CON POCO USO VENDO POR tener que ausentarme, verlos y tratar Ayacucho 929, dep. alto, hasta las 3 p. m.

MUEBLES NUEVOS VENDO, BARATO, por ausentarme, casa de familia, Cochabamba 822. v6

MUEBLES! MUEBLES! A 20 MESES DE plazo, toda clase de muebles, Bdo. de Irigoyen 840-44. v8a

MUEBLES A 10, 15 Y 20 MESES DE plazo, antes de comprar pida precios y catálogo Sirlin Hnos., Corrientes 1082. v22

MUEBLES, CASA PIQUE, MUEBLES

Sarmiento 1158, á precios sin competencia. Pidan catálogo á J. Piqué. v17a

MUEBLES A PLAZOS!!!

MUEBLES A PLAZOS VENDE CON SOlo informes, La Positiva de Astraldi y Vidal, 1042 Sarmiento 1042. v7a

MUEBLES—NO COMPREN SIN ANTES visitar la "Unión Fabricantes", vendemos á precios de fábrica sin intermediarios. Los del interior catálogo y embalaje gratis. Corrientes 1779, al llegar á Callao, J. Rinaldi (gerente). v30

MUEBLES BUENOS Y BARATOS Y ARtísticos á mitad de precio, de todas mueblerías y á plazos, sin recargo, se entregarán con solo informes, Bmé. Mitre 1046. v19

MUEBLES PAGANO — GRAN SURTIDO de muebles de última creación, surtido completo de camas de bronce inglesas importadas. Pidan catálogos y presupuestos, Corrientes 1073 al 83. v11

MUEBLERIA LOS "DOS CONGRESOS", Rivadavia 1623, ¡Inauguración! Gran surtido permanente de camas bronce inglesas y muebles de toda clase. Ventas contado y á plazos, grandes facilidades pago, y á precios reducidos. ¡Aprovechen novios! v13

MUEBLES "LA ROYAL", MUEBLES.
228 C. PELLEGRINI 228

Aprovechen!! Muebles casi de balde!!!!

Dormitorios finos símil fresco, roble y nogal . . .	$ 90
Dormitorio para matrimonio . . .	" 120
Dormitorio fino nogal de Italia . . .	" 150
Liquidación de 200 camas bronce . . .	" 55

Liquido todos los muebles por la mitad de su valor. Gratis catálogo.—F. A. Rider. v14

MUEBLES!! MUEBLES!!

"LA EXPOSICION"

1379, CORRIENTES, 1379

Dormitorio de roble, para matrimonio 3 cuerpos, 10 piezas . . .	$ 420
Dormitorios arte moderno y Luis XV, para matrimonio 8 piezas	" 280
Dormitorios Luis XIV, macizos, para matrimonio, 8 piezas, desde	" 120
Comedores modernos, completos, macizos, desde . . .	" 270
Inmenso surtido en juegos de sala, desde . . .	" 66

No olviden que los muebles de LA EXPOSICION son los mejores. Remitimos catálogo GRATIS. v15

MUEBLES MUEBLES

1054 SARMIENTO 1054

¡¡OCASION!! POR 15 días SOLAMENTE

Dormitorio MACIZO una persona . . .	$ 95
Juego para matrimonio!! Luis XIV en color cedro, 10 piezas . . .	" 115
Comedor MACIZO!! en estilos varios, herrajes de bronce, 10 piezas . . .	" 145
Dormitorios para matrimonio en nogal estilo LUIS XV!! 9 piezas .	" 235
Comedor RENACIMIENTO!! de nogal, herrajes ingleses de 15 piezas	" 305
Juego de sala! LUIS XVI!! fileteado forrado con rico género . .	" 75
Dosel!! ARTE NUEVO fantasía completo con corona de bronce . . .	" 95

Embalaje gratis pedir!! CATALOGO!! 1054 SARMIENTO 1054. v18

MUEBLES Y TAPICERIA

¡¡LA NACIONAL!!

—1041 SARMIENTO 1041—

Dormitorio de 3 cuerpos ¡¡ARTE NUEVO!! de nogal, 8 piezas. . .	$ 575
Juego de sala Luis XV, forrado con lampás de seda, con fundas . . .	" 275
Comedor!! Renacimiento!! 3 cuerpos de nogal con sillas vaqueta .	" 415
Juego de dormitorio!! Luis XV en tres cuerpos de nogal, herrajes finos, 9 piezas . . .	" 545
Dormitorio!! 3 cuerpos!! en roble con cama de bronce!! ARTE NUEVO!!	" 485
Juego para matrimonio en nogal, 8 piezas!! Reclamo!!, moderno. .	" 295

Tenemos en nuestros salones en venta un gran surtido en cortinados, doseles y juegos de sala. Pedir presupuesto á esta casa es ganar tiempo en sus compras!! No olviden. LA NACIONAL!! 1041 SARMIENTO v15

MUEBLES!!! TAPICERIA!!!

2514 Santa Fe 2514.—Liquidamos á cualquier precio

Dormitorio Luis XIV, 7 piezas . .	$ 75
Dormitorio matrimonio 8 piezas . .	" 95
Dormitorio fantasía blanco 7 piezas	" 145
Dormitorio matrimonio nogal . . .	" 178
Dormitorio Luis XV, ricamente tallado . . .	" 205
Dormitorio Luis XIV, macizo . . .	" 65
Dormitorio 3 cuerpos, roble tallado	" 350
Dormitorio 3 cuerpos N. americano	" 325
Dormitorio Luis XV, nogal tallado	" 245
Comedor Luis XIV, nogal, 9 piezas	" 105
Comedor macizo americano . . .	" 165
Comedor roble, 16 piezas . . .	" 255
Comedor americano, novedad . .	" 215
Comedor Renacimiento nogal . . .	" 255
Comedor Luis XIV 9 piezas . . .	" 136
Comedor Bombé americano . . .	" 175
Mesa comedor cedro, 3 tablas . .	" 18
Sillas Viena, leg. . . .	" 22

Visiten nuestro salón de ventas, ganarán tiempo y dinero.—2514 Santa Fe 2514. v7

MUEBLES!!!!! S. MOREAU MUEBLES!!!!

Sucesor de F. J. Marty
656 Cangallo 656

LIQUIDAMOS A CUALQUIER PRECIO POR 295 $!!!!

AMUEBLAMOS UNA CASA!!!

con sala, escritorio, comedor y dormitorio, con 28 piezas!!

NADIE SALE SIN COMPRAR

Visiten nuestros grandes depósitos, ó escríbanos enseguida.

Regalo artístico á todos los compradores.

Dormitorio Luis XIV, 8 piezas . .	$ 85
Dormitorio matrimonio, 9 piezas . .	" 105
Dormitorio nogal tallado, Luis XV para matrimonio, 9 piezas . .	" 205
Comedor Renacimiento, 10 piezas .	" 95
Camas bronce, importadas . . .	" 58
Dormitorio roble forma 3 cuerpos, para matrimonio, 10 piezas . .	" 390
Regio comedor 3 cuerpos, nogal tallado, completo, 15 piezas . .	" 350
Juego sala nogal francés, importado, con lampás de seda . . .	" 135
Juegos de vestíbulo . . .	" 40

APROVECHEN TODOS!!!

Remitimos gratis catálogo al interior.

S. MOREAU, 656 Cangallo 656 v20

MAESTRAS DE ESCUELA: A Vds. ENtrego espléndidos muebles y arañas sin fiador, en 10 mensualidades; visiten mis salones de venta, C. Pellegrini 457. v13a

MUEBLERIA "LA CONTINENTAL" — Gran fábrica de muebles por mayor y menor. Casa de confianza, fundada en el año 1870, Rivadavia 2827.

¡OJO! ¡OJO!

Familias, novios y á mi clientela en general, les aviso que habiendo confeccionado mi fabricación de muebles en su solidez y todos los estilos, los más modernos y elegantes, si quieren amueblar sus casas con poco dinero, pues hallarán un inmenso y variado surtido de muebles para amueblar desde la casa más humilde hasta la más lujosa, á 30 por ciento más barato que en otras casas. Se liquidan:

200 juegos dormitorio desde 90 $ á	1.500
180 juegos de comedor, desde 80 á .	3.500
150 juegos de sala, 9 piezas, desde 65 pesos á.	500
100 juegos escritorio ministro desde 100 pesos á. . . .	500

Y gran cantidad de muebles sueltos y sillería de toda clase, con especialidad en muebles macizos para la campaña. Se envían catálogos gratis, pudiendo pedir los muebles por número, que serán enviados igual al diseño del catálogo, con toda la garantía; embalaje y remisión gratis, estación, embarque.—Fco. Vadone. v9

MUEBLES—SANZ—MUEBLES

818 SARMIENTO 844

LA DIAGONAL NOS LLEVA NUESTROS GRANDES SALONES DE VENTA, EL MUEBLERO Y EL PARTICULAR SE LLEVARAN LOS MUEBLES Y TAPICERIA. NO DISCUTIMOS, A CUALQUIER PRECIO ESTAMOS OBLIGADOS A VENDER 900.000 PESOS EN COMPLETO DERROCHE, POBRES Y RICOS APROVECHEN, HAY DE TODO, DESDE EL MUEBLE MAS FINO IMPORTADO, A LO MAS BARATO.

Obsequio al comprador colcha y rollo

Dormitorio inglés, 7 piezas. . . .	$ 73
Dormitorio 2 plazas, 7 piezas. . .	" 110
Dormitorio Luis XV, nogal de Italia	" 295
Dormitorio Luis XV, tres cuerpos. .	" 4[illegible]
Comedor inglés, 10 piezas. . .	" 100
Comedor 3 cuerpos, nogal macizo. .	" 203
Sillas de esterilla y vaqueta. . .	" 60
Mesas de comedor, 3 tablas, nogal. .	" 20
Mesas de sala dorados finos . . .	" 65
Consolas doradas Luis XV. . . .	" 16
Sillas de Viena legítimas. . . .	" 20
Escritorios nogal. . . .	" 15

Conviene visitar esta colosal liquidación. Muebleros, particulares, colchoneros, rematadores, infinidad de dormitorios finos, comedores, importados y juegos de sala, cortinados, colchones y muebles sueltos de toda clase y estilos. Pobres y ricos, aprovechen! Embalaje, condición y catálogo gratis.—818 Sarmiento 844 entre Suipacha y Esmeralda. No tiene sucursales. v20

NO CONFUNDIR! MUEBLES A PLAZOS

En 20 meses de plazo y precios excepcionales. Mueblería El Siglo, C. Pellegrini 578. v17

OJO, PELUQUEROS VENDO MUEBLES nuevos y usados, Flaquer, Chacabuco 392. v8

OJO PELUQUEROS, VENDO JUEGO DE muebles para 3 oficiales, último modelo, compuesto de 3 grandes espejos, cuatro frasqueras, 4 mesitas, 2 ponepiés, 3 sillones y 4 luces, todo por 370 $, colocado en casa, venta á plazos y al contado, ver modelo á Flaquer, Chacabuco 392. v8

PIANO DE LA MEJOR MARCA, NUEVO, muy barato, familia, Maza 359.

PIANO VENDO BARATO, REMEDIOS 3121, esq. San Ramón, Flores.

PIANO EN BUEN ESTADO SE VENDE barato, Arcos 2054, Belgrano.

PIANO PLEYEL, MEDIA COLA, CASI nuevo, vendo barato, Del Colegio 526.

PIANOS DE LAS MEJORES CLASES SE venden, Florida 587. v8a

PIANOS NUEVOS GARANTIDOS DESDE 20 $ mensuales, Corrientes 3163. v17

PIANOS GARANTIDOS A 20 $ MENSUAles, casa Rivarola, C. Pellegrini 155. v30

PIANO DE MEDIA COLA, BECHSTEIN, vendo, poco uso, $ 1.200; verlo Avenida Alvear 1760. v8

PIANOS DE LUJO Y PARA ESTUDIO venden Borgarello y Obiglio, Avenida de Mayo 839. v6a

PIANOS DE LAS MEJORES MARCAS los importan Borgarello y Obiglio, Avenida de Mayo 839. v6a

PIANO USADO, MUY BUEN ESTADO, marca Sprunch, se vende urgente, 225 $, Garay 1849. v6

POR AUSENTARME VENDO 2 JUEGOS de dormitorio de una plaza, casi nuevos, baratísimos, Mendoza 2251, Belgrano.

PIANO OTTO, NUEVO, gran FORMAto, 3 pedales, nogal, vendo barato, Tucumán 1671. v10

PIANO MARCA BOUQUET, CASI NUEvo, por ausentarse, ocurrir General Urquiza 59, dep. P., altos, de 10 á 12 m. v8

PIANOS PAGADEROS A 25, 30, 35 Y 40 pesos mensuales, surtido de todas las marcas, D. Marguignot, Corrientes 925. v17a

PIANOS STICHEL Y WARNE, MARCAS registradas y conocidas en todo el mundo, desde 20 $, sin fiador, Sarmiento 1463 y 1467. C. T. 2329, Central, U. T. 406, Libertad. v30

POR CAMBIO DE DOMICILIO SE VENde un juego de comedor, roble macizo, compuesto de aparador y trinchante; también 1 mesa y 10 sillas baqueta, 1 percha vestíbulo, 1 juego de dormitorio y otros muebles sueltos, se vende todo junto ó separado, Reconquista 761, dep. 4. v7

SE VENDE UN PIANO PARA ESTUDIO muy barato, Zapiola 1327. v6

SE VENDE JUEGO DE COMEDOR Y varios objetos, Lezica 4468. v6

SE VENDE UN JUEGO DE COMEDOR y dos ...ras, Cangallo 1175. v5

SE VENDE JUEGO DE DORMITORIO, Suipacha 1268.

SE VENDE APARADOR CRISTALERO, Santa Fe 2268.

SE VENDE ESCRITORIO MINISTRO Y una máquina de coser barato, Estados Unidos 2371.

SE VENDE JUEGO DE DORMITORIO de plaza, moderno, Rivadavia 2786 piso 1o., dep. 2. v6

SE VENDE POR AUSENTARSE URGENte, dormitorio, comedor, cocina, bañadera completa, etc., Maipú 12, 2o. piso. v7

SE VENDE POR AUSENCIA JUEGO de sala, dormitorio, caloríferos, a tomo y de Smirna, etc., Estados 2461, á media cuadra de Cabildo 100. v8

TENIENDO QUE PARTIR A EUROPA el 8 del corriente, vendo urgente lindo comedor macizo importado, gran fonógrafo, dormitorio, etc., Besson, Zamudio 1260, tranvía 99 pasa esquina Gaona y Boyacá.

VENDO 2 CAMAS, 1 PLAZA, OCASION, tratar de 1 adelante, Pozos 825.

VENDO UN JUEGO DE DORMITORIO en buen uso, Sarandí 748. v7

VENDO 20 SILLAS EN BUEN USO, Corrientes 1443. v6

VENDO DOS DORMITORIOS NUEVOS comedor, cuarto de baño, Lavalle 1025, dep. 5. v6

VENDO ROPERO, LAVATORIO, APArador y objetos varios baratísimo Garay 2658, comedor. v6

VENDESE DORMITORIO CEDRO Y cama inglesa, con ... (almacén), Vicente López, F. C. C. A. v8

COMPRA DE MUEBLES Y ALHAJAS

ALHAJAS Y POLIZAS DE empeño, COMpro, 25 de Mayo 414 y 416. v2m

AL VENDER SUS MUEBLES AVISE A Villar y Tamelo, que pagan bien al contado, Bolívar 190, U. T. 2302, Libertad. v30

VENTAS VARIAS

ARMAZONES REMATA PARANA 458, mostradores, heladeras, mesas, sillas. v7

A 30 $ DENTADURAS GARANTIDAS, para masticación perfecta. Uruguay 196. v9

ARMAZONCITO, MOSTRADOR, DOS ... decras, una balanza, vendo barato, Tarija 3863. v6

ARMAZONES, INSTALACIONES ALMAcenes, tabiques, baratísimo, B. Mitre 1900. v7

A $ 22 MENSUALES, CRONOMETRO repetición con brillantes, oro 18 k., Rivadavia 2455. v6

ARMAZONES, MOSTRADORES, HELAderas, instalaciones boticas, Entre Ríos 149. v11

A PLAZOS TRAJES, SOBRETODOS, etc., condiciones liberales, corte elegante, Sarmiento 1711. v13ab

A $ 15 MENSUALES, RELOJES ORO 18 k., con diamantes, Rivadavia 2455. v6

ALMACENEROS, FIAMBREROS ROBLE con cristales biselados, y aparatos niquel, se venden Santa Fe 1915. v6

ALHAJAS, RELOJES, BRILLANTES A empleados Nacionales y de Bancos á 15 meses de plazo. L. Sigal y Cía., Sarmiento 1124. v19

BASCULA SE VENDE DE 600 KILOS, casi nueva, baratísima, Río de Janeiro 100. v6

CINTAS CINEMATOGRAFICAS 5 CENT. metro, motivos completos, colores, Cáceres 1384. v6

CINEMATOGRAFOS: VENTA Y ALQUIler permanente de máquinas, cintas y útiles, Salón París, B. de Irigoyen 1374. v8

DOS CRISTALES DE 120x220, VENDO, Reconquista 379. v6

ESCOPETA SIN GATILLOS RICA ARma con accesorios vendo, Bolívar 1556.

ESTUDIANTES! LIBROS, LIBROS DE texto, primera, segunda enseñanza y de facultad y útiles de colegio, de ocasión en venta en la gran quemazón Bolívar 591. La casa compra y canjea textos usados. v8

FONOLA CON CIEN PIEZAS DE MUSIca se vende, Piedras 1455. v6

FONOGRAFO VENDO EN 40 $, CON 40 piezas, casi nuevo, sólo el fonógrafo costó 60 $, Corro 335, Floresta.

FOTOGRAFOS Y AFICIONADOS: BROmuros 24x30, $ 1.50; id 30x40, $ 2; id 50x60, $ 3.20, Belgrano 2052. v6

HERENCIA PARA LOS NIETOS DEL que compre cubiertos metal blanco de El Celtíbero, 1473 Rivadavia, pues son blanco garantido toda la vida, batería de cocina de toda clase, surtido especial para los que necesitan poner casa en artículos de bazar y precios baratos, juguetes lindos y baratos, embalaje gratis. Calentadores Primus y repuestos de toda clase, caballos á 5.50, manomóviles 8, lindos juegos lavatorio para regalo, Ephirocilindo, aparato para comodidad de los enfermos en la cama, objetos de estuches para regalos. Se ha recibido nuevo surtido del rico enlozado Celeste Imperio, que no contiene óxidos venenosos, batería completa.

IMPERMEABLES POR MAYOR Y MEnor, precio de fábrica, géneros garantidos confección, última moda, Libertad 465.

LANCHA A NAFTA, CONSTRUCCION primer orden, capacidad 15 personas, verla Tigre, precio 3.500 $, San Martín 142, escrt. 19, Sr. Herrera. v6

MUSICOS CONTRATISTAS, TRAJES DE estudiantina, vendo en 100 $. Fray Cayetano 885. v7

MAGNIFICO MOSTRADOR PARA EXHIbición de alhajas en perfecto estado, artísticamente acabado, con sus correspondientes gavetas para guardar valores, parte alta de vidrio, se vende, conviene á joyero, dirigirse al Trianón Restaurant, Cangallo esquina Suipacha. v6

OCASION FOURSURE ETOLE VERDAdero, Skungs, Callao 224, casilla 403. v7

OCASION CARPINTEROS, BANCOS Y máquinas vendo y demás artículos, Viamonte 2324.

OJOS, PICHINCHEROS! SE VENDE una rica instalación de cedro, baratísima, apta para cualquier negocio; tratar Cabildo 2459. v7

PLANTAS VENDO BARATO, GARDEnias, lilas, etc., Carlos Calvo 2070.

SE VENDE DE OCASION UN ESTANTE de cedro, Montes de Oca 2175. v6

SE VENDE ARMAZON DE CEDRO para almacén, muy barato, Humboldt 2230.

SE VENDE O CEDE CON TODA LA instalación el gran local Cangallo 1014, ... para todo negocio. v6

SE VENDEN LAS INSTALACIONES DE una corsetería, verla y tratar, Rivadavia 7022, Flores. v7

SE VENDE LA ESTANTERIA DE UNA mercería y comestibles, se entrega la llave con contrata de 3 años, Rioja 1272.

SE VENDE UN COMPRESOR DE AIRE, de cañería, para remachar, Tucumán 1047. v8

SE VENDEN ESTANTERIAS E INSTAlaciones de un negocio de música, librería y juguetería, Soler 3417. v8

SE VENDE UN LOTE DE TORNILLOS de 15 á 20 pulgadas con sus tuercas y arandelas y un lote de pizarra, Humberto 1034.

SEMILLA DE ALFALFA DEL PAIS Y extranjera, se vende Juan Schurer Sociedad Balcarce 276, Teléfono Unión 3111, Av. Cooperativa 4249, Central. v7

SE VENDE EL CAMAROTE 1a CLASE primera, del vapor Reina Victoria Eugenia, que sale el ... del corriente, Maipú 351. v8

SE VENDE POR REFACCION DEL restaurant Santini, Paraná 246, los siguientes muebles y útiles, armazon, mostrador, varias arañas, brazos de gas, etc. verlos y tratar en el mismo restaurant. v6

VENDO INSTALACIONES COMPLETAS tienda y mercería, C. Pellegrini 561.

VENDO 20 ACCIONES COOP. NACIONAL de Consumos, Cayena 2121, Paternal.

VENDO muñeca FINA ESPECIAL PAra casa de peinados, urgente, Nahuel Huapí 2911, Belgrano.

VENDESE BARATA BARANDA DE CEdro con cristales, báscula 300 ks., máquina de corchar, carretillas con elásticos, mesa grande y otros objetos, Talcahuano 172, de 9 á 10 a. m. y de 2 á 3 p. m. v7

ZAPATEROS VENDO BARATO BANCO de lustrar, máquina brazo, máquina de aparar y hormas, Belgrano 1474. v7

COMPRAS VARIAS

A DOMICILIO, COMPRO ROPA DE hombre usada, 25 de Mayo 414, U. T. 1053, Avenida. v26ab.

COBRE, BRONCE Y METALES COMPRA la fundición, Isabel la Católica 1216. v17a

COMPRO LIBROS VIEJOS TODA CLASE voy á domicilio, pago bien, avisar Albert, Sarmiento 725. v21

FIGURITAS COMPRO, MONTERREY A 2.10, Vuelta Abajo 2, Centenario, 43, Siglo XX, América, Patria, H. P., 1.90, La Comercial, Corrientes 489. v9

LIBROS COMPRO, PAGO BIEN, SE prefieren textos de colegio ó de facultad, Bolívar 591. v8

LIBROS COMPRO CUALQUIER CLASE, pago bien, F. Silanes, voy á domicilio, Moreno 761. v7

LIBROS COMPRO, HISTORIA Y DErecho, librería Emilio Perrota, Santa Fe 1745. v12

EXTRAVIOS Y HALLAZGOS

A QUIEN DEVUELVA UNOS DOCUMENtos y cartas dejadas en un automóvil después de las ... la tarde del día 31 de Marzo, recibirá una buena gratificación, ocurrir Florida 949. v6

AVISO AL PUBLICO HABER EXTRAviado un pagaré firmado por Eduardo Lucco, avaluado en 400 $, se gratificará al que lo entregue á Garay 3073, Aurelio Preces, ha sido perdido por el Parque Patricios.

CARTERA DE señora ... CONTIENE O una bolsita con diversas monedas de oro y papeles fué olvidada en un automóvil en Palermo el martes 1o. de Abril, á las 2 y 30 p. m., razón al portero de la Av. de Mayo 784; se gratificará. v7

EN UN AUTOMOVIL QUE SE OCUPO A las 5.30 del día miércoles 2 de Abril, en la Avenida de Mayo 534 y fué a la calle Carlos Pellegrini 1335 y de allí á estación Retiro, á las 6 de la tarde, quedaron olvidadas un manojo de llaves, envueltas en una cajita. Sírvase el chauffeur ó la persona que las haya encontrado, devolverlas á la Avenida de Mayo 634, donde se le gratificará. v8

GRATIFICACION. SE DARA GRATIFIcación de 50 pesos al que avise á Gaona 881, donde está un perro Terranova negro con dos peladuras en las asentaderas, que ha sido robado hace doce días. Se evitará comprometer al denunciante. v7

LENTES DE ORO, CON ESTUCHE DE suela colorada se han extraviado en el tren ó estación Constitución que llega á las 1 p. m. del día 4, ó en el tranvía 97, hasta Bustamante 32, el que los entregue allí será gratificado.

LIBRETA DE DEPOSITO A PLAZO FIJO del Banco Español del Río de la Plata, serie 34, folio 920, á nombre de Julián Alvarez Fernández se ha perdido, se ruega devolverla á Cochabamba 900. v7

PERDIDO PERRITO MALTES BLANCO, esquilado como león, atiende por Alí, buena recompensa quien lo devuelva, Calao 1683

SE ENCONTRO UN PERRO DE CAZA, presentarse su dueño á retirarlo, á Frías 574. v8

SAN BERNARDO, PERRO DE RAZA, grande, se ha extraviado, se gratificará á la persona que lo entregue Cerviño 960.

SE HA PERDIDO UN PERRO COLOR canela, pequeño, obedece al nombre de Bombón, se dará buena gratificación al que lo devuelva á la calle Junín 731.

SE HA EXTRAVIADO DOCUMENTO importancia para el interesado, comprendiendo varios sellos, devolver Av. de Mayo 676, señor Navarro; gratificación 100 $. v7

SE HA EXTRAVIADO UNA BOLETA del Banco Municipal de Préstamos por un reloj de oro, baluado en 105 pesos, entregado por él 70 pesos, se gratificará á quien la devuelva á C. Pellegrini 525, dueño del negocio.

SE RUEGA AL JOVEN AFEITADO, DE traje marrón que el viernes 4 del corriente, á las 6.30 p. m., tomó en la Avenida de Mayo y Perú el automóvil taxímetro núm. 2521 A, ordenando al chauffeur de conducirlo á calle Corrientes y Río de Janeiro, que detuvo el coche bajando de él dos cuadras antes de llegar á destino, á devolver, calle México 823, la cartera de señora, cuero foca negro, con su contenido, á saber: una bolsa malla de oro un prendedor oro con piedra amatista dos llaveros y 250 pesos poco más ó menos, en efectivo. Se le gratificará generosamente.

ARRENDAMIENTO DE TIERRAS

ARRIENDO 172 CUADRAS EN FLOrencio Varela cerca de la estación, Ocurrir Cucha Cucha 304, Caballito. v6

ALQUILO CHACRA QUE NO SEA MUY grande, en las inmediaciones de Constitución á Cañuelas, Margarita 890, Lanús. v7

ALQUILANSE 450 HECTAREAS CAMpo flor en Navarro, á mil metros de la estación "Las Marianas", tambo ó invernada, Pueyrredón 1159. v7

ARRIENDASE CAMPO EN SAN LUIS 3.520 hectáreas, especial para alfalfa, á 3 leguas de la est. Isletas F. C. P., tratar B. Mitre 334, esc. 26. v6

ARRIENDASE BARATA, A 5 HORAS de la capital, hasta 4.000 hectáreas para agricultura ó ganadería, con comodidades, Cangallo 1465. v6

ARRIENDASE "LA EMMA", DE 1.404 cuadras, en Lincoln, aptas para ganadería ó agricultura; tratar Talcahuano 1293. v10

ARRIENDASE LA ISLA DENOMINADA Alizal Chico, compuesta de 57 hectáreas, situada frente al puerto del Rosario, dirigirse Banco de Galicia y Buenos Aires, Cangallo 445\|55. v5a

ARRIENDANSE 50 CUADRAS DE campo en Luján (B. A.) á 30 cuadras de esa ciudad ó igual distancia de Carlos Keen, población de material y agua permanente. Tratar con Claudio Bos, cuartel 5o., Luján. v8

ARRENDAMIENTO DE TIERRAS

EN MERLO SE ARRIENDAN 10 MANZANAS con casa, datos, Méjico 2361 ó Constitución 53, Merlo. v8

EN ARRENDAMIENTO O A MEDIAS granja La Lola antigua Carati, Morón, ... hecta., frutales, etc., tratar personalmente. v7

EN BOLIVAR SE ARRIENDA EL CAMPO "El Cabildo" con divisiones, molino, tanque, aguadas, queda á 3 leguas de Hale y Unzue, F. C. S., tratar Rivadavia 6055. v6

MARCOS PAZ, 150 CUADRAS, RICO campo, con mejoras arriendo, Cangallo 2122. v7

SE OFRECEN 6 HOMBRES PARA TOMAR una chacra en la provincia de Bs. Aires; Ramón Saiz, Lavalleja 1062.

SE ARRIENDAN 200 HECTAREAS DE magnífico campo á 5 cuadras de la estación Tres Lomas, F. C. O., dirigirse á Aranda y Cía., Salta 175, Bs. Aires. v11

SE ARRIENDAN 100 HECTAREAS CAMPO para agricultura ó ganadería cerca estación, tratar Pilar F. C. P., Cigarrería Nueva. v7

SE ARRIENDA EN LA MISMA ESTACIÓN, Monte Grande, ferrocarril Meridiano Quinto, una hectárea de campo, apropiada para comerciantes, para casas de negocio y otra fracción menor al lado, Quiar Ecuador 1337. v7

SE ARRIENDAN PARA GANADERIA ó agricultura 10.000 hectáreas de buen campo alambrado y dividido en cuatro potreros. Hay casa de material, galpón, bañadero para ovejas, corrales, aguadas, etc., hasta dos leguas de las estaciones Ferri y Epupel y cuatro de Hucal, ferrocarril Pacífico, línea Bahía Blanca Noroeste. Es el lote dos, fracción A, sección III, Pampa Central. Dirigirse á Eduardo Shaw, Arenales 1036, Buenos Aires. v6

SE ARRIENDAN 2400 CUADRAS DE campo en el partido de de General Arenales, á una legua y media de la estación Arribeños, 2 leguas de la estación Tendencia, F. C. P., y 2 leguas y media de la estación Bruyn, F. C. P. B. A., especial para agricultura, dividida en 4 potreros, tanque de 250.000 litros, con alambrado de 5 hilos, en perfecto estado, tratar Banco Español del Río de la Plata, oficina de propiedades. v10

SE ARRIENDA EN PARTES O TODO, por 4000 $, el campo conocido por Las Aguaditas, situado 5 leguas sur de Potreros y 5 leguas poniente de la estación Potrolen, el campo tiene 10.000 hectáreas y 400 bajo riego, con agua propia y canal; hay actualmente 1500 cabezas, el arrendatario será obligado á alfalfar un mínimum de 300 hectáreas, comprometiéndose el propietario á vender parte, contrata mínimum 5 años, escribir á L. Nicolás, San Martín 2500, Mendoza. v7

TERRENOS PARA QUINTA DE VERDURA se alquilan varias manzanas en Flores, ocurrir Saltá 784.

VERDULEROS: SE ARRIENDAN LOTES en Tablada, F. C. del Oeste, Suipacha 1058. v6

PERSONAS BUSCADAS

ANTONIO Paño, SU PATRON DE MORON lo llama. Que vaya pronto. v6

A FRANCISCA BUGA LA BUSCA SU sobrina Pilar, Paseo Colón 933. v6

A JUAN A. FAGLIANI LO BUSCA SU hermano Raimundo, por asuntos de interés. v6

A LEONOR GUTIERREZ, española, DE la provincia de Lugo la busca en hermana Armita Gutiérrez, Ugarteche 530, Palermo.

A MARIA JOSEFA Y CARMEN RUMESO Fernández y familia Carreras Fernández (de Slador, Pontevedra), los busca Antonio Rum... Fernand 2, Pozos 1665. v7

ANTONIO GOMEZ ALVAREZ, DE LA Coruña, pueblo Santa Eulalia de Castro. Por asuntos que le interesan, Pase por Av. Quintana 291. v8

CARTERA DE HOMBRE CON DOCUMENTOS personales, gratifico devolución, P. V., Bogotá 3771.

CONSTANTINO JUNQUERA DESEA SAber el paradero de su hermano José Junquera Míguez. Victoria 1959. v7

JOSÉ FERNANDEZ DESEA SABER de Serafín Galán por asuntos de interés, dirigirse, calle Belgrano 1701, capital. v6

JUAN MAZZEO, DE MARINA de Cammarota, provincia de Salerno, Italia, lo busca su hija Vicenta Mazzeo. Llegada á Buenos Aires, Peña 757. v7

MARTINEZ BENJAMIN, SU HERMANA Rosalía desea saber su paradero, Pedro Mendoza 2691. v7

OFICIAL SASTRE ALBERTO FABIANI, desea saber su paradero José De Rosa, residente en Carmelo (R. O.), dirigirse por carta. v7

ROSA GALLANO HIJA DE Rafael Gallano busca á su hermana Francisca, América del Sud 1945, Lanús. v8

SE BUSCA CON URGENCIA Á LUIS LEJouagotiá, corredor, Castelli 345. v6

SE DESEA SABER EL PARADERO DE Felipe Fernández, lo busca su hermana Isidoro Fernández, Balbastro 999, almacén.

SE DESEA SABER DE ENGRACIA Erre, española, provincia Navarra, la busca su hermano Manuel Erro, Chile 1552. v8

SE DESEA SABER EL PARADERO de Jaime Bosh Ros su familia lo busca por asuntos de negocio, Victoria 1813. v6

SE DESEA SABER EL PARADERO DE Ramón Patiño, español, natural de Redondela, provincia de Pontevedra, por asuntos que le interesan. La busca Aurora Costa, Río Bamba 276. v6

SE AGRADECERÁ CON LA SUMA de 100 pesos á la persona que pueda informar sobre el paradero del señor Andrés Jorge Soler, por asuntos de familia, dirigirse á H. Andonetta, Chacabuco 713, B. Aires. v6

SE DESEA SABER EL PARADERO de Ceferino Rodríguez de la provincia de Oviedo, y del pueblo de La Sala, lo busca su hermano Segundo Rodríguez, será gratificada la persona que dé cuenta, dirigirse Carlos Calvo 2801. v8

SE DESEA SABER EL PARADERO DE Evaristo Fernández, español, que hace tres años trabajó en Los Toldos, Provincia de Buenos Aires, como peón de cuadrilla volante del F. C. O., sus hermanos Felipe y Telésforo, desean saber de él por asuntos de familia, dirigirse á C. Pellegrini 432, B. Aires. v7

AVISOS VARIOS

ARADA SE HACE POR CONTRATA CON motor á nafta, Eduardo Helaim, Hinduras 1178. v7

ALMORRANINA VEGETAL, PREMIADA con medalla de oro en la Exposición Industrial de Roma de 1911. Único remedio para curar radicalmente sin operaciones los hemorroides y las fístulas. Única concesionaria Emilia Del Vequo, viuda Ferlanda, Lanús 1261, Buenos Aires.

ATENCION!!!... GRATIS NADA DE cuentos, nada de suscripción, hacemos un gran retrato al lápiz de cualquier fotografía aún antigua como propaganda, vayan ó manden su dirección con estampillas, fotografía Calfaro, Florida 634, Buenos Aires. v6ab

BANDERAS Y GALLARDETES PARA fiestas, desea alquilar, C. Calvo 641.

COBRANZAS "THE COMERCIAL DEfence" se procura de cobranzas en general, infalible. Cobranzas rápidas, se compran cuentas á cobrar, 25 de Mayo 140, 2o. piso, escritorio 1o.

DISCOS CAMBIO SIN COBRAR, taller mecánico, composturas de gramófonos, etc., Humberto 1 1311. v6

FIJADOR DE AVISOS DE PASO EN ESTA capital, se encarga en una provincia del interior la fijación de carteles, manteniendo una constante reclame y vigilancia, mediante pequeña remuneración mensual, asimismo se encarga de la reclame por vistas fijas en cinematógrafos en dicha provincia, ocurrir Bolívar 1430, B. Aires. v7

HOMBRES ACTIVOS CON POCO CAPItal, podrán explotar por su cuenta y con muy poco trabajo en la capital, ó en provincias, lucrativos establecimientos industriales que les podrán producir hasta el 400 por ciento de utilidad. Solicitar libro explicativo gratis. The Industrial American Agency, B. Mitre 612, esc. 3. v10a

POR 25 $ SE HACEN AMPLIACIONES fotográficas pintadas al óleo, si no gustan no se cobran, platos, Piedras 972.

Señora JOVEN, BIEN EDUCADA, SIN desatender sus ocupaciones, se precisa para conversaciones castellana, con persona extranjera, muy seria, escribir á Cédula Identidad 16.121, correo central.

Señora española, ENFERMA, QUE ACAba de perder el esposo y se ve rodeada por la miseria, con 4 hijos el mayor de 7 años, pide á las personas generosas un socorro por Dios!, Bernardo de Irigoyen 1412, pieza No. 7, María Hernández.

SE PREVIENE A LOS TENEDORES de números de una rifa de una máquina de coser, marca New Home, que debía realizarse por la primera jugada de la lotería de beneficencia de la capital, del corriente mes, que ha sido postergada y para la primera jugada del mes de Mayo próximo.

SE ALQUILAN DESDE EL 15 DE MAYO hasta el 15 de Octubre próximo, lanchas y botes á nafta y á vapor, así como embarcaciones de remo para pesca y sport. Los interesados deben dirigirse á E. Sondorf, Avenida de Mayo 613, expresando las condiciones de alquiler y especificando si sus respectivos mecánicos correrán con su dirección. v8

COMPRA Y VENTA DE MAQUINAS

BOMBAS CENTRIFUGAS Y ELECTRICAS véndense, ocasión, Pedro Mendoza 1407. v7

CALDERA SEMIFIJA GARRETT EASton, Inglaterra, 15 HP., casi nueva, se vende. Pozos 128.

CONSTRUCTORES Y DEMOLICIONES de casas. Se vende una máquina montada sobre carro movida á nafta y eléctrico, marca Marl, como también se alquila por día, ó por un tanto, puede servir para mezcla, hormigón y polvo ladrillo. Rivadavia 4055, J. R., puede hacer de 25 á 30 m. por día, es de 1 m. ancho, muy manuable.

MOTOR A NAFTA DE 1 A 2 HP. SE precisa, ofertas á S. V., Brasil 748.

COMPRA Y VENTA DE MAQUINAS

MAQUINAS DE COSER A PAGAR EN 12 meses de plazo, Corrientes 3190. v17

MAQUINAS DE ESCRIBIR COMPRO, de ocasión, buenas marcas, Moreno 1971. v9

MAQUINA PERFORADORA DE POZOS semisurgentes nueva, se vende, Paseo Colón 1632. v6

MINERVA EXITO CASI NUEVA VENdese á precio muy reducido, Junín número 1170. v6

MOTOR SULZER 100 CAB., ALTA, BAja condensación, véndese, Villa B. Mitre 314, de 4 á 6. v7

MOTOR A NAFTA, 8 CABALLOS, marca Otto, poco uso, se vende, Humberto 1 2746. v8

MAQUINA Cañón, ORIG. MUNDLOS, EN buena condición, se vende. Castro Barros y Agrelo 3793. v7

MOTORES, CALDERA, MAQUINA, CAños, hierros, tanques, informes R. Peña, Bolívar 136.

MAQUINARIA, HERRAMIENTAS Y útiles para talabarteros, se venden á precios de ocasión, Florida 356.

MALACATE CON Ó SIN TRANSMISION se vende, Congreso y Pacheco, Villa Urquiza. v8

MOTOR DION BOUTON Á NAFTA 8 caballos acoplado con dínamo y tablero para cinematógrafo véndese, Espinosa 640.

MAQUINAS DE ASERRADERO SE LIquidan á cualquier precio, Rivadavia 3968. v7

MAQUINA DE COSER DE LA MEJOR marca, garantidas por 5 años 5 á 8 $ por mes, Sarmiento 1124..., Sigal y Cía. v19

MARMOLEROS! SE LIQUIDAN Á UN precio muy barato un fusión (ilustración grande), sistema moderno. Para más detalles, dirigirs. á Paraná 364. v7

MOTOR HORIZONTAL DE POCO USO, fuerza 10 caballos más ó menos sin caldera se desea comprar. Ofertas escribir á Arturo Llusá, calle Alvear 690, Quilmes. v7

MOSAIQUEROS! SE OFRECE UNA buena ocasión de adquirir á un precio baratísimo una prensa para mosaicos, de un sistema moderno, Dirigirse á Paraná 364. v7

MAQUINAS DE ESCRIBIR "TORPEDO" con 26 ventajas sobre las demás, espléndidas seguras, suaves, sólidas, 18 cajones simultáneos, perfectas garantizadas 2 años, vendemos con grandes facilidades.—Barbicane Co., Corrientes 354. v8

MAQUINAS DE ESCRIBIR DE OCASION Underwood, Monarch, Harmond, Ideal, Smith Premier, Torpedo, Royal y otras garantizadas, como nuevas. A prueba vende y enseña el manejo. Persistent Co., Salta 364. v8

MAQUINAS DE COSER SINGER ORIGInal, Mundlos, New Home, Gladiador, etc. para medias, corseteras, aparadoras y demás oficios, máquinas especiales de suave manejo, modelos elegantes y garantizadas á precios de ..., ... por mes, entrega inmediata, Salta 364—Persistent Co.

SE VENDE MOTOR OTTO DE 3 HP. General Urquiza 152. v6

SE VENDE UNA MAQUINA ESCLOpiear y una garlopa, Vera 124. v6

SE VENDE UN MOTOR A NAFTA, DE 8 HP., Canalejas 1396. v6

SE VENDE MITAD DE SU VALOR MAquina nueva, hace medias, camisetas, etc., San Carlos 3729.

SE COMPRA UN DESTILADOR DE agua de 500 á 1100 litros, nuevo ó usado, pero en buen estado, poste restante, correo central, A. C. R. E. v7

VENDO MOTOR Y CALDERAS 8 caballos vapor, motor á nafta, 2 caballos, barato, Pacheco 855, Lanús.

TORNO CON CONTRAMARCHA A FRICción véndese, Espinosa 640. v6

MATERIALES DE CONSTRUCCION

A TORTOSA Hnos. PIDA EL CATALOgo de puertas, Charcas 2940. v23a

A TORTAJADA, PIDA CATALOGO DE puertas, etc., Pueyrredón 623. v10

A $ 1.00 CHAPAS NUEVAS, COLUMNAS desde 2 $, Pueyrredón 623. v10

ALAMBRE TEJIDO, POSTES BARATO, puertas á 6 $, Pueyrredón 623. v10

A 1 CTS. METRO LINEAL MACHIMbre tea, 1x3, nuevo, Charcas 2940. v6

A $ 160 CASILLAS DESARMABLES, prácticas, Tortosa, Charcas 2940. v6

A 6, 8 Y 10 CTS. PIE TIRANTES tea 3x3 y 3x4, buenos, Pueyrredón 623. v10

A $ 1.06 CHAPAS CANALETA, 6 PIES, nuevo, saño, 7 $ 1.12, 8 $ 1.40, 9 $ 1.58 y 10 $ 1.76, Charcas 2940.

A 65 CTS. METRO TIRANTES TEA 3x6, 3x3 $ 0.33 y 1x3 $ 0.11, nuevo, Charcas 2940.

A 24 CTS. METRO ALAMBRE TEJIDO nuevo, portoncitos hierro $ 6, Charcas 2940. v6

A MATERIALES NUEVOS, USADOS liquidación permanente, Marini, Rivera 2856. v9a

ACUDAN A RIVADAVIA 3847 A COMprar puertas y ventanas de calidad superior y precio muy reducido. v20a

ANTES DE COMPRAR PUERTAS Y ventanas pidan catálogo á Iriarte é hijo, Montes de Oca 1526. Se remite gratis. v20a

A COMPRAR PUERTAS, VENTANAS, rejas artículos 1a. clase, Esquina 43 á cuadra Rivadavia 3300. Pidan nuestro catálogo. v7

A COMPRAR BARATO PUERTAS, ventanas, columnas, tirantes hierro y madera, tacuara, balcones, chapas hierro, rejosas y demás artículos usados, Victoria 2400. v7a

A VER LAS PUERTAS MAS BARATAS y de trabajo mejor concluido en la gran fábrica mecánica de Eugenio Noel é Fgos, Rivadavia 2631. Se remite gratis catálogo ilustrado. Inmenso surtido de materiales de construcción. v10

CHAPAS DE CINC nuevas SE VENDEN á $ 18 los 100 kilos, Río IV 239, Caballito. v7

CUERO PARAGUAY EN TABLAS Y tablones para techos de 1 ... pie cuadrado. Un surtido de más ... de 600 ... banderas del ... á ... Av. Vélez Sarsfield ... Alsina ..., Rivadavia ... Brown, tranvías 12, 13, 23, 28 y 62. v6

OIGA, hoy CHAPAS USADAS, de GALPOnes, 200 ... Avenida ... v8

SE VENDEN CHAPAS DE ZINC, USAdas, Piedras 1344.

SE VENDEN ... BALCONES CON sus ventanas correspondientes, Directorio 1... v6

SE VENDEN TIRANTES DE HIERRO de varias medidas, para verlos y tratar, calle Brasil pasando el puente Dársena Sud. v9

SE VENDE HORNO DE LADRILLOS EN plena explotación, sobre el F. C. S., ... la ... Basta la ... próxima ... Pueyrredón 1131.

COMPRA Y VENTA DE AUTOMOVILES

AUTOMOVIL, SE VENDE LANDAULET verlo y tratar Paseo 1028. v7

AUTOMOVILES VENDO A TODA prueba por mitad de precio, Loria 551.

AUTOMOVIL, ROTTA FRANCHINI 15|20 landaulet, taxímetro, barato, verlo de 12 á ... Cochabamba 3151.

AUTOMOVIL, Adler LANDAULET nuevo especial para taxímetro se vende, Rivadavia 2770. v6

AUTOMOVILES DE OCASION, HAY varios en venta, 3744 Rivadavia, verlos y probarlos de 8 á 12 m. v7

AUTOMOVIL DELAUNAY SE VENDE en perfecto estado, verlo y tratar Pichincha 1175. v6

AUTOS TAXIMETROS DE VARIAS marcas, asegurados, vendo casi nuevos, Lima 1140.

A PLAZOS Y AL CONTADO AUTOMÓviles "N. A. G.", ocurrir al agente B. Mitre 311. v10ab

AUTOMOVIL DE DIETRICH FAETON 20 HP. vendo en perfecto estado, $ 1500, French 15, Avellaneda. v7

AUTO FIAT LANDAULET, 15|16, TAXÍmetro, vendo á plazo, Vidal 1570, de 11 á 3.

APROVECHEN SE VENDE UN AUTOmóvil doble faetón, marca Peugeot, casi nuevo, al contado ó con facilidades de pago, Ramón L. Falcón 2452, garage Flores. v8

AUTOMOVILES VENDEMOS, PANHARD doble faetón, Panhard landaulet, voiturette marca inglesa, carrocería landaulet, Moreno 2795. v7

AUTOMOVILES, TALLER DE CARROCERIA se pintan automóviles en 24 y 48 horas á precios reducidos, Gascón 1060-62. v8

AUTO UNIC LANDAULET, EN PERFECto estado, con taxímetro vendo por no poderlo atender, verlo y tratar Victoria 2470. v6

AUTOMOVIL FIAT, DE 30 HP., CON carrosserie landaulet, en perfecto estado se vende, ocurrir Azcuénaga 2016, de 10 á 12 m. v6

AUTOMOVIL ISOTA FRASCHINI 16-20 HP., landaulet limousine 6 asientos, espléndido, con poquísimo uso se vende, para verlo y tratar Rivadavia 2071. v6

AUTOMOVILES VENDO UN LANDAUlet, y un doble faetón óptimo estado, con taxímetro, facilidad, por ausentarme, de 7.30 á 10 a. m., Juncal 2351.

AUTOMOVILES SE VENDEN 2 VINOT, uno usado y el otro en la aduana y se alquila el garage con 3 piezas donde caben 6 coches, Alvarez 703 esq. Loyola. v7

AUTOMOVIL FORD LANDAULET, 4 CIlindros, como nuevo, con taxímetro patente pagada de 1913, vendemos con grandes facilidades; Barbicane Co., Corrientes 354. v7

AUTOMOVILES DE OCASION SE VENden en buen estado y baratos, se reciben automóviles para la venta, se les guarda gratis y con venta segura, Solís 560. v6

COMPRA Y VENTA DE AUTOMOVILES

AUTOMOVILES ¡OJO! PERMUTO, TErrenos por automóvil, Berutí 2318.

AUTOMOVILES RENAULT, 20-30 HP., un doble faetón y un torpedo, se venden los dos, por ausentarse su dueño á Europa, automóviles que costaron $ 21.500 se venden los dos por 12.500; tratar Esmeralda 865, depto. 15, de 8 á 12 m. v6

AUTOMOVILES PARA TAXIMETROS puede todo chauffeur, ser propietario comprándolo á pagar en mensualidades, sin fiador ni recargo en los precios.—Banco Proveedor del Río de la Plata, Sarmiento 757. v22

AUTO FIAT, ULTIMO MODELO LIMOUsine, de gran lujo, tapizado, de paño claro, con luz eléctrica, está nuevo, flamante, se rematará el próximo Domingo 6 de Abril á la 1 p. m. Está en exhibición, Rivadavia 2573, Bric á Brac. v6

AUTOMOVILES MORS, PEUGEOT, DE Dion, Durkopp, etc., para taxímetros vendemos á los chauffeurs que comprueben su buena conducta á pagarlos en mensualidades y sin fiador. Banco Proveedor del Río de la Plata, Sarmiento 757. v12

AUTOMOVIL SE VENDE POR AUSENtarse su dueño á Europa, marca Panhar Levassor de 15-24 HP., carrosserie Limousine de todo lujo, para verlo ocurrir al garage del Carmen, calle Rodríguez Peña entre Paraguay y Córdoba, tratar Florida 239, esc. 2. v7

CARROSERIA LIMOUSINE MAGNIFICA, se vende, Sarmiento 1575.

CHATA AUTOMOVIL Y MOTOR A NAFta de ocasión, se vende, tratar Bdo. de Irigoyen 932.

CHASSIS 6 CILINDROS, 50 HP., SE vende, hay carrocerías, doble faetón, de 7 asientos, limousine, baquet carrera para este chassis se vende suelto ó con cualquiera á todas las carrocerías, Paseo de Julio 2050.

LANDAULETS PARA TAXIMETRO modelo reformado 1913, primer marca francesa, acaban de llegar y se ofrecen en condiciones ventajosas, verlos en exposición, Perú 762. v7

MERCEDES CHASSIS EN BUEN ESTAdo de calle, 1 linternas, 5 neumáticos, muchos accesorios, vendo por ausentarme, 2500 $. W. S., Santa Fe 842. v11

SE VENDE UNA VOITURETTE DE 4 asientos, Tucumán 1048. v8

SE VENDE BUEN ELECTROMOVIL, precio ... $, verlo Posadas 1227, tratar Arenales 1148. v8

SE VENDE AUTOMOVIL NUEVO flamante ... Dodge, 12 á HP., tratar B. Mitre 311, escritorio 5, de 3 á 5 p. m. v7

SE VENDEN DOS AUTOMOVILES FORD, juntos ó separados, casi nuevos, de poco uso y en perfecto estado; dirigirse ... á C. Piffols, Del Carmen 82, de 8 á 9 a. m. y de 1 á 2 p. m. v6

VOITURETTE NORTEAMERICANO, SE vende dos, Sarmiento 1875.

VOITURETTE NUEVA, VELOCIDAD más de 90 kilómetros, se vende barata por ausentarse su dueño, verla, Libertad 600. v7

ANIMALES Y RODADOS

ALQUILO PESEBRES, VICTORIA 2584. v6

AMERICANA, CABALLO, GUARNICION y patente, se vende, Venezuela 3266, urgente. v5

ALQUILASE COCHE POR MES Y POR día y se reciben caballos, Canning número 2369. v6

AMERICANAS DE 2, 4 y 6 ASIENTOS, breaks de todo estilo, sulkys, chatitas, dogcarts, cupé, milores, llantas acero y goma, etc., y guarniciones, Vda. de P. Macasto, Sarmiento 1780.

BICICLETA SE VENDE POCO USO, Vera 339, altura Triunvirato 400.

BICICLETA DURKOPP, SE VENDE muy barata, V. López 1955, dpto. 24.

BICICLETA PEUGEOT, POCO USO, SE vende, Moreno 2399.

BICICLETA piñón LIBRE, VENDO, Córdoba 1956.

BICICLETA PEUGEOT POCO USO SE vende por 75 $, Lloiers 141. v7

BICICLETAS CUALQUIER MARCA á pesos 10, 12 y 14 por mes, Salta 366. v6

BICICLETA DE POCO USO VENDO EN ..., Cabrera 3781. v6

BICICLETA SE VENDE EN BUEN ESTADO, en 80 $, marca Frera, Laprida 682.

BICICLETA VENDO 38 $ POR NO PRECISARLA, Maipú 649.

BICICLETAS 1 MODELOS ELEGANTES, ... Salta 366. v6

BICICLETAS, LAS MEJORES, LAS MAS precisas, máquinas fuertes á pagar en ... cuotas, ... Salta 366. v6

BICICLETAS, NUEVAS LAS MEJORES ... 6 años garantía, 85 $, Corrientes 3144. v11

BICICLETA VENDO EN BUEN ESTADO, piñón libre, dos frenos, Centaur, Ituzaingó ... v6

BICICLETA DE TRES VELOCIDADES vendo, casi nueva, á mitad precio, Maza 820.

BICICLETAS, MOTOCICLETAS Y TODA clase accesorios y el negocio, vendo por ausentarme, Santa Fe 2530. v7

BICICLETA, 5 DIAS USO, piñón, 2 frenos, vendo mitad valor, inglesa, Charcas 2828. v8

COCHE INGLÉS MILORD LIVIANO para un caballo, B. Mitre 1920.

CABALLO MUY BONITO TIRO LIVIAno se vende, Cevallos 1674.

COCHE DE PLAZA Y DOS CABALLOS vendo, Lavalle 4242. v7

CARROS COMPLETOS Y CABALLOS, á prueba, se venden, Chile 419.

CARRO Y CABALLO LIVIANO SE vende, Victoria 3188.

CABALLO DE TIRO PESADO SE VENde á prueba, Bolivia 6... v7

CHARRET NUEVO VENDO CON PAtente 1913 y caballo, verlo y tratar Serrano 1125, de 2 á 5. v6

CHATITA PARA REPARTO DE CARNIcería ó almacén, vendo, barata, con montura, ..., Liniers ..., Almagro 1800. v7

CARRO CHANGADOR, FUERTE, guarnición, caballo, vendo baratísimo, Manuela Pedraza 2060.

CARROS, CABALLOS, GUARNICION JUNtos ó separados vendo, Estados Unidos 1619.

COCHE FUNEBRE DE 4 NIÑOS, VENdo á cualquier precio, Cochabamba 3340.

CHATITA 1000 KILOS, CON MONTURAS, vendo barata, Rivero 401, Lomas de Zamora.

COCHE LANDAULET CASI NUEVO, con 4 guarniciones importadas, riñoneras, etc., etc., se vende á plazos, facilidades de pago, ocurrir Viamonte 958. v8

CABALLOS DE TIRO GARANTIDOS A prueba, jóvenes, alzos, hay buen lote en venta, tratar Río Janeiro 1601, Almagro. v9

COCHES DE REPARTO Y CHATAS DE carga automóviles, primera marca francesa, modelos 1913, precios reducidos, en exposición permanente, Perú 762. v7

COCHERA Y CABALLERIZA PARTICUlar se alquila, central, calle Charcas entre Florida y San Martín, ver en cualquier momento tratar San Martín 132.

CERDOS POLLAND CHINA, LA GRAN cría de Estados Unidos, para la mesa, carne exquisita, tamaño grande muele sus forrajes para campo como ninguna. Visite ... los padres y las porcinas, Casa de padres, de origen importado Estados Unidos en el ... cajón, flete cada comprador, Victoria Farm, U. T. á Morón, Robert Smith, Manager.

MOTOCICLETA MARCA TERROT, CAsi nueva, se vende á 330 $, Paseo 923.

MILORD PARTICULAR CON ó SIN CAballos, se vende, 24 Noviembre 266. v6

MOTOCICLETA 3 HP., CASI NUEVA en 200 $, Belgrano 280, Lomas de Zamora.

MOTO (PEUGEOT) LIVIANA, EN buen estado, se vende, Córdoba 3343.

MOTOCICLETA "INDIAN" NUEVA, vendese al contado 600 $, verdadera pichincha, Carlos Calvo 1550. v6

MOTOCICLETA F. N. DE 4 CILINDROS se vende barata casi nueva, Vidt 500 ..., Río IV, Caballito. v6

MILORD LLANTAS DE GOMA, GUARnición y dos caballos á solo garantidos ... en 1000 $, calle Aráoz 490. v6

MOTOCICLETA TRES FUSILES VENDO por servicio militar, casi nueva con patente, 450 pesos, S. Carnot 1151. v6

MOTOCICLETA 2 CILINDROS CASI nueva, vendo $ 250 por irme á España, Cuba 983.

MOTOCICLETA PIERCE, DOS VELOCIdades y debrayaje, vendo, Rojas 599, Caballito.

OCASION, VICTORIA BINDER, FAETON Rothschild, guarnición importado vendo, Charcas 499. v7

PERROS SAN BERNARDO, GUARDIAnes preciosos, Terranova, vendo de meses, Belgrano 2700. v7

PERROS DE CAZA, 8 MESES SE VENden, machos y hembra, Castro 667, Almagro. v8

PERROS BLENHEIM CHINCHARLES, Pomeranian Lulú, japoneses, importados de pedigree, Gatos Angora, blancos de ojos azules, id persian color chinchilla también con pedigree, se venden, Sarmiento 1248. v6

POTROS, PESADO Y LIVIANO, CAballos de tiro y silla, etc., etc., rematamos en nuestro local Lavalleja 267, á 1|2 cuadra de Corrientes, el domingo 6 á las 2 y 1|2, Eduardo Monjes y Cía. v6

POTROS, PADRILLOS, CABALLOS Y yeguas de tiro y silla, remátase un buen lote el domingo 6 del corriente á las dos y media de la tarde en mi local Paracas ... esquina Caseros; Saturnino Cabodevila, martillero, E. L. Justo. v6

PADRILLOS, POTROS, CABALLOS Y yeguas, chatas, carros, guarniciones, venderemos en remate el domingo 6 de Abril, á las 2 de la tarde en nuestra casa, Brasil 2161. Detalle: 22 padrillos pesado muy buenos, 23 potros liviano, muy buenos, 12 caballos pesado, especiales de tiro garantido, 18 caballos liviano, tres chatas y 9 buenos caballos.—Grippo y Bollón. v6

ANIMALES Y RODADOS

POTROS TIRO PESADO. MUY BUENOS, tengo un lote de 30 para vender; tratar Río Janeiro 1601, Almagro. v9

SE VENDE UN CARRO CON CABALLO de tiro, Formosa 156. v6

SE VENDE UN CABALLO A YUNTA Y á solo, Junín 1074. v7

SE VENDE UN POTRO RECIEN amansado, de tiro pesado, Salta 1914.

SE VENDE UN CABALLO OSCURO, ESpecial para coche, B. de Irigoyen 1315.

SE VENDE YUNTA DE MULAS, VIEYtes 1245.

SE VENDE UN CARRO Y CABALLO EN buen uso, Castro 1865.

SE VENDE CHIVA MUY BUENA CLASE pronto á tener cría, Venezuela 4177.

SE VENDE UNA CHATA SAN JOSE 1767.

SE VENDE UNA CHATA COMPLETA, Progreso 1454.

SE VENDE CARRO Y CABALLO á prueba, tara 2500 kilos, Andes 1555.

SE VENDE MILORD Y DOS CABALLOS muy buenos, baratos, Cevallos 441. v7

SE ALQUILAN PESEBRES, PARA TROpa de carros ó chatas, Av. Alcorta 1563. v8

SE VENDEN MONTURAS Y CARRO DE changador en buen uso, Balgorría 145. v7

SE VENDE CHATA LIVIANA Y SOLIDA casi nueva y apropiada para licorería, Añasco 1572.

SE VENDE BARATO CARRO DE changador, con caballo que tira mucho, Agrelo 3481. v7

SULKY FUERTE, GUARNICION Y PEtizo de tiro y silla, se vende urgente, Serrano 1610.

SE VENDEN 3 CARROS DE CHANGAdor y 3 chatas, 1 chica, á toda prueba, junto ó separado, Mahalda 1340.

SE VENDEN VARIOS CABALLOS DE tiro pesado y liviano, porque la casa pone automóviles, Caseros 2451.

SE VENDE SERVICIO CUPE, MILOR, como nuevo, paño azul y un cupé más, informes Junín 1743, Emilio. v7

SE VENDE SULKY MONTEPÍA Y caballito petizo á prueba, tratar W. Villafañe 1234.

SE VENDE CHATA PLAYA Y UNA DE cajón completas y se alquilan pesebres, Patricios 1660.

SE VENDE UN CABALLO PARA carro ó chata es cadenero, Treinta y Tres 724, de 8 á 1. v7

SE VENDE BUEN CARRO Y CABALLO con trabajo, por enfermedad de su dueño, Caseros 1409. v6

SE VENDE UNA CHATA PLAYA, NUEVA con 3 caballos para verla y tratar, Gallo y Vicente López, de 5 á 7 p. m. v6

SE LIQUIDAN DOS MEJORES NUEVOS llantas goma á cualquier precio, Manuela Pedraza 1742, Núñez. v6

SE VENDE UN CARRITO DE MANO, Bernardo de Irigoyen 2..., tratar Santa ...467. v10

SE VENDE EN RAMOS MEJIA UN PEtizo doradillo de silla de dos años, muy manso, G. H. B., casilla correo 1563. v6

SE VENDE CABALLO DE TIRO A prueba, de 3 á 4 años Azul 882, Flores.

SE VENDEN A 60 $ 37 CABALLOS DE tiro, tres mulas, tres potros, tratar Cangallo 685, Maldonado, ... á 3 p. m. v7

SE VENDEN VARIAS YUNTAS DE padrillos de gran acción y cajones baratos, Berutí 2362, atrás Expo. ... Rural.

SE VENDEN DOS COCHES POR CUALquier precio uno llantas de hierro y otro de goma, verlos y tratar Avenida La Plata 475. v6

SE VENDE MUY URGENTE UN milord con número 174, patente y taxímetro, tratar con Manuel Rodríguez, Ituzaingó 307. v6

SE VENDEN 3 CABALLOS PARA CArro de reparto ó coche de á solo, á toda prueba, por cualquier precio, Alvarez 2730. v8

VENDO CABALLOS, TIRAN SOLOS Y en yunta, Agraciado 1156.

VENDO CHARRETITO, CABALLO Y guarnición buena, Triunvirato 1601. v7

VENDO CARRO DE 1000 K. Y CABAllo, tratar Rivadavia 5016. v7

VENDO CHARRET CON TOLDO, yegua trotadora y guarniciones, barato, Pedernera 646. v6

VENTA PERMANENTE DE CHATAS Y caballos y monturas, tratar Vieytes 1159, Carlos F. Costa. v11

VENDO CHATITA VARA LANZA 3000 kilos, carrito 1500 kilos, dos chatas 5500 kilos, caballos tiran solos y en yunta, dos padrillos garantidos, guarniciones y leña todo casi nuevo por ausentarme, Inclán 3039 entre Mármol y Muñiz.

ALQUILER DE CASAS

ALQUILASE CASITA, PASAJE BOLLIni 87 esquina Peña y Gallo. v6

ALQUILASE CASA BILLINGHURST 1314, tratar Florida 26. v8

ALQUILASE LINDA CASITA 3 PIEZAS 50 $, Culpina 184, Flores.

ALQUILASE CASA CON TODAS LAS comodidades, Viamonte 2335. v5

ALQUILASE UNA CASA TALCAHUANO 328, tratar al 324.

ALQUILASE CASITA 3 PIEZAS Y 1 chica, Tucumán 2922. v7

ALQUILASE DEPARTAMENTO DE tres piezas grandes 100 $, ... 1350.

ALQUILASE CASITA DE 3 PIEZAS, EN ... $, Barcarce 3185, Flores. v7

ALQUILASE CASA 4 PIEZAS Y COMOdidades, Cochabamba 592. v5

ALQUILASE EN 55 $, CASITA CON 2 piezas, Cochabamba 2965. v7

ALQUILASE EN 150 $, LA CASA, VAlentín Gómez 3551.

ALQUILASE CASA CHICA, RIVADAVIA 1162. v7

ALQUILASE HERMOSO CHALET EN Belgrano, Arcos 2348. v7

ALQUILASE CASITA DE 4 PIEZAS Y comodidades, Azul 82. v7

ALQUILASE CASA, RINCON 1279, RAzón Av. de Mayo 1111. v7

ALQUILO CASA AL LADO DE LA Av. San Martín, Espinosa 1532. v6

ALQUILO CASA 5 PIEZAS, COMODIDADES, ... 659. v6

ALQUILO CASA CHICA NUEVA, RIOja 375, baja, plata ... 2550. v7

ALQUILO DEPARTAMENTO 10, 2 piezas y cocina 35 $, Aguirre 868. v6

ALQUILASE CASA QUINTA CON GArage, Virrey... 21..., Belgrano. v7

ALQUILASE CASA DE 5 PIEZAS, ESpaciosa, Lopez 971 al centro. v7

ALQUILASE CASA 4 PIEZAS 100 $, tratar Larrea 1192, Barracas. v6

ALQUILASE CASA CHICA BIEN amueblada ... 1282. v7

ALQUILO CASA MODERNA, DE ALTOS, con todas comodidades, Thames 852.

ALQUILASE CASA ALTOS, TODAS comodidades, Rivadavia 3315, llaves 3371. v11

ALQUILASE CASA 5 PIEZAS, DARwin 728, llaves Triunvirato 1195.

ALQUILASE POR 280 $, PRECIOSISIma casa, Rodríguez Peña 582, bajos, con 8 piezas y 4 ventanas á la calle.

ALQUILASE LINDA CASA, ESQUINA, con 7 piezas y comodidades, Rivadavia 6337.

ALQUILO MEDIA CASA, LINDA, ENfrente colegio tranvías, Franklin 1519 y Ferrari, altura Rivadavia 6400, Flores.

ALQUILASE CASA DE ALTOS, CALLE Peña 272, llaves abajo, tratar Amenábar ... de 2 á 4 p. m., B. Barracas. v7

ALQUILASE CASITA 2 PIEZAS, cocina, agua corriente, Avellaneda y Argerich, precio 50 $, tratar Dolores 97.

ALQUILASE CASA DE 3 PIEZAS Y DEMAS ... en Gaona ..., las llaves en el almacén ..., tratar Sarachaga 8152.

ALQUILASE CASA AMUEBLADA, CON TODAS comodidades, jardín y cochera, es un ... Rivera Indarte 255, Flores. v7

ALQUILASE CASA 5 HABITACIONES, servicio, baño y cocina, Cangallo 4075, ... pesos. v6

ALQUILASE CASA 4 HABITACIONES y cocina, gran galpón en 110 $, tratar en la misma, San Eduardo 1060.

ALQUILASE CASA, CON SALA, COMEdor y 3 dormitorios, con agua, baño y espléndido fondo, Cabrera 3430. v7

ALQUILO CASA NUEVA 4 SALAS, vestíbulo, 2 piezas chicas y servicios, 100 $, Yrandil 3397 esquina Azul. v6

ALQUILASE CASITA CON 3 PIEZAS Y comodidades, en Lanús, tratar en Lanús, Las Piedras 1044, precio 50 $.

ALQUILASE CASA CON 4 PIEZAS A una cuadra de Rivadavia 70 $, Yerbal 5584.

ALQUILASE CASA CON 6 PIEZAS Y demás comodidades, 24 de Noviembre 143.

ALQUILASE CASA DE 3 PIEZAS, EN 40 $, Cevallos 516 á media cuadra de Provincias Unidas altura 5300. v7

ALQUILANSE CASAS NUEVAS, CENtrales, con 4 y 7 piezas y comodidades, en 135 y 235 $, Chile 1452. v7

ALQUILO CASA DE ALTOS, CON TErraza, á una cuadra de la estación Flores, Fray Cayetano 343.

ALQUILASE DEPARTAMENTO DE tres piezas ... nuevo, con toda servicio, precio 50 $, Arrelo 3245.

ALQUILASE HERMOSA CASA DE ALtos, con 7 habitaciones y 2 de servicio, Thames 1568.

ALQUILASE CASA MODERNA, CON baño, cocina y demás comodidades, Saavedra 1186.

ALQUILASE CASITA, SANA, FLAMANte, eléctrica, 4 habitaciones, baño, terraza, Once de Septiembre 253.

ALQUILASE CASA MONTE 1365, FLOres, 5 piezas, 100 $, tratar señor Pérez, San Martín 55. v7

ALQUILO LINDA CASITA, 1 PIEZA grande y 2 chicas 40 $, Argerich 525, Flores.

ALQUILER DE CASAS

ALQUILASE CASA INTERIOR de 7 piezas, moderna en 70 $, subsuelo, Méjico 3069.

ALQUILO CASA FINO 2434, CASI CAbildo, 6 piezas, 2 baños, electricidad, etc., 220 $. v7

ALQUILO CASA 5 PIEZAS, MOSAICO, galería, llaves allí, calle Condarco 863, Flores.

ALQUILO, URUGUAY 275, LUJOSA CAsita elegante, amueblada, llaves, Cangallo 1575, 1er. piso. v6

ALQUILASE CASA GAS, ELECTRICIdad, artefactos, cielos rasos, de 9 á 4, Billinghurst 442. v8

ALQUILASE HERMOSO DEPARTAMENto alto, bien ventilado y recién pintado muy barato. Rivadavia 2183, dpto. 8. v6

ALQUILASE CASA COMPUESTA DE 3 piezas, cocina, galería y demás servicios, Lacarra 1290, Floresta. v6

ALQUILASE CASA, SALA Y 5 PIEZAS, 140 $, Soler 4759, tratar C. Pellegrini 615. v6

ALQUILO PRECIOSAS CASAS NUEVAS ascensores y confort, Charcas 1619 y Montevideo 1012. v6ab

ALQUILASE CASA CON 9 HABITACIOnes y comodidades, Quintino Bocayuva 545. v6

ALQUILASE CASA MODERNA, ALTA, E. Bonorino 231, Flores; tratar Arenales 2286. v8

ALQUILASE CASA ALTA, B. MITRE 3624, 8 piezas, 2 servicio, patio, confort moderno, $ 330. v8

ALQUILO CASA ALTOS, 6 PIEZAS, con todas comodidades, Tunuyán 355, á 20 mts. de A. Brown, en 165 $. v6

ALQUILASE CASITA CHICHE, Camarones 1502 esq. Bella Vista, tratar en la misma. v6

ALQUILASE CASA CON FONDO, 6 PIEzas, en $ 110, Canalejas 1960; llaves almacén; tratar Humahuaca 3849. v7

ALQUILO CASA, PARAGUAY 4229, CON 6 habitaciones y demás dependencias, aguas corrientes, luz eléctrica y gas. v6

ALQUILASE CASA ALTA PARA FAMIlia, con toda comodidad, Victoria número 2026. v10

ALQUILO PRECIOSA CASA BAJA MOderna, con comodidades, barata 24 de Noviembre 475. v7

ALQUILASE CASA ALTA 6 PIEZAS, baño 150 $, Brandsen 1561, entre Montes de Oca y Hornos. v7

ALQUILASE CASA HERMOSA, SOLER 3453, sala, comedor, 4 habitaciones y pieza de servicio, llaves al 3451. v7

ALQUILANSE DEPARTAMENTOS NUEvos de 3 y 4 piezas, baratos, servicio sanitario, agua caliente, Humahuaca 3847. v7

ALQUILO CASITA 2 PIEZAS, baño, cocina, w. c., aguas corrientes, 45 $, en Martínez, F. C. C. A., dirigirse guardabarreras estación. v6

ALQUILASE CASA CONFORTABLE, moderna, 6 habitaciones, decorado, agua caliente, electricidad, Carlos Calvo 663, precio 230 $. v6

ALQUILASE RODRIGUEZ Peña 1191, CAsa baja, moderna, 5 habitaciones, 2 de servicio, vestíbulo, cuarto de baño y demás comodidades. v7

ALQUILO CASA A MEDIA CUADRA DE Rivadavia, sala, comedor, dormitorios y demás comodidades, agua corriente, Yatay 73. v6

ALQUILASE CASA NUEVA, DE BAJOS, 4 piezas, cuarto con bañadera, luz eléctrica y demás comodidades 150 $, Rondeau 2983. v6

ALQUILASE LINDA CASITA EN SAN Martín, calle 3 de Febrero 419, en 45 pesos, llaves Cnel. Falcón 418, tratar Moreno 1360, dep. 13, capital. v6

ALQUILASE HERMOSA CASA-QUINTA 12 piezas, grandioso jardín, por 500 $, Carabobo esq. Prov. Unidas 1883, tratar de 11 á 2. v6

ALQUILANSE LOS ALTOS DE LA ESquina Cangallo y Billinghurst, casa recién construida, 6 piezas y dependencias, verla de 1 á 5 p. m. v6

ALQUILASE CASA MODERNA RECIEN concluida, con todo confort, 7 habitaciones y 2 cuartos de baño instalados, Corrientes 3481. v6

ALQUILASE EN BELGRANO SOBRE la barranca, un hermoso chalet con jardín, reune todo el confort de una gran mansión; tratar Sucre 2051, Belgrano.

ALQUILASE CASA BAJA DE FAMILIA con fondo y buenas comodidades, 110 pesos, también un terreno lindero, Canning 155, á una cuadra de Corrientes.

ALQUILASE UNA CASA ENTRE BELgrano y Palermo, calle Martínez 291, á una cuadra y 1|2 tranvías 96 y 97, verla y tratar de 2 á 5. v7

ALQUILO EN LANUS AL OESTE EN 40 pesos casa material, dos piezas grandes y cocina con amplio terreno, á 3 cuadras tranvía del puerto. Pastor Obligado 1395.

ALQUILASE CASA, SAENZ Peña 1529, con 6 habitaciones y demás comodidades, verla y tratar en la misma de 2 á 5 p. m.

ALQUILASE CASA NUEVA Y CONFORtable, con 7 piezas, luz eléctrica, cloacas y demás comodidades, en 230 $, Garay 2680. v10

ALQUILASE CASA-QUINTA EN LOMAS de Zamora, con más de 3 hectáreas de tierra especial para criadero de aves. Tratar Río Bamba 856, capital.

ALQUILASE CASA VILLA DEVOTO, 2 cuadras Este, 8 piezas, galería jardín y demás comodidades, 50 $, Escuela 10, Devoto.

ALQUILASE CASA MODERNA CON vestíbulo, luz eléctrica, baño caliente y gas, Paraguay 4304, tratar Florida 339, escritorio 6. v8

ALQUILASE AMPLIA Y AIREADA CAsa, nueva, recién pintada, gas, luz eléctrica, agua corriente y cloacas, todo confort moderno, Rioja 1233, tratar Rioja 1231.

ALQUILASE ESPLENDIDA CASA NUEva, verja jardín frente, 5 piezas, antecomedor, sala, además amplio baño, ... pesos, Acevedo 2239 entre Cervino y Avenida Alvear.

ALQUILASE EN VILLA DEL PARQUE, ... tranvía 86, 4 estación, casa ... dormitorios, comedor, cocina, servicio, baño, agua caliente corriente, 85 $, con ... Tres Cruces 3342.

ALQUILASE CALLE AGUILAR 2680, hermosa casa alta y baja, 8 piezas y ... con todo el confort moderno, ... de 2 á 6. Tratar Avenida de Mayo 915. v7

ALQUILO CASITA NUEVA DE SALA, 2 piezas, baño, cocina y pieza servicio, frente parque Centenario, calle Campichuelo ..., tranvía 86 y 24, tratar en la misma, de 8 á 11 y de 1 á 5. v7

AN. MORENA 886, RECIEN CONSTRUIda, se alquila, sala, comedor, 6 piezas, 2 piezas de servicio, cuarto baño, cocina y terraza, ... 350 $, tratar Cavia 217 ó Banco Germánico, Reconquista 31. v7

ALQUILANSE LAS HERAS 2371, CASI esquina Pueyrredón, casas modernas, 4 piezas principales, 2 baños completos, pisos parquets, ascensor, calefacción, etc. Precio ... v10

ALQUILASE COMODA CASA DE ALTOS para familia, con 7 habitaciones, dependencias, agua corriente. Verla y tratar en la misma, de 8 á 10 a. m., precio 170 $ ... Alvarez 2556.

ALQUILO EN VILLA BALLESTER, A una cuadra de estación, calle Independencia, espléndida casa, 7 amplias habitaciones y todas comodidades, tratar Vélez Sarsfield 1521, Bs. Aires. v6

ALQUILASE A UNA CUADRA DE AV. Alvear, Palermo 3920, (antes 471), entre Lafinur y Acevedo, casas y departamentos modernos, recién construidos, líneas de tranvías 61 y 73 pasan al frente. v10

ALQUILASE CASA DE ALTOS, NUEVA, 5 habitaciones, luz eléctrica y comodidades de lujo, barata, para corta familia, Río Bamba 1745, á 1 cuadra de Córdoba ... v7

ALQUILASE HERMOSA CASA MODERna, 5 piezas, baño, cocina y cuartito, calle Acoyte 915, entre Gaona y Chubut, llaves Paso 600, verla de 9 á 11 y de 1 á 5 p. m.

AN. MORENA 883, RECIEN EDIFICADO, salón de negocio con sótano, 2 dormitorios, 2 piezas grandes, cocina y 2 servicios se alquila en 400 $, tratar Cavia 217 ó Banco Germánico, Reconquista 31.

ALQUILASE CASA, SAN JOSE 1714, compuesta de 5 piezas, moderno y elegante cuarto de baño, cocina y demás comodidades, alquiler 300 $, llaves en el núm. 1560, tratar Banco Español Asturiano, Maipú 73. v6

ALQUILASE EN BELGRANO MUY BAratas casa y hermosos departamentos, Virrey ... 1437, á media cuadra de la Avenida ..., con tranvías á todas direcciones y á 3 cuadras de la est. F. C. C. A. v11

ALQUILO CASA MODERNA, FLORESTA, ... 3518, 3 cuadras de Rivadavia, altura 8800, al Norte. Sala con balcones, comedor, 3 dormitorios, baño, 650 varas terreno en el fondo gallinero, aguas corrientes, alquiler 100 $.

AN. MORENA 881, RECIEN CONSTRUIda, se alquila, compuesto de comedor, seis piezas grandes, 2 más chicas, cocina, cuarto de baño y servicios, en 300 $; tratar Cavia 217 ó Banco Germánico, Reconquista 31. v7

ALQUILASE CASA MODERNA, NUEVA, de altos, 5 dormitorios, sala, comedor, escritorio y comodidad para servicio, agua corriente, luz eléctrica, tranvías 87, 94, 95, 96 y 97 á la puerta, Ushuaia 3537 y Giribone, continuación Rivera. v6

ALQUILANSE DOS ESPLENDIDAS CAsas, todas comodidades á 5 cuadras de Plaza Mayo, Reconquista 749 y Córdoba 354, constan de 10 piezas y demás dependencias, verlas todo el día, tratar San Martín 132. v6

ALQUILASE PARAGUAY 3531|3, 2 ESpléndidas casas nuevas, lujosas, modernas, de 6 y 5 piezas, 2 de servicio, cuarto de baño, vestíbulo, luz eléctrica, etc., precios pesos 260 y 220, tratar F. J. Marty, Cangallo 656. v7

ALQUILANSE DOS CASAS, UNA AL primer piso de 6 piezas ($ 300), otra al segundo piso de 5 piezas ($ 260), ambas con 2 piezas de servicio, hall, cocina, baño con artefactos, patios, calefacción, luz eléctrica y gas, Belgrano 1141. v7

ALQUILER DE CASAS

ALQUILASE CASA NUEVA, RECIEN terminada, con 7 habitaciones y dependencias, con todas las instalaciones, lavadero, terraza, agua corriente y cloacas, Sarmiento 3953. v7

ALQUILASE HERMOSA CASA-QUINTA, en barrio central, Medrano 752, 4.000 varas de terreno, jardines y plantaciones de frutales. Casa-habitación, alta y baja, con 12 piezas y dependencias; toda clase de comodidades. Llaves, Gascón 759. Verla á cualquier hora, tratar Misiones 323. v6

ATENCION: GRATIS PARA LOS PROpietarios de casas y útiles para los inquilinos: La Caución Comercial, presta á fianza á todas las personas de buenos antecedentes y entrega contrato á los propietarios, obligándose á pagarles puntualmente cada treinta días el importe de los alquileres, pedir informes á B. Mitre 583. v20

ALQUILASE LA CENTRAL CASA BAJA, calle Carlos Pellegrini 1320, casi esquina Juncal, en el Norte, barrio aristocrático de familias, tiene grandes y amplias habitaciones, hermoso patio de mosaico, baño, sótano para despensa y servicio, etc. Está ocupada por el actual inquilino que se mudará brevemente á su casa propia. Tratar Banco Francés, Reconquista 157. Se puede ver la casa de 11 á 12 m.

ADMINISTRACION DE PROPIEDADES del Banco de Italia y Río de la Plata, Bartolomé Mitre 448.

CASAS PARA ALQUILAR:

HIDALGO 882|90.—Hermoso chalet con todo lujo y confort, compuesto de gran vestíbulo, sala, escritorio, cuatro dormitorios, gran comedor, segundo comedor, cocina, despensa, gran sótano, carbonera, dos piezas de servicio, cuarto de baño, gran azotea con mirador, portón para carruajes, jardín con plantas frutales, etc., abierta todo el día.

CORRIENTES 2795 esq. Pueyrredón. — Hermosas casas de altos, internas y á la calle, con todo lujo y confort, edificio recién construido, luz eléctrica, ascensor, calefacción central, etc. Llaves al encargado.

AVELLANEDA 337. — Lujosa casa, compuesta de una sala á la calle, vestíbulo, seis dormitorios, comedor, cuarto de baño, 2 piezas de servicio, cocina, sótano, dos piezas, jardín, etc., llaves al 266.

ECHEVERRIA 4151.—Linda casa, compuesta de tres dormitorios y demás comodidades. Llaves en el Banco.

RAMOS MEJIA 1044.—Linda casa de altos, compuesta de una sala á la calle, tres dormitorios, vestíbulo, baño y comodidades. Llaves en la misma.

CARLOS CALVO 2721.—Amplia casa, compuesta de una gran sala á la calle, un amplio salón, cinco piezas, dos de servicio, cuarto de baño, etc., se alquila para cualquier clase de negocio, abierta todo el día.

PARAGUAY 3526.—Amplia casa, compuesta de seis piezas, cuarto de baño, jardín al frente y demás comodidades, llaves en el Banco.

BEBEDERO 4653.—Casa moderna compuesta de: cuatro piezas, cuarto de baño, pieza de servicio, galería, jardín al frente y fondo. llaves al lado.

COCHABAMBA 2929.—Cómoda casa compuesta de una sala, dos piezas y comodidades, abierta todo el día.

AVENIDA SAN MARTIN 1416. — Cómoda casa compuesta de: dos piezas, comedor, pieza de servicio, cuarto de baño, jardín, etc., abierta todo el día.

PICHINCHA 268. — Linda casa de altos compuesta de: dos salas, dos dormitorios, azotea y comodidades, llaves en la sucursal No. 2, Pichincha 272.

TALCAHUANO 33 y 35.—Espléndidas casas de altos, compuestas de: sala, antesala, tres dormitorios, cuarto de baño, pieza de servicio y demás comodidades, llaves en los bajos.

FRAY CAYETANO 784.—Linda casita compuesta de tres piezas, galería, jardín y comodidades, llaves en el Banco.

RIVADAVIA 8516.—Casa compuesta de un amplísimo negocio, tres piezas, jardín y demás comodidades, llaves en la sucursal No. 5 del Banco.

PRINGLES 308.—Amplia casa de altos, compuesta de cuatro piezas, cuarto de baño, dos piezas de servicio y comodidades, llaves en la farmacia de la esquina.

DEPARTAMENTOS:

RAMOS MEJIA 1036.—Pequeño departamento compuesto de una pieza, cocina y w. c., llaves al 1044.

NICARAGUA esq. Godoy Cruz.—Hermoso edificio recién construido, modernas comodidades, lindos departamentos de 50 á 100 $, llaves al encargado.

BILLINGHURST 2057. — Cómodos departamentos internos y á la calle, compuestos de cuatro piezas, cocina, patio y demás comodidades, llaves al encargado.

BOLAÑOS 200.—Pasaje Serrador Mari, departamentos ideales, compuestos de tres piezas y demás comodidades á 85 $ m|n., llaves al encargado, dep. 13.

VICENTE LOPEZ 430, dep. 1, de altos, compuesto de cuatro piezas y demás comodidades, llaves al 446, dep. 5.

ESCRITORIOS:

SAN MARTIN 424.—Varias piezas internas para escritorios, casa recién construida, dos ascensores, calefacción, etc., llaves al encargado.

NEGOCIOS:

BOLAÑOS 202.—Lindo local con comodidades para familia á 60 $ m|n., llaves Bolaños 200, dep. 13.

COCHABAMBA 2271|75.—Gran caballeriza moderna, con toda clase de comodidades, ver y tratar en la misma.

PARA MAYORES DATOS DIRIGIRSE A LA OFICINA "ADMINISTRACION DE PROPIEDADES" DEL BANCO, BARTOLOME MITRE 448.

ADMINISTRACION DE PROPIEDADES del Banco Francés del Río de la Plata, Reconquista 157.

SE ALQUILA

AVENIDA QUINTANA 583 al 587—Regias casas con todo confort mod., 7 piezas principales, hall, 2 baños y depends., 800 pesos c|u.

C. PELLEGRINI 614—Hermosa y amplia, 8 piezas princs., hall y depends., 650 $, con contrato.

FLORIDA 37—Moderna, 7 piezas princs. y dependencias.

P. DE JULIO 1124—Regios deptos. 6 piezas princs., baño completo y depends., 250 $; hay ascensor.

P. DE JULIO 1124—Deptos. interiores, 4 piezas, baño completo, y depends., 140 $ cada uno.

CORRIENTES 753—Hermoso entrepiso y depends. 750 $.

CORRIENTES 753—Amplio sótano y dependencias, 650 $.

CORRIENTES 755—Regios deptos. 3 piezas y depends., 150 á 220 $.

MEJICO 1714—Regios deptos. mods., 5 piezas princs. y depends., de 250 á 200 $.

RIVADAVIA 1509—Deptos. mods., 4 piezas princs., ascensor y depends., 150 $ c|uno.

LIMA 400—Gran local, sótano, pieza y dependencias, 350 $.

PERU 359—Moderno, 6 piezas princs. y dependencias, 250 $, amplios.

VICTORIA 1159—Mod., 6 piezas princs., y dependencias, 325, más impuestos.

VICTORIA 1212—Regio y amplio local, sótano, 4 piezas y depends., 600 más impuestos.

BARCENA 1863—Mod., 5 piezas y deps., 60 $.

VELAZCO 700 esq. Acevedo—Local, sótano, 2 piezas princs. y depends.

ARAOZ 1750-2—Hermoso saloncito, pieza y deps., 75 $.

GUEMES 2963—Deptos. mods., 3 piezas, y dependencias, 55 y 95 $.

AGUILAR 2599 esq. Amenábar—Salón, sótano, 2 piezas y depends., 100 $.

AGUIRRE 456 y 450—Dos hermosas casitas 4 piezas y depends., 110 $ c|una.

CHACABUCO 1010 — Modernas, 7 piezas principales y depends., de 210 á 180 $.

ARENALES 3094—Moderna, 7 piezas princs. y deps., 200 $.

DIRECTORIO 1499—Salón, sótano, 2 piezas y deps., 90 $.

HUMBOLDT 1066—Amplia, 6 piezas y dependencias, 55 $.

HUMBOLDT 1022|4—Salón, sótano, 4 piezas, etc., 95 $.

ESPINOSA 2202 esq. Seguí—Salón, sótano, 3 piezas, etc., 100 $.

J. Ma. MORENO 245—Hermosa, 6 piezas principales y dependencias, 160 $.

ARAOZ 1745—Hermoso depto. 3 piezas, vest. y deps., 100 $.

MORENO 430—Una pieza para escritorio, 45 $.

DOBLAS 865—2 grandes salones, 5 piezas principales, entrada para coches, etc., 150 $.

MORON 2559 — Amplia, 4 piezas princs., gran fondo, etc., 80 $.

GUANACACHE 2267—Regia, 6 piezas principales, vestíbulo, 2 piezas servicio y dependencias, 150 $.

VENEZUELA 1664—Mod., 5 piezas princs. y dependencias, 250 $.

ARENALES 1623—Mod., 6 piezas princs. y dependencias, 150 $.

CATAMARCA 1093—Hermosa casita, 4 piezas princs. y dependencias, 140 $.

BOYACA 975|9 — Hermoso salón, sótano, vestíbulo, 3 amplias piezas, y depends., 150 $.

CONSTITUCION 1849—Hermosos deptos. de 3 piezas princs. y depends., de 110 á 130 pesos.

DUCARELLI 2394—Regia casa mod., 4 piezas princs. y depends., 90 $.

SAN EDUARDO 1015—Mod., 3 piezas principales y deps., 70 $.

PUEYRREDON 2416—Mod., 4 piezas princs. y depends. 150 $.

DEAN FUNES 592 y 594—Mods., 7 y 8 piezas princs. y depends., 220 á 250 $ más impuestos.

MORENO 1529—Hermoso y amplio salón 3 piezas princs. y depends.

GUANACACHE 4804—Mod., 4 piezas y dependencias, 75 $.

RECONQUISTA 624|8—Local, sót., 5 piezas y depends., 650 más impuestos.

ENTRE RIOS 271—Amplia, 10 piezas principales y depends., 200 $.

SOLER 4946—Mod., 4 piezas y depds., 100 pesos.

MORENO 1035—Dos deptos. mods. 6 piezas princs. y depends., 200 á 220 $ c|uno.

COCHABAMBA 1212—Mod., 5 piezas principales y dependencias.

GURRUCHAGA 647—Depto. 3 piezas y dependencias, 65 $.

SUIPACHA 512 — Depto. mod., 3 piezas principales y dependencias, 220 $.

C. CALVO 1398—Mod., 5 piezas, princs., y dependencias, 250 $.

ACEVEDO 1394—Mod. 5 piezas y depds. 120 $.

M. CASTRO 435—Mod., 5 piezas y dependencias 70 $.

SAN PEDRO 4018—Mod., 4 piezas, etc., 40 pesos.

GUATEMALA 1391—Mod., 4 piezas, etc., 110 $.

GUEMES 3508—Mod., 7 piezas princs. y dependencias.

BOLIVAR 1339—Depto. 3 piezas y dependencias, 75 $. v5

BOLIVAR 321, PISO 3o., ALQUILASE casa moderna, de siete piezas, 2 piecitas, despensa y todas comodidades; tratar Bolívar 315. v8

ALQUILER DE CASAS

BANFIELD, CASA RODRIGUEZ ..., San Juan, se alquila en 55 $, ... conquista 31, Banco Germánico.

CASAS ALQUILO, MODERNAS, COCHAbamba 2214|16.

CASA COMODA PARA FAMILIA ... lase. Lambaré 1024.

CASITA DE 4 PIEZAS SE ALQUILA, Pichincha 1695.

CASA MODERNA, LIBERTAD 36..., alquilase.

CASA CON TODAS COMODIDADES, se alquila, Cerrito 145.

CASA CON TODO CONFORT, SE ALQUILA, C. Pellegrini 1441, llaves al ...

CASA SE ALQUILA COMODA Y BARATA, para negocio y familia, Salta ...

CASA SE ALQUILA, CABRERA ..., ves al 3001.

CASA, LAPRIDA 1256 DE BAJOS, se alquila, 6 piezas y baño, agua caliente.

CASAS COMODAS, 7 PIEZAS, ALQUIlanse, Salguero 321|23.

CASA QUINTA 5 PIEZAS SE ALQUILA, Canalejas 367, entre Rojas y Caballito ...

CASA ALQUILO EN FLORES, 4 DORmitorios, Pedernera 723, 85 $.

CASA SE ALQUILA RIVADAVIA ..., 5 piezas, 140 $.

CASA CON 5 PIEZAS SE ALQUILA, San José 1969.

CASITA ALQUILO, CON 3 PIEZAS, EN 55 $, Aráoz 916, tratar Entre Ríos ...

CASA DE 10 PIEZAS, ALQUILASE ..., Carnot 1276, tratar Paseo de Julio 1312.

CASA COMODA MODERNA SE ALQUILA corta familia, Caseros 1433, llaves almacén.

CASA ALQUILO LANUS, 3 DORMITOrios, Salta 726, 6 cuadras estación, 45 pesos.

CASA DE ALTOS ESQUINA, 4 PIEZAS y dependencias, se alquila, barato, calle Caracas 1693, tratar Cangallo 2226.

CASITA ALTA, DE 6 PIEZAS, SERVIcio, cocina, baño, azotea, etc., se alquila, Solís 828.

CASA MODERNA, CON 8 PIEZAS, SERvicio, etc., alquilo, Bermejo 36, verla de 9 á 11 a. m. y de 3 á 4 p. m.

CASA EN BELGRANO, CON 7 HABITAciones y con ó sin muebles, se alquila, Zapata 765.

CASITA INTERIOR, BAJA, SANA, AMplia, única, central, alquílase, Alsina 2030. v8

CASA PARTICULAR RICAMENTE amueblada, se alquila, todo confort, informes Lavalle 685. v8

CASA GRANDE, DE LUJO, CON CALEfacción y ascensores para familia y servicio, se alquila, Moreno 1133. v8

CASA DE ALTOS BAJA, PETIT HOTEL estilo inglés, á 2 cuadras Jardín Botánico, se alquila, Aráoz 2626. v8

CASA ALTA CON 6 PIEZAS Y COMODIdades se alquila, Berutí 626, precio 190 $. v8

CHALET DE ALTOS Y BAJOS CON jardín, 7 piezas y demás comodidades, 120 pesos, Cramer 348, llaves 429. v8

CASA BAJA, 11 PIEZAS, COMODIDADES se alquila, Tucumán 1969, tratar Perú 364. v8

CASA DE 3 PIEZAS Y MUCHO TERREno se alquila, Leiva 4066, tratar Alvarez 1328. v8

CASA EN FLORES, TERRADA 378, 9 habitaciones y comodidades, tratar en el 360. v8

CASITA BAJA, MODERNA, CON 5 HAbitaciones y comodidad se alquila, calle Liniers 21, casi esquina Rivadavia. v8

CASA ALTOS MODERNA, ALQUILO, 7 piezas, gran azotea, luz eléctrica, etc., French 2254 esq. Azcuénaga. v8

CASA ALQUILO, COMEDOR, 3 PIEZAS y todas comodidades, Federico Lacroze 1161, tratar Paraguay 2046. v8

CASA CON TODA COMODIDAD SE ALquila, verla todo el día, tratar de 3 á 5 p. m., Luria 1431. v7

CASA DE ALTOS Y BAJOS CON 9 PIEzas en 250 $, se alquila, Montevideo 12..., tratar en la misma. v7

CASAS MODERNAS, FLAMANTES, CON todo el confort, alquílanse, Defensa 1111. v12

CASAS NUEVAS, MODERNAS, PARA FAmilia ó escritorio, se alquilan, Defensa 119. v12

CASITA SE ALQUILA EN FLORES, DOS piezas material y una madera, San Pedrito 731, tratar al 725. v7

CASA DE 5 PIEZAS Y CUARTO SERVIcio se alquila 140 $, Charcas 3323, tratar tienda Charcas 3303.

CASITA GAONA 1825, JARDIN, FONDO, alquilo 100 $, 4 piezas, molino, verla, tratar Giribone 233.

CASA SE ALQUILA 4 PIEZAS Y COmedor, á una cuadra de Río Cuarto, Don Cristóbal 674, Caballito.

CASITA en 55 $, ALQUILO CON 2 PIEzas, comodidades y aguas corrientes Achaval 652.

CASA ALQUILO, NUEVA, DE 10 PIEzas, 2 baños, con toda comodidad, precio sumamente barato, Reconquista 656. v8

CASA BAJA 4 PIEZAS Y CUARTO SERvicio alquilo 140 $, Cnel. Díaz 344, casi esq. Charcas, tratar tienda Charcas 3303. v7

CHALETS, 2 DE 4 PIEZAS CADA uno, cocina, baño, jardín, se alquilan los dos en 80 $ en San Martín, calle Méjico 4364. v11

CASA NUEVA CHICHE, CON TODO confort, se alquila, Thames 251, dos cuadras de Corrientes; tratar Bermejo 448. v8

CASA MODERNA SE ALQUILA, 4 PIEzas, baño con agua caliente, etc., Lezica 4225, para tratar Belgrano 836, P. y A. Lanusse. v8

CASA EN CABALLITO SE ALQUILA, calle Arengreen 623, comedor, tres dormitorios, baño, cocina, 100 $, tratar Independencia 1505.

CASA EN FLORES, FALCON 2362 se alquila, 8 piezas y demás comodidades, llaves al lado, núm. 2348, tratar Cuyo 338, piso 1o., de 2 á 3 p. m. v8

CASITA SE ALQUILA, ZAPATA 115, EN Belgrano, á una cuadra de Cabildo, 3 piezas, vestíbulo, pieza servicio, jardín, tratar y llaves Estados 2474. v8

CASITA AL INTERIOR, ALTA, DE 4 piezas y comodidades, se alquila para corta familia, Jujuy 1667, precio 100 $, tratar al 1673. v8

CASA SE ALQUILA, ARGERICH 422, sala, dos piezas, baño, aguas corrientes y comodidades; verla y tratar de 3 á 10 a. m. v8

CASA MODERNA ALQUILASE PARA familia ó taller, con mucho fondo, Directorio 844, tranvía 42 y 43, verla de 3 á 4, tratar Entre Ríos 1001. v8

CASA VIAMONTE 1670, ALTA, 350 $, 8 piezas 1678, baja 7 piezas, 300 $; con mucho sol y aire, todas ventanas á la calle, tratar Cangallo 2682. v8

CASA DE ALTOS MODERNA CON SEIS piezas y dos para servicio, vestíbulo, dos patios, campanilla eléctrica, luz eléctrica, gas y demás comodidades alquilo en 200 pesos mensuales, Colombres 128.

CASA CHICA, PRECIOSA, CON AMPLIO terreno y jardín, alquílase para buena familia, Obligado 2178, Belgrano, verla á toda hora del día, precio 250 $ mensuales con contrato, dirigirse á B. Mitre 430, señor Musotta. v7

CASA BAJA SE ALQUILA, AVENIDA Santa Fe 914, compuesta de 8 habitaciones de familia, antecomedor, toilette y baño con artefactos, tres piezas de servicio, etc., tratar Lavalle 1349, de 4 á 6 p. m. v7

CASA COMODA SE ALQUILA DESDE el 2 de Mayo próximo y se liquidan en venta particular los muebles que la adornan, por ausentarse el dueño para Europa, tratar los días lunes, martes, jueves y viernes, de 3 á 5 p. m., calle Montevideo 179. v8

CENTRAL, ANTES DE LLEGAR A PAlermo, con todos los tranvías de Lacroze y los de Santa Fe, calle Salguero 2170, se alquila en 140 pesos, casa particular, de solo inquilino, muy sana, agradable, recién pintada y empapelada, de sala, un dormitorio, comedor, pieza de servicio, baño, cocina y zaguán, hay luz eléctrica, gas, agua y cloaca.

DEPARTAMENTO NUEVO A LA CALLE se alquila, Sáenz Peña 464.

DEPARTAMENTOS MODERNOS recién construidos se alquilan, Sarmiento 1417.

DEPARTAMENTO SE ALQUILA EN 70 pesos, Rivadavia 8840. v8

DEPARTAMENTO DE 3 PIEZAS SE alquila, Chacabuco 1360. v7

DEPARTAMENTOS PARA FAMILIAS SE alquilan, 55 $, Canning 3544. v8

DEPARTAMENTO SE ALQUILA, SOLIS 442.

DEPARTAMENTO CENTRAL, CHARCAS 1580, cómodo, alquílase barato.

DEPARTAMENTO SE ALQUILA, C. PElegrini 1051.

DEPARTAMENTOS RECIEN CONSTRUIdos, de 5 habitaciones y demás comodidades, se alquilan, á 140 $, Perú 863.

DEPARTAMENTO MUY COMODO, DE altos, 3 piezas bajas y una alta, cocina y baño se alquila, Humahuaca 4084.

DEPARTAMENTO DE 4 PIEZAS GRANdes, muchas comodidades, alquila Alvarez 1189.

DEPARTAMENTO DE 3 PIEZAS HERmosas y comodidades, 65 $, alquila Alvarez 1189.

DEPARTAMENTOS 2 Y 3 PIEZAS CON todas comodidades, se alquila, Noguera 2553, plaza Italia.

DEPARTAMENTOS CONFORTABLES se alquilan de 2 y 3 piezas, etc., ... dra 244.

DEPARTAMENTO MODERNO, 4 HABITAciones y demás comodidades, ... la, Saavedra 244.

DEPARTAMENTO NUEVO, 3 PIEZAS, baño, cocina electricidad, ... quílase, Tucumán 3644.

ALQUILER DE CASAS

DEPARTAMENTO ALQUILASE EN CA-sa nueva, 80 $, Cochabamba 340.

DEPARTAMENTOS NUEVOS, COMODI-simos, mucha luz, agua caliente, etc., se alquilan, Las Heras 2172. v7

DEPARTAMENTO SE ALQUILA, 2 PIE-zas y demás comodidades. Salcedo [illegible] v6

DEPARTAMENTO INTERIOR CASA de familia, se alquila 70 $, Montes de Oca [illegible] v6

DEPARTAMENTO CON BUENAS COMO-didades, casa nueva, se alquila, Balcarce 1250. v6

DEPARTAMENTOS CABALLITO, 3 Y 4 piezas, $ 70, Colpayo 139, tratar Lima [illegible] v6

DEPARTAMENTO INDEPENDIENTE 2 piezas, cloacas y dependencias, Boedo [illegible] v6

DEPARTAMENTO INTERIOR SE AL-quila, con todas comodidades, Corrientes 1304. v6

DEPARTAMENTO DE 3 PIEZAS Y CO-modidades, baño instalado, se alquila, Piedras 1262. v7

DEPARTAMENTO ALQUILASE 60 $ dos grandes piezas, cocina y patio, Quintino Bocayuva 615, antes Artes y Oficios. v7

DEPARTAMENTO NUEVO, 2 PIEZAS, baño, cocina, con sus artefactos, alquilo, Sarmiento 1357. v6

DEPARTAMENTO SE ALQUILA 6 piezas baño completo, agua caliente, Talcahuano 1219. v6

DEPARTAMENTO SE ALQUILA, 3 PIE-zas y comodidades, $ 70, Pedernera 37, Flores. v7

DEPARTAMENTO SE ALQUILA central, 3 habitaciones, baño y cocina, Cevallos 242. v7

DEPARTAMENTO DE DOS PIEZAS al-quilase en 55 pesos, M. Brin 900 esquina A. del Valle.

DEPARTAMENTO SE ALQUILA 3 PIE-zas y una de servicio, Independencia 2570.

DEPARTAMENTOS DE 2 Y 3 PIEZAS ventiladas y agua corriente, se alquilan Corrientes 4618.

DEPARTAMENTO DE 3 HABITACIO-nes y demás comodidades alquilo en 90 $, Malabia 2134. v7

DEPARTAMENTO ALQUILO DE 4 HA-bitaciones y demás comodidades, Salado 853, á dos cuadras del Parque Lezama. v7

DEPARTAMENTO FLAMANTE, TRES piezas, dependencias, alquilase barato, Guayaquil 480, dos cuadras al Sud Rivadavia 5000, tratar Suipacha 68. v8

DEPARTAMENTO SE ALQUILA CON todo el confort moderno, de 4 piezas todas á la calle, verlo cualquier hora, tratar Azcuénaga 860.

DEPAPRTAMENTO DE 4 PIEZAS, cuarto de baño, pileta, gran patio y comodidades, es único, tranvías á todos lados, Pavón 2454. v8

DEPARTAMENTOS DE CONSTRUCCION nueva, 4 habitaciones, baño y accesorios, bajos y altos, se alquilan, Sarmiento 2277. v7

DEPARTAMENTO INDEPENDIENTE, sala, escritorio, comedor, 3 piezas y demás dependencias, se alquila Victoria 1277, razón en el 1279. v8

DEPARTAMENTOS NUEVOS, FLAMAN-tes, 2 piezas, cocina, baño, w. c., luz eléctrica, gas, 100 $, se alquilan, Defensa 1128. v9

DEPARTAMENTO ALQUILASE DE SA-la y antesala, otro de una pieza sola, otro de dos piezas cada una con su cocina, pileta y patiecito todos independientes, Tucumán 1547.

DEPARTAMENTOS CON TODO CON-fort, uno de 5 piezas y otro de 3, cuartos de baños completos, instalación eléctrica, agua caliente, etc., alquilo, Laprida 1252, cerca de Santa Fe. v6

DEPARTAMENTOS COMPLETAMENTE nuevos, de tres piezas, una servicio, baño con instalaciones completas, gas de calefacción, luz eléctrica, con frente á jardín, se alquilan en la calle Vicente López 1056, de 90 á 100 $. v9

EN 75 $ ALQUILO CASA, SALA Y DOS piezas, Gurruchaga 1521, Palermo. v6

EN FLORES, ZAMUDIO 914, ALQUILO casa 5 y 7 piezas, todas comodidades, llaves al lado, J. Freire. v7

EN VILLA PUEYRREDON, SE ALQUI-lan dos casitas muy lindas, San Alberto y Caracas. v6

EN FLORES, ALQUILASE CASA GRAN-de, todas comodidades y contrata, San Eduardo 2201.

EN BELGRANO ALQUILO PIEZA A hombres solos, cerca Cabildo, Virreyes 2471. v10

EN 80 $ CASA ALQUILO, SIN ESTRE-nar, jardín, 2 dormitorios, comedor, etc., dueño al lado, B. Vista 1751.

EN BELGRANO, SOBRE LA BARRAN-ca, se alquila un hermoso chalet con jardín; tratar Sucre 2051, Belgrano.

EN BELGRANO SE ALQUILA A POCOS pasos de la barranca un hermoso chalet, con grandes comodidades, garage, etc., tratar Sucre 2051, Belgrano.

EN FLORES, ALQUILASE CASA, PRO-vincias Unidas 2396, flamante, con todo confort, 8 piezas, baño con artefactos, luz eléctrica, gas, etc. v8

EN BELGRANO SE ALQUILA CASITA de lujo entre Cabildo y la estación del Rosario, Pino 2878, hall 7 habitaciones, etc., etc.

EN BELGRANO CERCA DE ESTACION, departamento 2 piezas, cocina, baño, agua corriente, cerca de tranvías, $ 55 por mes, ver y tratar Olaguer 3065. v7

ESPLENDIDO PETIT HOTEL LUJOSO, flamante con garage para 3 automóviles alquilo, Arenales esquina Junín. Verlo de 9 á 11 a. m. y de 3 á 5 p. m. v7

EN BANFIELD A 3 CUADRAS DE LA estación, alquílase en 80 pesos hermosa casita 3 piezas, frutales, etc., razón B. Mitre 872. v6

ENTRE RIOS 981, LINDA CASITA DE altos, de cuatro piezas, tres de las cuales sobre la avenida, con vestíbulo, patiecito, luz eléctrica, etc., recién pintada, alquilo. v6

EN V. DEL PARQUE, SE ALQUILA casa moderna á 3 cuadras estación, de 4 piezas, comedor, baño, jardín, gas con artefactos, precio módico, tratar en la misma, Cuenca 2675. v7

EN URQUIZA, SE ALQUILA HERMOSA casa de 5 piezas, baño y gran cocina, á una cuadra del 96, calle Blanco Encalada 5350, tratar Dungeness 278, continuación de Malabia.

EN BANFIELD CASITA DE CINCO piezas, dependencias y jardín, á 4 cuadras de la estación, calle French esquina Azara, se alquila ó vende á muy largos plazos, tratar al lado ó Rivadavia 2217. v10

EN BELGRANO, OBLIGADO 2654, AL-quilo hermosa casa nueva, Sala, vestíbulo, 8 habitaciones, comedor, baño, 2 piezas altas, agua corriente, cocina á gas y económica, luz eléctrica y espléndido fondo.

EN TEMPERLEY A 3 CUADRAS DE la estación calle Garay 749 alquilo casa de tres piezas, cuarto de baño, gas, aguas corrientes y demás comodidades, precio 60 pesos, tratar Garay 665.

EN BELGRANO, AMENABAR 793, UNA cuadra calle Colegiales, dos de estación Colegiales y dos de Cabildo, un chalet toda comodidad y lujo, alquílase, verlo de 9 á 11 a. m. v7

EN BELGRANO, MENDOZA 2891 Y Av. Cramer, se alquila chalet, con ó sin muebles, 8 piezas, servicios, jardines, garage, luz eléctrica y demás comodidades, tratar en la misma. v7

EN BELGRANO, LAS PERSONAS QUE se interesen por la casa General Paz 2824, se les avisa que antes de alquilarla, traten únicamente con su dueño en Juramento 2628, así se evitarán molestias. v7

EN CONJUNTO SE ALQUILA EDIFICIO nuevo, lo mejor para renta, negocio con sótano y 4 casas altas de 5 piezas principales cada una, ascensor, calef., baños, agua caliente, etc., puede verse todo el día Lavalle 2038.

EN FLORES, ALQUILO PARA EL 12 corriente, bonita casa, bien pintada, 6 piezas, 1 de servicio, baño, cocina con económica, agua corriente y gas, fondo, gallinero, [illegible], etc., Directorio 1943; puede visitarse, precio $ 150. v6

EN OLIVOS, A UNA CUADRA Y MEDIA de la Estación Bartolomé Mitre, se alquila por 60 $ linda casita compuesta de 4 piezas y demás dependencias. Tratar en el almacén de Zolezzi ó en ésta, calle Belgrano 2262. v6

EN VILLA BALLESTER CALLE BUE-nos Aires, entre Lamadrid y General Paz, alquílanse casas de tres piezas, cocina, baño y dependencias, en 40 $, chalet de 4 piezas, vestíbulo, baño, cocina, fondo y dependencias, 70 $. v9

EN VILLA DEVOTO, A 3 CUADRAS DE la estación ó tranvía, se alquilan 2 casas chalets (separadas ó unidas), recién construidas, con todo confort, calle San Roque 4125|7, las llaves á la vuelta calle Gualeguaychú, tratar en la calle Canning [illegible], precio moderado.

EN VICENTE LOPEZ, A 6 CUADRAS DE la estación Florida, sobre Cabildo y San Martín, se alquila un chalet moderno con 5 piezas grandes y galerías, cocina, baño, obras sanitarias, luz eléctrica, hermoso terreno, espléndida posición. Llaves en la misma; tratar Victoria 3058. v6

EN LA CALLE FLORIDA ESQUINA Viamonte, por 900 $ al mes, con contrato, casa esquina con largos balcones sobre Florida y sobre Viamonte, especial para joyería, casa de modas, sombrerería, etc., se alquila, tratar R. Alcorta, Sarmiento 857. v13

EN FLORES SE ALQUILA UNA HER-mosa casa alta, con sala, escritorio, 4 dormitorios, comedor, cuarto de baño completo, con agua fría y caliente, [illegible] de servicio y w. c., y luz eléctrica, calle Nazca 574, tratar y llaves [illegible] v7

EN PALERMO, ALQUILO CASA DE AL-tos, [illegible] todo confort, sala, escritorio, 4 dormitorios, comedor, [illegible] pieza de baules, 2 de servicio con económica y á gas, luz eléctrica, agua fría, etc., á 2 cuadras [illegible] Serrano 2271, verla de [illegible]

ALQUILER DE CASAS

ESPLENDIDO DEPARTAMENTO ALTO, compuesto de sala, 2 dormitorios, lujoso cuarto de baño, glorieta con plantas finas, lavadero, etc., etc., se ofrece en Larrea 939; se exigen referencias y se desea matrimonio solo ó señora sin niños. v8

EN BELGRANO, A UNA CUADRA DE Cabildo, se alquilan dos casas hermosas, una alta, esquina, calle Nahuel Huapí 2505 y la otra baja, calle General Paz 2822, ésta con artefactos eléctricos colocados, las casas tienen todo el confort moderno, luz eléctrica, gas, aguas corrientes, fría y caliente, baños con artefactos colocados, precio módico, llaves General Paz 2856, tratar Dungeness 278, continuación de Malabia.

EUGENIO DUMAS Y Cía. VICTORIA 372

ARENALES 1275—Alta de 5 habit. y comodidades; verla de 8 á 9 1|2.
ARENALES 1263—Alta de 5 habit. y comodidades; verla de 8 á 9 1|2.
ARENALES 1273—Baja de 4 habit. y comodidades; verla de 8 á 9 1|2.
BRASIL 1512—Baja de 5 habit. y comod.; recién pintada; verla de 1 á 2.
DEFENSA 1091—Baja de 4 habit. y comod. Verla de 2 á 4.
JUJUY 752—Alta de 4 habit. y comod. verla todo el día.
JUNIN 511—Alta de 5 habit. y comod.; verla de 2 1|2 á 3 1|2.
OLAVARRIA 108—Baja de 3 habit. y comodidades; llaves Olavarría 162.
PERU 1626—Alta de 6 habit. y comod.; verla de 2 1|2 á 3 1|2.
PARANA 473—Alta de 5 habit. y comod., ascensor; verla todo el día.
POZOS 140—Casas nuevas con ascensor y comod., de 5 habit.; verlas de 12 á 5.
SANTA FE 4960—Alta de 4 habit. y comodidades; llaves Santa Fe 4955.
SAN MARTIN 312—De 5 habit. y comod.; llaves Sarmiento 517.
TALCAHUANO 624—Alta de 5 habit. y comodidades, ascensor; verlo todo el día.
URUGUAY 60—Alta de 4 habit., ascensor y demás comod.; verla todo el día.
PASO 185—Baja de 3 habit. y comod.; llaves Paso 159.
CALLAO 565—Baja de 8 habit. y comod.; recién pintada; verla de 10 á 11 1|2.
SAAVEDRA 275—Baja de 3 habit. y comodidades; verla todo el día.
MORENO 2629—De 3 habit. y comod.; verla todo el día.
MORENO 2609—De 3 habit. y comod.; verla todo el día.
MORENO 2621|23—De 3 habit. y comod.; verlas todo el día.
BULNES 2752—De 5 habit. y comod.; llaves A. Alvear 1718.

EN FLORES

AVELLANEDA 1628—Casa quinta de 8 habitaciones y comod.; Jardín, cochera; verla de 7 á 9 y de 3 á 6.

EN MORON

GENERAL PAZ 1050—Casa nueva de 4 habit., jardín y comod.; á 2 cuadras de la estación del F. C., verla todo el día.

DEPARTAMENTOS

ALSINA 1960—De 4 habit. y comod.; verlo todo el día.
ENTRE RIOS 645—De 2 habit. y comod.; verlo todo el día.
JUJUY 759—De 2 y 3 habit. y comod.; verlos todo el día.
MEXICO 474—De 2 habit. y comod.; verlo todo el día.
PARANA 477—De 3 habit. y comod.; verlo todo el día.
URUGUAY 62—De 3 habit. y comod.; verlo todo el día.
ANDES 1659—De 4 habit. y comod.; verlo todo el día.
GODOY CRUZ 2661—De 2 habit. y comod. Verlo todo el día.
TALCAHUANO 342—De 2 habit. y comod. Verlo todo el día.

LOCALES

VICTORIA 344—Frente á la plaza Mayo, con 1 habit. y comod., llaves Victoria 370.
CALLAO 480|90—Gran terreno de 1000 varas cds., aproximadamente con salida á Rauch, y tres locales al frente, especial para depósito ó industria, se alquila: verlo de 4 á 5 1|2.

FLORESTA, CASITA LUJOSA 4 HABI-taciones, comedor, baño se alquila, Orán 800 esq. Gaona, propietario de mañana. v7

GRAN PICHINCHA 2 AMPLIAS CASAS altas de 6 habitaciones c|u., c. baño, agua caliente y demás comodidades, una cuadra de la est. Lanús, M. Wield y Santa Rosa, se alquilan en 100 $ c|u.; llaves en la misma, tratar Rivadavia 2745, B. Aires. v7

HERMOSA CASA SE ALQUILA, BRA-sil 2914, tratar Brasil 2902. v6

HERMOSA CASA ALTA, SE ALQUILA, 7 piezas, baño, w. c., pieza servicio, etc., Defensa 1011, tratar Rivadavia 730. v12

LOMAS F. C. S. TASSO 260, SE ALQUILA barata, contrato, casa cómoda, 6 piezas, tratar 1931 Sáenz Peña.

LUJOSAS CASAS, EDIFICIO NUEVO en $ 150 y 140 se alquilan, calle Vélez Sársfield 291, prolongación de Entre Ríos, 5 piezas y todas comodidades modernas, tranvías 6, 24, 29, 50 y 69. v8

ORO 2475, CASI ESQ. SANTA FE, AL-quílase 160 $, casita 4 piezas, galpón, cochera, entrada para coche, Tucumán 2153

PARA MEDICOS, DENTISTAS, GRAN-des escritorios, etc., gran casa de altos con largos balcones á Florida y Viamonte, se alquila en 900 $ por mes, con contrato, Tratar R. Alcorta, Sarmiento 857. v13

SE ALQUILA CASA DE ALTOS, RIVA-davia 2782. v7

SE ALQUILA DEPARTAMENTO POR 100 $, Paraguay 290. v7

SE ALQUILA CASA DE 9 PIEZAS, CON negocio, Campichuelo y Ferrari. v6

SE ALQUILA LINDA CASITA 4 PIEZAS, 65 $. Lobos y Culpina, Flores.

SE ALQUILA CASA NUEVA COMODA y lujosa de altos, Chubut 706. v6

SE ALQUILA CASA EN TALAR, LACAR 3789, esq. Terrada. v8

SE ALQUILA UN DEPARTAMENTO de sala, antesala y golf. Lavalle 2661. v6

SE ALQUILA CASA, CANALEJAS 2261, antes Tramway, Flores. v6

SE ALQUILA CASA CHICHE, CABRERA 4967. v7

SE ALQUILA CASA CON SALON Y DOS piezas, Bella Vista 3193. v7

SE ALQUILA UN DEPARTAMENTO EN primer piso, Lavalle 1045. v7

SE ALQUILA DEPARTAMENTO DE 3 piezas, en 80 $, Rivadavia 3163. v7

SE ALQUILA CASA COMODA, PARA familia, con 7 piezas, Senillosa 130.

SE ALQUILA EN 160 $, 1er. PISO, Cangallo 720, tratar al 731.

SE ALQUILA CASITA, BARADERO 438, 3 piezas, baño, todas comodidades, tratar Venezuela 2413. v7

SE ALQUILA CASA DE ALTOS, DE LU-JO, 8 piezas y demás dependencias, Libertad 446. v7

SE ALQUILA CASA VIAMONTE 1570, 7 piezas y demás dependencias, 3 patios, 250 $.

SE ALQUILA CASA MODERNA, CON TO-das comodidades, para familia, Azul 133, Flores, tratar B. de Irigoyen 297.

SE ALQUILA UNA CASITA CON TRES piezas y mucho fondo, Muñiz 829, tratar Estados Unidos 3321.

SE ALQUILA CASA EN FLORES, GAVI-lán 661, 3 piezas, comedor, baño, árboles frutales y fondo, dueño Garay 2890.

SE ALQUILA CASITA DEPARTAMEN-to, con 3 piezas y comodidades, en 70 $, Charcas 4213. v8

SE ALQUILA CASA 8 PIEZAS CON IN-quilinos adentro, Anchorena 1449, esquina Santa Fe. v8

SE ALQUILA CASA MODERNA, CON 6 habitaciones y comodidades, Neuquen 375, tratar en la misma de 9 á 11 a. m.

SE ALQUILA CASA L. XV CON 5 HA-bitaciones, Zapiola 781, tratar en la misma.

SE ALQUILA CASA CHICHE 5 PIEZAS con todas las comodidades, Uriarte 1366 media cuadra de Rivera.

SE ALQUILAN DEPARTAMENTOS DE 4 piezas, con gas, en 60 $, Pedernera 646, Flores.

SE ALQUILA UNA CASA CON 4 PIEZAS sala con puerta de negocio y galpón, var calle Asamblea 72. v6

SE ALQUILA CON LARGO CONTRATO casita de 2 piezas y gran fondo, alquiler 30 $ mensuales, verla Pola 1376. v6

SE ALQUILA UNA CASA DE 5 PIEZAS, baño y pieza, servicio, luz eléctrica, con todas comodidades, Vieytes 1171. v12

SE ALQUILA UNA CASA GRANDE con todas comodidades, Anchorena 1474, llaves al lado. v7

SE ALQUILA CASA COMODA Y BARA-ta, Maipú 12, 3er. piso, verla de 2 á 4, tratar Sarmiento 835. v11

SE ALQUILA CASA GRANDE Y CON TO-do confort, Santa Fe 4000 (frente a Botánico), ocurrir de 1 á 3. v7

SE ALQUILA CASA CON TODA CLASE de comodidades, con 3 patios y fondo, Victoria 2551. v6

SE ALQUILA CASA BAJA O ALTA, calle Méjico 3284 al 86, 90, 92, $ 200, tratar Sarmiento 1124. v6

SE ALQUILA A MATRIMONIO SIN NI-ños un departamento de 4 habitaciones y demás comodidades, tratar Moreno 553.

SE ALQUILAN CASITAS DE CONS-trucción moderna, con toda clase de comodidades, aire y luz, Guatemala 4260.

SE ALQUILA UNA ESPLENDIDA CASA de altos, primer piso, Córdoba 2234, las llaves al lado, tratar Alsina 963. v7

SE ALQUILA LINDA CASITA 3 DORMI-torios, comedor y despensa y demás comodidades. Provincias Unidas 3680. v7

SE ALQUILAN EN FLORES DOS lindas casitas, 4 piezas cada una, Puan 378 y 325, casi esq. Río IV, tratar Puan 347. v7

SE ALQUILA CASA MODERNA, SAN Carlos 4187, 8 piezas principales, hall, cuarto de baño, con instalaciones, pieza servicio, etc., tratar núm. 4173. v8

SE ALQUILA EN VILLA URQUIZA, calle Guaira 4085, entre Moliére y Lugones, casita tres piezas, en pesos 35, tratar Gorriti 778.

SE ALQUILA UNA CASA COMPUESTA de salón, sótano y 4 piezas y demás comodidades, en la calle Bella Vista 950, tratar Gaona 1615. v7

SE ALQUILA CASA NUEVA, DE 5 PIE-zas y comodidades, dos cuadras estación Colegiales, Olleros 2910, llaves al lado y tratar [illegible] 2464 ó Cangallo 841. v8

ALQUILER DE CASAS

SALGUERO 530, SE ALQUILA CASA 5 piezas, cocina, etc., gran sótano, con entrada independiente, tratar Sr. Hill, Moreno 508, 2o. piso. v8

SE ALQUILA CON CONTRATO 1o. 2o. y 3or. piso, Victoria 826, todo en conjunto, $ 430, se puede visitar de 12 á 5 p. m.; tratar R. Alcorta, Sarmiento 857. v13

SE ALQUILA GRAN CASA, SANTA FE 1912, 1o. y 2o. piso, con 50 piezas, cuartos de baño y demás comodidades, con contrata, verla de 8 á 5 p. m. v7

SE ALQUILA CASA RECIEN EDIFICA-da de lujo en la calle Conesa 685, casi esq. Federico Lacroze con 9 piezas, luz eléctrica, aguas corrientes etc, llaves al lado. v6

SE ALQUILA CASA EN SAN MARTIN, Tucumán 217, 5 piezas, luz eléctrica, aguas corrientes, baño y demás comodidades 90 $, 2 cuadras del tranvía, tratar Sarmiento 1172. v7

SE ALQUILA LA CASA CALLE PINO 2426, 50 metros al Oeste del bulevar Cabildo, 7 habitaciones, 2 para servicio cocina, cuarto de baño y w. c., grandes patios y muy ventilada. v9

SE ALQUILA UNA CASA MODERNA, nueva, con 10 habitaciones y garage, á 30 varas del bulevard Cabildo, Belgrano, calle Palpa 2356, para verla y tratar, calle Estero 1846. v8

SE ALQUILA POR 2 Y 1|2 MESES O menos linda casa en Villa Devoto, amueblada, con confort y todas comodidades, alquiler módico, más datos, casilla correo 907. v8

SE ALQUILA CASA DE ALTOS, NUE-va con 8 habitaciones, barato, á una cuadra del tranvía Lacroze y 4 del ferrocarril, R. Villa Urquiza Pacheco y Juramento.

SE ALQUILA CASA EN SAN MARTIN, á una cuadra de la plaza, calle 11 de Septiembre 31, tiene 7 piezas, servicio, jardín, cochera, 180 $, llaves en la esquina, Tratar Av. de Mayo 938, de 12 á 2. v7

SE ALQUILA CASITA, LO MAS CHICHE en este barrio, 2 salas, 2 antesalas, pieza sirvienta, adoquinado, luz, agua analizada, tranvías 34, 35, 37, Báez 420, esquina Estados, Cañitas, 4 cuadras de Santa Fe. v7

SE ALQUILA CALLE SALGUERO 2470, con todos los tranvías de Las Heras y de Santa Fe, una casa particular de un solo inquilino, muy sana y agradable, compuesta de sala, un dormitorio, comedor, pieza de servicio, baño, cocina y zaguán, en 110 pesos. Hay luz eléctrica, gas, agua y cloaca.

SE ALQUILA CASA RECIEN CONSTRUI-da en $ 70, de 3 piezas, cocina, y mucho fondo, agua semisurgente, San Matías 1665, entre Bella Vista y Trelles, á dos cuadras de la Avenida San Martín, tranvías á todas direcciones; para verla, las llaves en el almacén de Bella Vista, tratar Corrientes 3848. v6

TALLERES, CASA ALEM 2150, SE AL-quila, tratar Reconquista 31. v8

ALQUILER de LOCALES y ESCRITORIOS

ALQUILO ESQUINA NUEVA, CON CON-trata, Portela 1107, Flores. v6

ALQUILO SALON, CON COMODIDAD para familia, Av. La Plata 1134. v6

ALQUILASE UNA ESQUINA PARA negocio, Deán Funes y Rondeau. v10

AMPLIO LOCAL (M. C. 766) ALQUILA-se, Belgrano 1145-49. v7

ALQUILASE CASA DE NEGOCIO 250 $, Montes de Oca 841. v7

ALQUILASE LOCAL PARA TALLER O depósito, Sarmiento 1663. v7

ALQUILASE ESCRITORIO, RIVADAVIA 1525. v7

ALQUILO ESCRITORIOS Y PIEZAS A hombres solos, B. Mitre 659. v8

ALQUILO DOS LINDAS PIEZAS PARA depósito en 60 $, Rodríguez Peña 217. v7

ALQUILASE SALON Y GALPON, CON casa para familia, Av. La Plata 1190. v8

ALQUILANSE LOCALES PARA DEPO-sito, en altos, Belgrano 977, al fondo. v7

ALQUILANSE ESCRITORIOS, CON LUZ y teléfono á 45 y 60 $, Sarmiento 1663. v7

ALQUILO EN PALERMO CASA ESQUI-na con sótano, para negocio y familia, Guatemala 4999; informes al lado. v10

ALQUILASE CASA PARA NEGOCIO con comodidad para familia, Avellaneda 2802, Flores. v8

ALQUILO PARA GARAGE O GALPON, casa grande y fondo de 12x70, con contrata, San Antonio 732, Barracas. v7

ALQUILO PIEZAS CON LUZ ELECTRI-ca para escritorios ó señores solos, casa decente, Maipú 707.

ALQUILO LOCAL MODERNO, 120 ME-tros para depósito ó negocio, contrata, barato, Billinghurst 240.

ALQUILASE BARATO, SALON ESQUI-na, para todo negocio, Belgrano, Cépedes 3000.

ALQUILASE CASA PARA NEGOCIO Y familia, 8 piezas y galpón, en el fondo, Rioja 1567, tratar Monteagudo 252. v7

AL CENTRO, SUIPACHA Y LAVALLE alquilo negocio con espléndida vidriera razón Suipacha 519. v8

ALQUILASE CASA CON GRAN CORRA-lón para carros y caballos, calle Trole 163, tratar Guaraní 151. v8

ALQUILO LOCAL PARA NEGOCIO con comodidades para familia, 80 $. Aldecoa 846, Piñero, Avellaneda. v6

ALQUILASE ESCRITORIO GRANDE con muebles y cuartito, muy barato, Maipú 155. v6

ALQUILASE UN LOCAL PARA NEGO-cio con toda clase de comodidades, Tucumán 1460, llaves al 1470. v6

ALQUILASE SALON PARA NEGOCIO Y casa para familia, Directorio 20, casi esquina Av. La Plata. v6

ALQUILASE GALPON CON 2 PIEZAS, y comodidades, con contrato ó sin él, tratar calle Muñiz 784, Almagro. v7

ALQUILASE NEGOCIO CON SOTANO grande, 5 piezas y obras sanitarias, como para casa mayorista, Humahuaca 3847. v7

ALQUILASE LOCAL CON CASA, PA-tagones 1344, una cuadra de Caseros y [illegible], ocurrir Franklin y Herrera [illegible], B. Mitre 430. v7

ALQUILASE GRAN LOCAL CON COMO-didades para familia, calle Pavón 41, frente á la estación Lanús, verlo todo el día, tratar Tacuarí 739. v6

ALQUILANSE PARA ESCRITORIOS, estudio ó consultorio, dos salas y dos piezas juntas ó separadas, y con ó sin muebles, Corrientes 1262, 1er. piso. v6

ALQUILO ESQUINA MUY BARATA, con buen salón, 3 vidrieras, sótano, 3 piezas y puerta independiente, buena para ferretería ó farmacia, Azul y Tandil, Flores.

ALQUILO BARATO ESPLENDIDO LO-cal, flamante, para cualquier negocio, comodidad para familia, en 15 $, hago contrato, Bompland 1821, en Palermo, ver de 8 a. m. á 5 p. m. v7

ALQUILASE TERRENO DE 14 M. DE frente por 27 de fondo, frente á un bulevar, aparente para un cinematógrafo, se da con contrato largo y precio barato, tratar Rawson 28.

ALQUILASE CASA NUEVA, PARA NE-gocio, con comodidad para familia, Muza 753, al lado de Independencia, frente á los talleres de Gath y Chaves, barrio de comercio. v7

ALQUILANSE LINDAS PIEZAS PARA escritorios, con luz eléctrica, habiendo espléndida luz de día, á un paso de los tribunales, Lavalle 1230, casa especialmente construída para ese destino, precio módico, puede visitarse á todas horas. v6

ALQUILASE CON CONTRATO CORRA-lón con gran galpón de 400 mts., con piso de concreto y entrada de 260 m|c., adoquinado, apropiado para garage, cochería, fábrica y depósito cereales, á 10 cuadras de la estación Once, y una casita antigua contigua de 5 piezas, se alquilan juntas ó separadas, Díaz Vélez 4256 y 4262, tratar Rawson 28.

BANFIELD, VILLA BARCELO, FRENTE al colegio, alquílase amplio local apto para almacén y ramos generales, con todas comodidades, pronto tranvía á la puerta. v8

CARNICERIA SE ALQUILA 24 DE NO-viembre 1949. v6

CERRITO 783, ESPLENDIDO LOCAL nuevo, amplio, 5 habitaciones, otras comodidades, B. de Irigoyen 257. v7

CASA CON NEGOCIO, PIEZAS, TERRE-no para talleres, restaurant alquílanse; Canning 262. v8

COCHERIA PARA 70 COCHES Y 280 caballos, alquílase 1.500 $. Herrera 628, tratar Reconquista 36, escritorio 3. v8

CORRALON SE ALQUILA, CAPACIDAD 60 caballos, Av. Sáenz 86, tratar de 8 á 12.

CABALLERIZA CON GRAN GALPON para depósito, fábrica, etc., se alquila, San Juan 3871, Rogelio P. Raynell y Cía., Victoria 839.

CASA FLAMANTE pequeña PARA ESCRI-torio y familia gran confort, aire y luz calefacción, alquílase $ 270, B. Mitre esquina Talcahuano 90. v8

DEPOSITO PARA MERCADERIAS SE alquila en Paseo Colón esquina Méjico 247; ocurrir B. Mitre 553. v6

ESPLENDIDO Y ESPACIOSO LOCAL al-quílase, Rivadavia 2023. v8

ESCOBEROS, GALPON APROPIADO AL-quilo, 30 $, mucha luz, abrigado, entrepiso, Venezuela 3941. v7

ESQUINA PARA NEGOCIO CON AMPLIO sótano y 4 piezas, se alquila, barato, Caracas y Franklin, tratar Cangallo 2226. v7

ESQUINA SE ALQUILA, SALON Y DOS habitaciones, Soler 3802, tratar Soler 3800. v6

ESCRITORIOS A LA CALLE E INTE-riores, chicos y grandes, alquílanse, Corrientes 685. v7

ESQUINA PARA NEGOCIO CON COMO-didad para familia, se alquila, calle [illegible] y Caracas, Flores. v8

ESPLENDIDO Y AMPLIO LOCAL PARA cualquier clase de negocio se alquila, con contrato y alquiler módico, verlo Rivadavia [illegible], tratar Florida 414. v11

ALQUILER de LOCALES y ESCRITORIOS

ESPACIOSO LOCAL PARA NEGOCIO al-quílase, Rivadavia 2028. v8

EN FLORES, NEGOCIO CON GRANDES vidrieras en esquina, se alquila 80 $, Fray Cayetano 577, llaves M. de Andés 2389, tratar Córdoba 1638. v7

EN CABALLITO, OUCHA OUCHA Y FI-gueroa, local de 20x12, como para garage ó otra industria y casa 5 piezas en altos, se alquila en conjunto ó separado, muy barato, gas, adoquinado, á 1 cuadra Av. Gaona, alquilo barato, tratar Lavalle 801. v8

GALPON 2 PIEZAS, DE 600 VARAS, alquilo para industria, Cangallo 3337.

GALPON CON PISO DE PORTLAND SE alquila, Carlos Calvo 4136. v7

GALPON MUCHA LUZ ABRIGADO CON entrepiso alquilo 29 $, Venezuela 3941. v7

GALPON, ENTRADA DE CARROS, CA-sita alquilo, Pringles 601; hay cocina.

GALPON DE ALTOS Y BAJOS CON CASA espaciosa, se alquila barato, San Pedrito 242, tratar Tandil 2650.

GALPON ESPLENDIDO ALQUILO, CO-modidad familia, Treinta y Tres 2166, tratar Brasil 1790.

GALPON, COMODIDADES, SE ALQUI-la, Avenida Arena 37 altura Caseros 2200. v9

GARAGE ALQUILO A UNA CUADRA de Colegiales, todo adoquinado, Palpa entre Martínez y Conde. v6

GRAN LOCAL ALQUILASE CON GAL-pones para depósito ó industria, Sarmiento 2021, llaves al lado.

GALPON, GALPONCITO Y DEMAS CO-modidades alquílase barato, Humberto I 2776. Hay portón á la calle para entrada de carruajes.

GALPON NUEVO PISO PORTLAND, caballeriza para industria ó garage con linda casita todas comodidades para familia se alquila, Monteagudo 618. v8

GALPON ALQUILASE PARA CUAL-quier industria con terreno y habitaciones, con tranvía en todas direcciones, Avenida del Campo 1162; tratar en la misma ó Alsina 3274. v6

GALPONES ALQUILANSE DOS, ENTRA-da carros, contrata, uno de 20x10 y altillo, otro 10x10, chimenea material, sirven á cualquier industria ó depósito, Rivadavia 3283. v7

HERMOSOS ESCRITORIOS, MUY ESPA-ciosos, con mucha luz y aire, aparentes para compañía de seguros, etc., se alquila en paraje muy céntrico, Piedras 138

LOCAL SAN JUAN 2130, CON PIEZAS alquilo, llaves en el 2128. v7

LINDO LOCAL PARA NEGOCIO SE AL-quila, Cangallo 2529. v8

LOCAL, SOTANO Y COMODIDAD SE al-quila con contrato, Rioja 685. v8

LOCAL COMO PARA TALLER SE AL-quila, Azcuénaga 387.

LOCAL CENTRAL PROPIO PARA CASA mayorista se alquila, Venezuela 632. v6

LINDA ESQUINA ALQUILO PARA nego-cio, hay vidriera y comodidad para familia, Cevallos y Progreso. v6

LOCAL PARA BANCO, CASA INTRO-ductora, empresa ó negocio, se alquila, tiene sótano, Salta 184. v6

LOCAL SE ALQUILA CON COMODIDA-des para familia, en gran inquilinato, Hernandarias 1541. v7

LOCAL — ESPLENDIDO LOCAL SE al-quila, Tucumán 645, á un paso de Florida, tratar en el mismo. v7

LOCAL CENTRAL, PARA COCHERIA, garage ó depósito, se alquila, llaves Belgrano 2270. v6

LOCAL ALMACEN ALQUILO, TRELLES y Monte Egmont, 95 $, tratar Belgrano 3174, dpto. 7. v15

LOCAL PARA INDUSTRIA O CASA MA-yorista, sótano y dos pisos, Paso 436-38, casi esq. Corrientes; abierto de 9 á 4.30.

LOCAL CON DOS GRANDES VIDRIERAS y comodidad para familia alquílase barato, Corrientes 4685, tratar Corrientes 3328.

LOCAL FRENTE FERIA, CON O SIN contrata, alquílase, barato, San Juan 4044. v4

LOCAL PARA NEGOCIO CON COMODI-dad, alquilo barato, 120 $, Venezuela núm. 1235.

LOCAL MODERNO, ALQUILO, 200 ME-tros, 2 piezas, cocina, etc., amplio sótano, electricidad, 150 $. Av. Giribone 239. v7

LOCAL FORMANDO ESQUINA, PARANA y Tucumán 1499, con grandes sótanos, se alquila para tratar Viamonte 723. v15

LOCALCITO CON COMODIDADES para familia, se alquila, Soler 4199, hay un gran sótano que se puede incluir para taller ó depósito. v6

LOCAL NUEVO ALQUILO, CON comodidades para familia, apto para industria ó depósito, luz eléctrica, agua corriente y cloacas, Sarmiento 3851. v7

LOCAL ESPLENDIDO, 20x50, ESPECIAL para garage, corralón, cinematógrafo, etc., alquílase con contrata, Rivadavia 3753 y 69, tratar Suipacha 63. v8

LOCAL, NEGOCIO, SOTANO Y DEPEN-dencias, flamante, alquílase baratísimo, Guayaquil 500, dos cuadras al Sud de Rivadavia 5000, tratar Suipacha 68. v8

NEGOCIO CON DEPENDENCIAS SE alquila, Rosario 294. v7

NEGOCIO Y SOTANO SE ALQUILA, nuevo, de 10x20 vs., Lavalle 2080. v9

NEGOCIO Y CASA SE ALQUILA, CE-rrito 769, verla todo el día. v7

OJO, COMERCIANTES, SE ALQUILA amplio local, esquina, grandes vidrieras, lujosas dependencias, para familia, único en el barrio, Honduras y Uriarte, tranvías á la puerta, Villa Alvear.

PERU 753, ALQUILASE GRAN LOCAL con espacioso sótano, 3 piezas para familia y todas comodidades; llaves al 759; tratar Bolívar 315. v8

SE ALQUILA GRAN LOCAL PARA NE-gocio, Victoria 1113. v7

SE ALQUILA SALON Y 6 PIEZAS, SAN Juan 2871. v6

SE ALQUILA CASA, 4 PIEZAS, PARA negocio ó sin él, Nazca 2648. v8

SE ALQUILA CASA PARA GARAGE, Inclán 838. v13

SE ALQUILA UN ESPLENDIDO GAL-pón, Sarandí 1262. v6

SE ALQUILA UN LOCAL PARA NEGO-cio, Cangallo 2536.

SE ALQUILA UN LOCAL PARA NEGO-cio, Río de Janeiro 1317. v7

SE ALQUILA SOTANO, CASTRO BA-rros 1542.

SALA PARA NEGOCIO Y 2 PIEZAS SE alquilan, Avenida San Martín 1712.

SE ALQUILA GRAN GALPON, CON CO-modidad para familia, Cangallo 1580. v7

SE ALQUILA ESQUINA PARA NEGOCIO, Cimarrones y Trelles; llaves al lado. v7

SE ALQUILA GRAN LOCAL PARA NE-gocio y familia, Provincias Unidas 3145. v7

SE ALQUILA NEGOCIO CON INSTALA-ciones, comodidad para familia, Rivadavia 3529. v7

SE ALQUILA UN GALPON DE 300 ME-tros para cualquier industria, Guardia Vieja 4558. v8

SE ALQUILA SALA ESQUINA, CON bal-cón, para escritorio ó personas mayores, Piedras 694. v7

SE ALQUILA UN GALPON CON 2 PIE-zas cómodas, para verlo, Lavalle 3343, tratar Lavalle 2302. v8

SE ALQUILA SALA, ANTESALA Y UN departamento para negocio ó taller, Méjico 1232. v6

SE ALQUILA ESPLENDIDA ESQUINA, Santa Fe y Río Bamba, con contrata, verla de 8 á 12 m. y de 1 á 6 p. m. v7

SE ALQUILAN 65 VARAS CUADRADAS en Lanús, alambradas, alfalfadas, tratar Montes de Oca 982, de 10 á 12 m. v6

SE ALQUILA GALPON RECIEN CONS-truido, para garage, de 30 metros, con comodidad para familia, Thames 79. v8

SE ALQUILAN DOS ESQUINAS JUNTAS ó separadas para negocio ó industria en el barrio más poblado de Palermo, calle Uriarte 1908 esquina Costa Rica.

SE ALQUILA CORRALON CON 3 PIEZAS grandes y una chica y 8 pesebres de caballos, calle Valentín Gómez 4315, tratar Valentín Goméz 4364. v7

SE ALQUILA PANADERIA RECIEN construida, Monte 3316 al 18, entre San Ramón y Portela, Flores, tratar Canalejas (antes Tramway) 3535. v6

SE ALQUILA UNA CASA CON DOS galpones al frente, al fondo para depósito ó industria, con 6 piezas de material, Atacama 263. v6

SE ALQUILAN 4 ESPLENDIDAS PIE-zas á la calle para escritorios ó grandes oficinas, Victoria 618, Tratar Castello y Piquerez. v11

SE ALQUILA UN SALON PARA UNA farmacia, buen paraje, Cabildo 4412, para verlo de 7 a. m. á 5 p. m., tratar Cabildo 4348, Saavedra. v10

SE ALQUILA ESPLENDIDA CASA NE-gocio y para familia, y subsuelo y casa de altos, juntos ó separados, con tranvías Lacroze á la puerta y á tres cuadras del tranvía línea 35 y con la feria enfrente, Cabildo 4071 al 4079, verla de 10 á 4, tratar C. Pellegrini 608. v7

SE ALQUILA EN LA GRAN AVENIDA Pueyrredón, una de las arterias principales de la capital, un terreno 23x11, para cinematógrafo, garage ó para cualquier negocio al por mayor, El propietario edificará de acuerdo con el interesado. Dirigirse al señor Amur, de 10 á 12 m., Avenida de Mayo 1090. v9

TRES PIEZAS Y UN GALPON SE AL-quilan, Corrientes 2309.

TERRENO CON CONSTRUCCIONES, 30 por 65, se alquila, Rioja 1663, tratar Bolívar 875.

TALLISTAS ALQUILO GALPON, MUCHA luz, abrigado, entrepiso, 20 $, Venezuela 3941. v7

TERRENO DE 4500 VARAS, SE ALQUI-la en fracciones ó todo, con contrata larga, verlo y tratar, Herrera 414. v8

HOTELES Y CASAS DE PENSION

A PENSION CON PIEZA 70 y 80, CON vista al río, Sarmiento 212, 2o. piso.

A CABALLEROS O MATRIMONIO hermosa sala con pensión, Rivadavia 950. v7

A CABALLEROS, PENSION EN FAMI-lia española, Valentín Gómez 3037. v10

A TOMAR PENSION FAMILIA CON pieza, desde 65 á 75 $. B. de Irigoyen 238.

A 1 O 2 CABALLEROS, SE DA BUENA pensión y hay pieza, familia, Perú 367, altos.

A 50 PESOS PENSION EN PIEZAS HI-giénicas, pasajeros $ 1.80 diarios, Defensa 1235. v10

A DOS CABALLEROS O MATRIMONIO doy pensión, pieza y piecita, bien amuebladas, Méjico 336. v7

A $ 30 PENSION LIMPIA Y SANA, con cama, 55 y 60 $, puchero á la española, casa regia, aseo, Chile 657. v8

A CABALLEROS BUENA PENSION, con ó sin pieza, familia española, Libertad 275. v7

A 40 $, PENSION ESMERADA A CA-balleros, alquilo pieza amueblada, Salta 471. v7

A UNO O DOS MAYORES DOY PEN-sión en familia, Colorado 66, 2o. piso, Boca, á media cuadra de Mendoza 600. v7

A MATRIMONIO, PENSION ESPECIAL con salita á 140 $, familia italiana, Lima 519. v7

A 30 $ PENSION CON CAMA 45 Y 50 pesos, comida á la española, Bdo. de Irigoyen 228. v7

A 35 $ DA FAMILIA española, BUENA pensión, con pieza 50 $, Valentín Gómez 3651. v8

A TOMAR PENSION CON O SIN PIE-za, buena comida, hay hermosa sala regiamente amueblada, todo nuevo para matrimonio ó caballeros, Cangallo 942. v6

BUENA PENSION DE FAMILIA A PRE-cio módico, se dá, Pozos 128.

BUENA PENSION Y PIEZA CON O SIN muebles, para matrimonio ó personas mayores, en casa española, Humberto 1775.

BUENA PENSION EN CASA DE FAMI-lia, con y sin cama, Corrientes 1258, 2o. piso, depto. 2. v7

BUENA PENSION Y ALQUILANSE, SA-la y piezas bien amuebladas; cocina de confianza, Uruguay 75. v7

BUENA PENSION Y SALITA AMUE-blada á matrimonio ó caballero, Laprida 64. v8

BUENA PENSION Y HABITACION CON ó sin muebles se da en casa de familia á personas serias, Urquiza 65, 2o, izq. v7

CERRITO 78, PENSION Y SALA AMUE-blada á matrimonio distinguido en familia. v6

DOY PENSION CON O SIN PIEZA pre-cio módico, Libertad 270. v7

EN CASA DE FAMILIA DOY PENSION, á 25 y 35 $, buen trato, Liniers 1364.

ESPLENDIDA PENSION CON CAMA 45 á 70 $, por día 2.50 y 3 $, Rivadavia 1913. v6

ESPLENDIDA PENSION Madrileña, POR 40 $, con pieza 65 á 80 $, C. Pellegrini 282. v7

FAMILIA VASCA DA PENSION Y pieza Venezuela 670, 3ro, dpto. 2.

FAMILIA DECENTE, CATALANA, DA buena pensión á caballeros, Méjico 783, derecha. v6

HOTEL ITALIA, CORRIENTES 1619 A familias y pasajeros, precios módicos. v18

HOTEL MONDARIZ REFORMADO, Vic-toria 910|14, por día 3 $, por mes 80 $. v14

MATRIMONIO español DA ALOJAMIEN-to á sirvientas sin colocación á 1.50 por día y á 0.50 centavos sin comida, Posadas 1486, esq. Callao. v7

PENSION A CABALLEROS EN CASA DE familia decente, Sáenz Peña 511. v6

PENSION Y MEDIA PENSION, FAMILIA seria, Rivadavia 970. v6

PENSION Y PIEZAS AMUEBLADAS para matrimonio, Lima 380, 1er. piso.

PENSION Y PIEZA A CABALLEROS SE da, casa de familia, Moreno 2357.

PENSION FAMILIAR PIEZAS, una y dos camas, precio módico, Moreno 552.

PENSION CON O SIN PIEZA, EN FA-milia alquilo, B. Mitre 1428, altos. v7

PENSION Y PIEZAS DESDE 50 A 80 $, Talcahuano 272, 1er. piso derecha. v7

PENSION DE PRIMERA Y PIEZA amue-blada en familia española, Lima 816. v14

PENSION Y PIEZA DA FAMILIA ES-pañola, Moreno 1326, dept. 8, piso 1o. v7

PENSION A 2 O 3 PERSONAS, PRECIO módico, en familia española, buen trato, Independencia 1815.

PENSION PRIMER ORDEN, CONFOR-table, para caballeros y familias, Sarmiento 1454. v8

PENSION, SALA Y ANTESALA AMUE-blada á matrimonio ó caballeros, Santiago del Estero 367. v6

PENSION Y PIEZA AMUEBLADA AL-quilo familia vasca, Rivadavia 1932, 1er. piso. v7

PENSION Y PIEZA AMUEBLADA, alqui-lase á matrimonio ó persona sola, Viamonte 482. v6

PENSION DE PRIMERA A $ 45 EN casa de confianza recién establecida, cocina esmerada, Cangallo 945. v13

PENSION FAMILIAR Y SALA AMUE-blada á 1 ó 2 caballeros, en 60 $, Venezuela 693.

PENSION Y PIEZA AMUEBLADA, CASA de familia, baño caliente, Liniers 141, Once. v7

POR 35 O 40 PESOS MES SE DA almuerzo y comida en casa particular española, trato familia, Bmé. Mitre 1630. v7

PENSION, TODAS COMODIDADES, LU-jo y economía, piezas con balcón á la calle é interiores y ascensor, Paraná 359, 2o., izq., letra C. v8

PENSION Y PIEZAS AMUEBLADAS, ojo estudiantes y empeados y viajantes, precio como desde $ 45 á 100 $, y de comodidad para matrimonio rebaja por la gran crisis, Moreno 1656. v6

PENSION PARA FAMILIAS, A COMER de primera, alquilo hermosos departamentos y piezas amuebladas, con pensión superior, grandes comodidades, baños, teléfono, piano, terraza, jardín, casa regia, ocupada por distinguidas familias precios módicos Entre Ríos 442. v7

SE DA PENSION, EN CASA DE FAMI-lia, Moreno 2457. v7

Señora ANDALUZA DA PENSION Y pie-za para 2, Rodríguez Peña 149. v7

SE DA PENSION Y PIEZA AMUEBLA-da, en 50 $, Chile 414.

SE DA PENSION Y PIEZA EN CASA de familia española, Alsina 1169, dep.

SE DA PENSION, CASA DE FAMILIA, Alsina 730, dep. 8, piso 1o.

SE DA PENSION O MEDIA EN CASA de familia, Avenida de Mayo No. 1057, 1er. piso, derecha. v7

SE RECIBEN PENSIONISTAS, CON Y sin pieza, comida de primera, Moreno 540, 1er. piso. v8

SE DA BUENA PENSION EN FAMILIA á caballeros distinguidos y alquílase sala, Victoria 1856. v8

CASAS Y HABITACIONES BUSCADAS

BUSCO PIEZA AMUEBLADA, CON BA-ño caliente, á 2 cuadras de Callao ó Entre Ríos, por carta condiciones y precio á J. F. B., Rivadavia 1255. v7

CABALLERO SERIO DESEA ALQUILAR pieza bien amueblada, entrada independiente, por carta Hanson, Banco Alemán, Corrientes 1500. v6

CABALLERO DESEA PIEZA BIEN amueblada, baño caliente, luz eléctrica, etc. altura Santa Fe 3400. Ofertas á casilla correo 1483, señor Pré.

CASA-QUINTA, DE 4 A 6 HABITACIO-nes, deseo alquilar, radio Constitución á Burzaco ó Quilmes, escribir á Scabini, Talcahuano 481, ciudad. v7

CASA MODERNA, ALTOS, DE 5 O 6 pie-zas, con todas sus dependencias y jardín, se desea alquilar, de preferencia en Belgrano, ofertas á F. L., Salta 191, piso 1o.

DESEO ALQUILAR PIEZA PARA DOS hermanos, de 18 á 20 $, radio 8 cuadras de B. Mitre y Florida. Por carta á J. Martínez, Beauchef 587.

DOS JOVENES DESEAN PIEZA A LA calle, con pensión, en casa de familia, únicos inquilinos, dirigirse por carta á B. L., poste restante, correo central. v7

EN CASA DE CORTA FAMILIA DECEN-te, sin niños, desea pieza grande ó comedor para matrimonio, que no lava ni cocina, por carta solamente, Berutí 148, M. N. v7

FAMILIA DISTINGUIDA DESEA ALQUI-lar una casa amueblada y que esté situada en barrio de familias. Dirigir las ofertas al señor R. P., Avenida Palace Hotel, Plaza de Mayo, Se darán cuantas garantías sean necesarias. v7

NECESITO PARA EL 10 DE ABRIL en casa de respetable familia, una sala, dormitorio, sin muebles y cuarto baño, con pensión de primera; se piden y dan referencias, dirigirse por carta á señora de Torti, quinta Salus Molina, Martínez, F. C. C. A. v7

PENSION Y PIEZA SIN MUEBLES, CA-sa de familia desea alquilar obrero con niño de 4 años, ofertas, por carta hoy solamente, A. Rodríguez, Rivadavia 2163.

PIEZA AMUEBLADA Y PENSION SE desea en el radio de Garay á Caseros y de Salta á Entre Ríos, dirigirse á V. M., Santiago del Estero 1691. v6

PIEZA AMUEBLADA CON O SIN PEN-sión para dos jóvenes serios á una distancia no mayor de tres cuadras de Pueyrredón y Santa Fe; dirigirse á Rodolfo casilla correo 1457.

PIEZA SIN MUEBLES Y CON PENSION, se necesita para una señorita en casa de familia decente, único inquilino, precio módico, cambia referencias, por carta á M. D., sucursal de correos, Larga, poste restante. v8

CASAS Y HABITACIONES BUSCADAS

QUINTA, FAMILIA ALEMANA DESEA alquilar ó comprar en radio de Bs. Aires; ofertas á M. L. Gral. Paz 2658, Belgrano. v6

SE BUSCA CASA DE 6 PIEZAS, CERCA de las estaciones Belgrano, Coghlan, Colegiales, E. G., Plaza 3863. v8

SALA AMUEBLADA, INDEPENDIENTE se desea alquilar, radio central, ofertas casilla correo 793. v7

SE DESEAN ALQUILAR 2 PIEZAS amue-bladas, con pensión para 3 personas, en casa de familia, mandar precio á Zapata 265.

SE DESEA ALQUILAR DEPARTAMEN-to independiente de dos piezas y cocina, enviar ubicación y precio. Almi, casilla correo 1230. v7

SE NECESITA HOTELITO PARA LEGA-ción, contrato 3 años, alquiler mensual 1,000 $ más ó menos, enviar datos á Eugenio Dumas y Cía., Victoria 372. v8

Señora FORMAL DESEA PIEZA en fa-milia seria, sin muebles y sin pensión, único inquilino, precio módico en la ciudad A. de P. Salguero 722. v7

SE DESEAN ALQUILAR DOS CASAS juntas de 8 piezas cada una, nuevas ó en construcción, en radio de San Juan, Rincón, Corrientes y Paseo Colón, dirigirse á E. P., Entre Ríos 824. v6

SE NECESITA DEPARTAMENTO DE 3 piezas, cocina, baño, etc., moderno y no muy interior, comprendido entre las calles Victoria, Tucumán, Libertad, Salta, Rincón, Junín, Se paga hasta 150 $, garantía comercial, etc., Esmeralda 762, de 9 á 11 y de 6 á 7 p. m. v7

UN albañil DESEA HACERSE CARGO O alquilar casa de 10 piezas arriba, aunque sea vieja, con contrato, Famatina 130, Constructor.

ALQUILER DE HABITACIONES

ALQUILASE SALA PARA CORTA FA-milia, Iralma 63. v7

ALQUILASE PIEZA AMUEBLADA á señor solo, casa familia, Corrientes 924.

ALQUILO PIEZA AMUEBLADA á CA-ballero solo, Talcahuano 134.

ALQUILASE PIEZA AMUEBLADA, PA-ra hombre solo, Méjico 771. v6

ALQUILASE SALA A MATRIMONIO O persona mayor, Andes 112. v6

ALQUILO SALA AMUEBLADA, SALTA 191, 2o. piso, único inquilino. v6

ALQUILO PRECIOSA PIECITA EN 15 $, Morón 3857, Floresta. v6

ALQUILASE PIEZA PARA HOMBRES solos, Perú 719. v6

ALQUILO ELEGANTE PIEZA, CON TO-do confort, Cangallo 1759. v11

ALQUILASE PIEZA AMUEBLADA para uno ó dos caballeros, Paraná 959. v4

ALQUILANSE 3 PIEZAS, POZOS 220. v6

ALQUILASE PIECITA A HOMBRE SO-lo, en 20 $, Santa Fe 2542. v6

ALQUILASE SALA CON 2 BALCONES, en 60 $. Bdo. de Irigoyen 1148. v7

ALQUILO PIEZA MUY VENTILADA, Córdoba 1665. v7

ALQUILO PIECITA CON CAMA A hom-bre solo, Independencia 4296. v6

ALQUILASE PIEZA AMUEBLADA EN familia, Victoria 1265, 2o. izquierda. v6

ALQUILO PIEZA AMUEBLADA, PEN-pensión, para 2, Tacuarí 789. v6

ALQUILASE SALA CON COMODIDA-des, 48 $. Mompox 1735. v6

ALQUILO SALA AMUEBLADA, Y CON pensión, Montevideo 692. v7

ALQUILASE UNA PIEZA AMUEBLADA para hombre solo, Bolívar 637. v8

ALQUILASE PIEZA AMUEBLADA, pie-cita sin muebles, Cevallos 550. v6

ALQUILASE LINDA PIEZA AMUEBLA-da, con balcón, Paraná 309. v6

ALQUILANSE DOS PIEZAS, RAMON L. Falcón 1562, Flores. v7

ALQUILASE PIEZA CHICA, PARA hom-bre solo, Tacuarí 748. v6

ALQUILASE PIEZA A CABALLEROS, Balcarce 362. v6

ALQUILASE PIEZA A HOMBRES SO-los, Tacuarí 442. v7

ALQUILASE PIEZA A HOMBRES SO-los, Independencia 172o. v6

ALQUILASE SALA Y PIEZA amueblada, con pensión á matrimonio, Catino 326.

A HOMBRES SOLOS ALQUILANSE pie-zas amuebladas, Rivadavia 2523.

ALQUILASE PIEZA AMUEBLADA CON pensión, San Luis 2643, 1er. piso.

ALQUILO EN CASA DE FAMILIA sala, antesala y comodidades, Gallo 1341.

ALQUILASE SALA INDEPENDIENTE para señores solos, Piedras 769, 2o.

ALQUILO SALA Y PIEZA, ENTRADA independiente, persona sola, Salta 587.

ALQUILO PIEZA AMUEBLADA A hom-bre solo, 10 $. Suipacha 845, dep. 16.

ALQUILANSE DOS GRANDES PIEZAS con todas comodidades, B. Mitre 2326.

ALQUILO 2 PIEZAS, UNA A LA CA-lle, con ó sin pensión, Alsina 1709.

ALQUILASE SALA AMUEBLADA, CON entrada independiente, Uruguay 278.

ALQUILASE PIEZA A CABALLERO en casa de familia distinguida, Gallo 120.

ALQUILASE HERMOSA PIEZA AMUE-blada en 20 $, Humboldt 2360, dep. 5.

ALQUILASE PIEZA AMUEBLADA Y pensión 75 $. Carlos Pellegrini 456.

ALQUILO PIEZA EN 20 $, PARA hom-bre solo, Moreno 1984. v7

ALQUILASE SALA GRANDE, CON VES-tíbulo, barata, Inclán 551. v7

ALQUILASE SALA, TACUARI 1146.

ALQUILO PIECITAS ALTAS A HOM-bres solos en 17 y 15 $, Maipú 707.

ALQUILASE PIEZA AMUEBLADA PA-ra hombre solo, Cangallo 1029.

ALQUILASE PIEZA AMUEBLADA A 1 ó 2 caballeros, Libertad 437. v7

ALQUILASE UN COMEDOR PARA ma-trimonio sin hijos, Salta 1127. v7

ALQUILASE GRAN COMEDOR A PER-sonas mayores, Santa Fe 2542.

ALQUILO PIEZA GRANDE A 2 O 3 com-pañeros, Tacuarí 586, altos.

ALQUILASE SALITA AMUEBLADA, con pensión, Berutí 397. v8

ALQUILO 2 PIEZAS JUNTAS, CON bal-cón, único inquilino, Tacuarí 1051.

ALQUILASE SALITA A HOMBRE SOLO, no hay papel, Federico Lacroze 2827.

ALQUILASE EXCELENTE HABITACION á hombres solos, Cevallos 1030. v8

ALQUILASE PIEZA A HOMBRES SO-los, Chile 1494.

ALQUILASE LINDA SALA Y COCINA grande, independiente, Pozos 2130.

ALQUILO PIEZA AMUEBLADA, CON pensión, Bolívar 811.

ALQUILASE COMEDOR Y UNA LINDA piecita, Esparza 89. v7

ALQUILASE LINDA PIEZA AMUEBLA-da, para hombre solo, Bolívar 637.

ALQUILASE PIEZA AMUEBLADA A hombre solo, casa de familia, Lima 646.

ALQUILASE EN 25 $, PIECITA, Sgo. del Estero 1086, altos. v7

ALQUILASE EN 16 $, PIECITA CHIQUI-ta, moderna á hombre solo, Solís 545.

ALQUILANSE 2 PIECITAS, JUNTAS O separadas á hombre solo, Alsina 1133.

ALQUILASE SALA GRANDE Y PIEZA junta ó separada, Cangallo 1011.

ALQUILO COMEDOR EN CASA PAR-ticular, Victoria 3335. v5

ALQUILASE HABITACION AMUEBLA-da, para hombres, Lima 165. v7

ALQUILO DOS PIEZAS, VENEZUELA 3631.

ALQUILO UNA PIEZA PARA HOMBRE solo, con luz eléctrica, Loria 31.

ALQUILASE HERMOSA PIEZA AMUE-blada, con balcón, Corrientes 1511.

ALQUILASE GRAN COMEDOR, sin mue-bles, Bmé. Mitre 1630. v7

ALQUILO SALA A FAMILIA TRAN-quila, Defensa 825. v8

ALQUILANSE 2 PIEZAS, CON COCINA, casa decente, Pringles 341. v7

ALQUILASE PIEZA AMUEBLADA, Av. de Mayo 676.

ALQUILASE GRAN COMEDOR, EN CA-sa de familia, Venezuela 2056.

ALQUILASE PIEZA A HOMBRE, CASA de familia, Belgrano 2267.

ALQUILANSE TRES PIEZAS Y UN galponcito, Amambay 258. v7

ALQUILO UNA PIEZA CON MUEBLES á 1 ó 2 caballeros, Belgrano 1550.

ALQUILASE PIEZA A PERSONA SO-la, Loria 58. v8

ALQUILO PIEZA SIN MUEBLES, CON pensión, casa de familia, Bolívar 855.

ALQUILO SALA AMUEBLADA, R. Bamba 865.

ALQUILO LINDA PIEZA, VENEZUELA 670.

ALQUILASE A MATRIMONIO UN her-moso comedor, Carlos Calvo 662.

ALQUILO SALITA AMUEBLADA, CON pensión módica, familia, Venezuela 695.

ALQUILANSE PIEZAS, CON O SIN mue-bles y pensión, Viamonte 1758.

ALQUILASE una PIEZA AMUEBLADA, Pueyrredón 1717, esq. Juncal. v7

ALQUILO PIEZA CON O SIN MUEBLES á dos caballeros, Catamarca 697.

ALQUILASE PIEZA A HOMBRE SOLO Tacuarí 36c, no hay papel. v7

ALQUILASE PIEZA CON MUEBLES, casa de familia, R. Peña 351. v7

ALQUILANSE PIEZAS AMUEBLADAS, casa de familia, Maipú 719.

ALQUILO UNA LINDA PIEZA 1 CUA-dra Congreso, tratar Venezuela 1691.

ALQUILO DOS PIEZAS JUNTAS O SE-paradas muy baratas, B. Mitre 4219.

ALQUILO SALA AMUEBLADA, AYACU-cho 1159.

ALQUILASE PIEZA A HOMBRES SO-los, Rincón 945.

ALQUILASE PIEZA CON PENSION ca-sa familia, Ayacucho 41.

ALQUILASE PRECIOSA SALA EN ca-sa de familia, San Juan 786.

ALQUILER DE HABITACIONES

ALQUILASE COMEDOR Y 3 PIEZAS, casa tranquila, B. Mitre 1603. v7

ALQUILASE PIECITA AMUEBLADA y pensión 55 $, Suipacha 291.

ALQUILASE SALA AMUEBLADA PA-ra dos, con pensión, Córdoba 1652.

ALQUILASE COMEDOR, CASA DE fa-milia, Convención 1664, Flores.

ALQUILO PIEZA AMUEBLADA, CON pensión, B. Mitre 1991.

ALQUILO SALITA A HOMBRES SOLOS, luz eléctrica, Sáenz Peña 326, 1o., izq.

ALQUILANSE 2 PIEZAS, CORTA FA-milia, precio módico, Humberto 1744. v8

ALQUILASE HABITACION AMUEBLA-da, para caballero, Rivadavia 1525. v7

ALQUILASE HABITACION A PERSONA mayor, único inquilino, Méjico 2401. v7

ALQUILO ESPLENDIDA PIEZA AMUE-blada, con pensión, 65 $, Juncal 799. v8

ALQUILO PIEZA AMUEBLADA A 1 O 2 caballeros, Bdo. de Irigoyen 1093. v8

ALQUILASE SALITA AMUEBLADA con balcón, Bermejo 486, esq. Corrientes. v7

ALQUILANSE SALA Y PIEZA JUNTAS, único inquilino, Bogotá 2068, Flores. v7

ALQUILO DOS PIEZAS JUNTAS O SE-paradas por 45 $. Avellaneda 260. v7

ALQUILASE PIEZA AMUEBLADA A señor solo, casa familia, Victoria 2316.

ALQUILO COMEDOR Y UNA PIEZA chica, alquiler 50 pesos, Céspedes 3073. v7

ALQUILASE PIEZA AMUEBLADA O sin muebles, Sarmiento 1528, 1er. piso, no hay papel. v7

ALQUILASE PIEZA AMUEBLADA CON balcón sobre av. de Mayo 686, 3ro. ascensor.

ALQUILASE UN COMEDOR, UNA PIE-za y demás comodidades, y si se desea un galponcito Garay 1458. v7

ALQUILASE ESPLENDIDA SALA A ca-balleros, casa tranquila, Independencia 2637. v6

ALQUILASE PIEZA AMUEBLADA PA-ra caballero, casa de familia, Esmeralda 310. v6

ALQUILO SALITA Y DORMITORIO amueblado, balcones con ó sin pensión, Corrientes 2616, en familia. v7

ALQUILO PIEZA AMUEBLADA EN 45 $, otra sin muebles en 47 con luz eléctrica, cocina, Méjico 1067, dep. 6. v6

ALQUILO PIEZA AMUEBLADA A hom-bre ó matrimonio que trabaje afuera, Uruguay 524. v7

ALQUILASE SALA AMUEBLADA PARA matrimonio ó señor solo, Rodríguez Peña 137. v7

ALQUILASE UNA PIEZA AMUEBLA-da, para dos caballeros, casa de familia, Piedras 751. v8

ALQUILASE PIEZA A HOMBRE O per-sonas solas 25 $. Independencia 1037, altos. v6

ALQUILASE HABITACION AMUEBLA-da, Moreno 1350, dirigirse al primer piso, casa de familia. v6

ALQUILASE PIEZA CON GAS, A HOM-bres solos ó matrimonio, sin cocina, casa tranquila, Carlos Calvo 1474. v6

ALQUILASE A CABALLEROS SOLOS, pieza amueblada, casa familia, Santiago del Estero 361. v15

ALQUILASE LINDA SALA A MATRI-monio ó hombres solos, con ó sin pensión Tacuarí 442. v6

A 25 $ C|U. LINDA PIEZA AMUEBLA-da, luz eléctrica, alquilo á dos caballeros, C. Pellegrini 622. v8

ALQUILASE LINDA PIEZA VENTILA-da, con muebles á hombre solo, B. Mitre 1236. v6

ALQUILO SALA Y PIEZA AMUEBLA-da, confort moderno, en familia decente, Ayacucho 335. v9

ALQUILO SALA AMUEBLADA, sin pen-sión, todas comodidades, Avenida de Mayo 1297, 4o., derecha. v8

ALQUILASE SALA AMUEBLADA, CON ó sin pensión, único inquilino, Libertad 165. v8

ALQUILASE A CORTA FAMILIA ES-pléndida pieza, con comodidades, 24 de Noviembre 447. v6

ALQUILO SALA BIEN AMUEBLADA, con entrada independiente, B. Mitre 1284. v8

ALQUILO PIEZAS DE $ 25, 40, 50, con ó sin muebles, con ó sin pensión, Pozos 126.

ALQUILASE GRAN SALA, BIEN AMUE-blada á caballero, en casa confortable de familia, Charcas 1908. v7

ALQUILO PIEZA PARA HOMBRE SO-lo, en casa de familia respetable, referencias á Venezuela 1693. v5

ALQUILO PIEZA SIN MUEBLES, CASA familia, hombre solo, con pensión, Corrientes 2532. v9

ALQUILASE DORMITORIO AMUEBLA-do, casita distinguida, sola, Juncal 3120, casi esq. Alvarez. v6

ALQUILASE LINDO COMEDOR PARA matrimonio sin hijos ú hombres solos Méjico 641. v6

ALQUILASE SALA Y ANTESALA CON dos balcones, casa de familia, sin niños, Charcas 3217.

A 38 $ LINDA PIEZA AMUEBLADA con luz eléctrica, etc., alquilo á caballero, Carlos Pellegrini 622. v9

ALQUILASE COMEDOR A PERSONAS mayores, con ó sin muebles, se piden y se dan referencias, Ayacucho 915. v6

ALQUILO EN ESTADOS UNIDOS [illegible] sala y antesala juntas ó separadas, únicos inquilinos v8

ALQUILO LINDA PIEZA AMUEBLADA para hombre solo ó señorita, precio 30 $, Piedras 1070, dpto. 6. v6

A PERSONAS SERIAS ALQUILANSE piezas con ó sin pensión [illegible], Estados Unidos 834, 1er. piso. v7

ALQUILO COMEDOR Y PIEZA CON gran fondo, Sadi Carnot 966 esquina Córdoba. v6

ALQUILASE SALITA Y PIEZA SE-paradas con muebles y 1 piecita en 30 pesos, casa familia, Lavalle 613. v8

ALQUILO SALA Y ANTESALA, CON vestíbulo á personas mayores, en casa de familia, Sarmiento 3570. v7

ALQUILASE HERMOSA PIEZA, PARA matrimonio solo, hay baño, Río Bamba 258. v8

ALQUILASE PIEZA AMUEBLADA A 1 ó 2 caballeros, casa familia tranquila, B. Mitre 1436. v6

ALQUILASE PIEZA AMUEBLADA, TO-do confort, único inquilino, Alsina número 1984. v7

ALQUILO COMEDOR, DOS PIEZAS, una amueblada, casa familia, toda comodidad, Belgrano 3171. v8

ALQUILASE PIEZA ANTESALA, PARA caballero, casa de familia, Belgrano 1137. v7

ALQUILASE EN CASA HONORABLE sala amueblada, para 2 ó 3 caballeros ó matrimonio, con pensión, Cerrito 260.

ALQUILO DOS PIEZAS A MATRIMONIO sin niños, cocina independiente, Chile 943, altos.

ALQUILO COMEDOR Y UNA PIEZA juntas y preciso un compañero de pieza, Piedras 1083.

ALQUILO UNA PIEZA CON MUEBLES á caballero decente, casa familia, Lavalle 2441. v8

A 20 $ SE ALQUILA UNA PIEZA Y A 40 $ un comedor para hombres solos, Victoria 1210, hay chapas. v7

ALQUILASE UNA PIEZA AMUEBLADA á 1 ó 2 caballeros, casa familia, Venezuela 649.

ALQUILO PIEZA AMUEBLADA, CON baño caliente y comodidades, Larrea 1329.

ALQUILASE PIEZA CHICA, PARA hom-bres, en casa de familia, no hay papel, Lavalle 1582. v7

ALQUILANSE 2 SALAS Y PIEZA, CON muebles y con ó sin pensión, Santa Fe 2268. v8

ALQUILASE LINDA PIECITA CON bal-cón, en casa de familia á señor solo Estados Unidos 590. v7

ALQUILASE PIEZA AMUEBLADA, 30 $ á hombre solo, único inquilino, Humberto 825.

ALQUILASE ESPACIOSA ANTESALA amueblada y dormitorio, con ó sin muebles, Alsina 440. v7

ALQUILO SALA Y ANTESALA, CON ves-tíbulo y nuevos decorados, para consultorio, único inquilino, Mármol 938.

ALQUILASE PIEZA A CABALLEROS ó señoras solas, único inquilino, Matheu 937.

ALQUILASE PIEZA CON O SIN MUE-bles á hombre solo, Bdo. de Irigoyen 1237.

ALQUILO PIEZA Y UNA PIECITA, jun-tas á matrimonio, único inquilino, San Juan 1360. v7

ALQUILASE PARA HOMBRE SOLO pie-za grande amueblada, hay teléfono único inquilino, Sarmiento 2966. v7

ALQUILANSE ANTESALA, COMEDOR y piezas grandes á familias, juntas ó separadas, Cangallo 2311. v9

ALQUILO PIEZA A HOMBRE O MATRI-monio sin hijos, no hay papel, Humberto 1 3324. v8

ALQUILANSE DOS PIEZAS 60 $, UN comedor 50, Corrientes 1063, 1o., derecha.

ALQUILASE PIEZA CON O SIN MUE-bles, para hombre solo, Boulogne Sur Mer 759. v7

ALQUILO PIEZA AMUEBLADA, PARA 1 ó 2 caballeros, con ó sin pensión, Andes 181. v7

ALQUILO 2 PIEZAS, CON COCINA apar-te y comodidades á personas mayores, en 70 $, Carlos Calvo 2042.

ALQUILO PIEZA AMUEBLADA, PARA señor solo, casa familia, Humberto 1 1228. v8

ALQUILASE PIEZA Y COMEDOR á matrimonio solo en casa seria, [illegible]

ALQUILER DE HABITACIONES

ALQUILO LINDA SALA A MATRIMOnio, en 40 $. único inquilino, Dean Funes 1535.

ALQUILO 2 PIEZAS, UNA GRANDE Y otra chica, se prefiere modista, Directorio 3052, Flores. v7

ALQUILASE PIEZA PARA UNO O DOS hombres solos, casa de familia, único inquilino, Maza 674.

ALQUILO PIEZA AMUEBLADA, PENSION á hombre solo 65 $. familia, Paraná 930, 1o. v7

ALQUILASE PIEZA PARA HOMBRE solo, casa de familia, Estados Unidos 2636.

ALQUILASE PIEZA AMUEBLADA, con pensión á caballeros ó matrimonio, en casa de familia, Callao 340. v7

ALQUILO COMEDOR GRANDE, CON O sin muebles á personas mayores, Ombú 668. v8

A CABALLERO DISTINGUIDO, PIEZA bien amueblada, casa corta familia, 35 $. Rivadavia 3381. v8

ALQUILO UNA SALA Y SE DA PENsión 28 $. buena comida, Sáenz Peña 151. v7

ALQUILANSE DOS LINDAS PIEZAS corridas á matrimonio solo, Moreno número 2715. v7

ALQUILO LINDA PIEZA PARA HOMbres solos, muy barata, 20 $. mide 6 por 4, Díaz Vélez 4421.

ALQUILANSE DOS PIEZAS JUNTAS O separadas á personas mayores, no hay papel, Tacuarí 1461. v7

ALQUILANSE 2 HABITACIONES Y demás comodidades en casa de familia, Catamarca 2056. v7

ALQUILASE UNA ESPLENDIDA PIEza y una piecita á hombre solo, en casa decente, Cochabamba 2559.

ALQUILASE PIEZA PARA HOMBRES solos, Venezuela 2361, altos, no hay papel. v7

ALQUILASE PIECITA PARA HOMBRE solo, se piden referencias, Bulnes número 1945. v8

ALQUILO PIEZA AMUEBLADA A DOS empleados, casa familia, Moreno 1182, no hay papel.

ALQUILO SALA A 2 O 3 O PIEZA amueblada, con ó sin pensión, Lima 757, 1er. piso.

ALQUILANSE DOS PIEZAS CON BALcón á la calle y comodidades, único inquilino, 25 de Mayo 191, último piso izq.

ALQUILANSE SALA Y DORMITORIO amueblado, con balcón á la calle, Suipacha 21, altos.

ALQUILANSE DOS ANTESALAS, UNA con muebles y otra sin ellos, con ó sin pensión, dueños vascos, Cevallos 173. v7

ALQUILO DOS PIEZAS AMUEBLADAS con ó sin pensión, Cangallo 4351, en 30 á 40 pesos.

ALQUILO PIEZA AMUEBLADA A MAtrimonio ó caballero, casa familia, Méjico 2056. v9

ALQUILASE SALA O ANTESALA á personas mayores, único inquilino, Gallo 1829. v8

ALQUILASE HERMOSA HABITACION amueblada, con pensión á caballero solo. Bmé. Mitre 2031. v10

ALQUILO SALA CON BALCONES, amueblada á matrimonio distinguido, Venezuela 1691.

ALQUILASE SALITA AMUEBLADA A hombre solo, único inquilino, Victoria 2161.

ALQUILO 2 SALITAS JUNTAS, MUY baratas á familia ó negocio, Florida 705. v9

ALQUILO DOS SALAS Y ANTESALA, luz eléctrica, 140 $. verlas Cerrito número 1066. v8

ALQUILASE PIEZA A señores O señora sola, único inquilino, independencia 859.

ALQUILASE SALA Y ANTESALA PAra personas mayores, precio módico, R. Peña 140.

ALQUILASE PIEZA AMUEBLADA PAra persona formal, Suipacha 545, departamento 23. v7

ALQUILASE LINDA SALA AMUEBLAda, con pensión, San José 142, casa de altos. v7

ALQUILASE PIEZA PARA HOMBRES solos ó matrimonio sin hijos, Catamarca 598. v7

ALQUILO SALITA EN UN CHALET A señor solo, único inquilino, Ramón L. Falcón 3751, Vélez Sarsfield. v8

ALQUILASE SALA Y PIEZA AMUEBLAda, con pensión á matrimonio, Tucumán 1066, 2o. piso. v7

ALQUILASE HERMOSA SALA Y ANTEsala, único inquilino, Belgrano 1587, dep. 1. v7

ALQUILO ESMERALDA 449, 3o., DErecha, sala con balcón, con ó sin pensión, casa familia, ascensor. v7

ALQUILO LINDO COMEDOR CON SOTAno, á caballeros solos, 8 cuadras plaza Mayo, Luján 369.

ALQUILASE LINDA PIEZA AMUEBLAda, casa de familia, Humberto 522, dep. 2. v8

ALQUILANSE 4 PIEZAS CON DOS COcinas, casa tranquila, Brandsen 344, Boca.

ALQUILO PIEZA $ 30, A CABALLEROS y otra de 6x6 á mayores, cocina, baño, R. Peña 1716. v7

ALQUILASE PIEZA AMUEBLADA, casa familia, á matrimonio ó señor, Tacuarí 981, 2o. piso.

ALQUILASE PIEZA BIEN amueblada á caballero respetable, Rivadavia 1315, primer piso.

A compañero DE PIEZA AMUEBLADA alquilo por 20 $, con referencias, B. de Irigoyen 1009. v8

ALQUILASE SALA A MATRIMONIO solo ó personas mayores, calle Icalma 63, entre Lanín y Arcamendia, altura Suárez, Barracas al Norte. v7

A MATRIMONIO O PERSONA SOLA se alquila pieza con pensión en casa de confianza, recién establecida, Cangallo 945.

A CABALLEROS SOLOS O CON COMPAñero, se alquilan piezas con pensión en casa de confianza, recién establecida, Cangallo 945. v8

ALQUILASE SALA LUJOSAMENTE amueblada á una ó dos personas, con ó sin pensión, único inquilino, se prefieren personas distinguidas, Junín 1192. v8

ALQUILASE HERMOSA PIEZA AMUEblada, para dos, con pensión, casa de distinguida familia, Avenida de Mayo número 1130.

ALQUILO HERMOSA SALITA 2 VENTAnas á la calle, mide 6 por 4, matrimonio ó hombres solos, sumamente barata, 30 pesos, Charcas 3279. v7

ALQUILANSE 2 HERMOSAS PIEZAS Y una piecita, con todas comodidades á personas mayores, único inquilino, Colombres 882. v8

ALQUILO EN CASA BAJA DE FAMIlia pieza grande, alta, con ventana, para hombres solos, Georgestown 68, Rivadavia 6050. v7

ALQUILASE SALA AMUEBLADA, INDEpendiente á persona sola, casa de señora sola, de edad, único inquilino, Matheu 1820, entre Brasil y Progreso.

ALQUILASE PIECITA DE ALTOS, único inquilino, muy higiénica, 17 $. tranvías 1, 2, 3 y 5, calle Pichcuta 158, altura Rivadavia 5200. v6

ALQUILANSE SALA Y PIEZA AMUEbladas, con pensión, para matrimonio ó caballeros, hay baño y teléfono, Paraguay 1380. v7

ALQUILO PIEZA CON O SIN PENSION para hombre solo, dirigirse Don Cristóbal 556, dep. 1, á F. Leguizamón, sin pretensiones. v6

ALQUILANSE DOS LINDAS SALITAS sin muebles, con cocina, baño y luz á matrimonio ó señora, corta familia, Azcuénaga 12, 1er. piso No. 1. v6

ALQUILO ESPLENDIDO COMEDOR Y pieza á personas mayores, casa tranquila, con comodidades, Terrada 55, Flores. v6

ALQUILASE EN CASA DE FAMILIA distinguida una pieza bien amueblada, luz eléctrica y cuarto de baño, Saavedra 64 esquina Rivadavia. v6

ALQUILASE PIEZA BIEN AMUEBLAda, con ó sin pensión á caballero, señora ó señorita, Miller 2575, Villa Urquiza á media cuadra de Av. Monroe y del tranvía 96.

ALQUILO FRENTE EXPOSICION, EN Palermo, Humboldt 2389 esq. Charcas, á señor solo, linda pieza, balcones con muebles, luz eléctrica, teléfono y baño, no hay papel.

ALQUILANSE 2 O 3 PIEZAS, CON PENsión, en espléndida casa de familia, con ó sin muebles á media cuadra de Pueyrredón, se cambian referencias, Melo 674. v7

ALQUILANSE DOS PIEZAS CON COCIna á matrimonio sin hijos, en casa seria, Senillosa 525, una cuadra de Avenida La Plata.

ALQUILASE PIEZA EN CASA DE familia á matrimonio sin hijos que sean personas tranquilas, San Martín 746, 2do. piso, dpto. 6. v8

ALQUILANSE SALA Y ANTESALA, casa nueva, Franklin 873, esquina Rojas, á una cuadra de Gaona, con tranvías 86, 94, 95 y 99.

A CABALLERO HONORABLE, ALQUIlase preciosa sala amueblada, con balcón á la calle y todo confort, en casa de corta y respetable familia sin niños, precio módico, Venezuela 615, dep. 5.

ALQUILO SALA Y DORMITORIOS CON balcones á la calle, en casa de familia decente, á caballero ó señora distinguida, vería Tacuarí 956, primer piso, tratar, Cangallo 962, Hotel Americano, Sr. Talavera, Se exigen y se dan referencias. v7

ALQUILO EN 100 $ GRAN SALA CON balcones, bien amueblada, á dos hombres solos ó matrimonio decente, en casa de corta familia, con todas comodidades, moderna, Parco Colón 1347.

COMEDOR SE ALQUILA, COCINA PARA familia, precio módico, Paso 376. v6

COMEDOR SE ALQUILA, PARA PERSOnas mayores, Piedras 1062.

CON O SIN MUEBLES ALQUILASE pieza, 30 y 40 pesos, Tacuarí 645. v6

COMEDOR Y PIEZA SE ALQUILA, CAsa de familia, Rioja 1482.

COMEDOR ESPLENDIDO EN CASA tranquila y seria, Larrea 28.

COMEDOR PARA PERSONAS MAYOres se alquila, San Juan 2031. v6

COMEDOR CENTRAL DIVIDIDO, baño y cocina, alquilo á matrimonio ó señores, único inquilino, B. Mitre 2583. v7

Compañera DE PIEZA SE NECESITA, SE prefiere sea señora formal, que trabaje afuera, Independencia 1523, pieza 18.

COMEDOR GRANDE, CON MUCHAS comodidades alquílase á matrimonio, calle Ayacucho 1752.

COMEDOR DIVIDIDO, 2 PIEZAS Y COcina, alquilo en 75 $. para personas mayores, Balcarce 329.

Compañera DE PIEZA QUE TRABAJE afuera, se precisa, 12 pesos, Uruguay 168. v7

COMEDOR GRANDE SE ALQUILA CON ó sin muebles con ó sin pensión, único inquilino, Uruguay 884.

COMEDOR CON UNA PIEZA SE ALQUIla para personas mayores, B. Mitre 2076. v8

COMEDOR SE ALQUILA A MATRIMONIO sin hijos ó una ó dos personas serias, único inquilino, Avellaneda 2520, Flores.

DOS O TRES PIEZAS FORMA departamento, se alquilan, Viel 476. v7

DOS PIEZAS JUNTAS, SE ALQUILAN, Rosario 394. v8

DOS SALAS JUNTAS ALQUILO A personas mayores, comodidades, Bolívar 446.

DOS PIEZAS CON CUARTO baño, ALquilo á matrimonio ó personas mayores, Amambay 442, Caballito. v7

DOS SALAS AMUEBLADAS A LA CAlle juntas ó separadas, hay ascensor, Venezuela 1120, 3o., derecha. v7

DOS PIEZAS ALTAS CON BALCON vista al río para matrimonio solo ó personas mayores se alquilan frente Parque Japonés, Paseo de Julio 2176. v7

DOS LUJOSAS SALAS SE ALQUILAN con pensión á matrimonio ó artista, en casa de confianza, recién establecida, Cangallo 945. v8

ESTUDIANTES, PIEZA PENSION, BAratísimo, Méjico 1131. v6

EN BELGRANO, ALQUILO SALA, CON ó sin muebles, Cuba 2339. v7

EN FLORES SE ALQUILA PIEZA, CAmacuá 51.

EN FLORES PIEZA AMUEBLADA PAra matrimonio ó dos caballeros se alquila, Boyacá 331.

EN FLORESTA, A UNA CUADRA DE Rivadavia, alquílase 2 piezas, Falcón 5187.

EN PALERMO, FAMILIA DECENTE, alquila dos piezas á matrimonio, únicos inquilinos, Charcas 4529. v8

EN CASA DECENTE A CABALLERO serio se alquila salita con balcón, Terrero 181, Flores. v7

EN CASA DE FAMILIA ITALIANA SE alquila una ó dos piezas con ó sin muebles, Cevallos 1494. v7

EN FLORES, A CUADRA Y MEDIA DE Río IV, con todas comodidades, se alquila pieza y comedor á personas mayores, Thorne 460, Flores. v6

EN CASA DE 2 PERSONAS SE ALQUILA á matrimonio decente con uno ó dos chicos, comedor, piecita y vestíbulo, ver de 8 á 12 m., Ushuaia 3155. v6

EN VILLA URQUIZA, A 2 CUADRAS del tranvía y 4 de la estación, casa particular, alquílanse 2 habitaciones para matrimonio solo, Juramento 5190. v8

EN FAMILIA FRANCESA SE ALQUILA á señor solo distinguido, linda pieza con saloncito, balcón á la calle, Suipacha 808. v12

ESQUINA FLORIDA 588 Y TUCUMAN, pieza amueblada para hombre, sin pensión con luz eléctrica y cuarto de baño, precio módico, toda comodidad. v8

EN BELGRANO, CABILDO 1740, SE ALquila una ó dos lindas salas, hay luz eléctrica y baño, precio 40 y 45 $, casa de familia respetable. v7

EN CASA DE FAMILIA SE ALQUILA pieza amueblada, exterior, para dos caballeros, único inquilino, Salta 186, 1er. piso.

EN FLORES, SE ALQUILAN DOS PIEzas juntas, en casa sin hijos, único inquilino, baño y agua corriente, á una cuadra del tranvía 99, Culpina 732.

EN FLORES, ORAN 881, EN CASA de familia decente, se alquila para familia corta, sala y dormitorio, con balcones á la calle ó sin ellos, calle adoquinada gran cocina, baño, agua corriente, de 40 á 55 $.

FAMILIA RESPETABLE ALQUILA PIEza amueblada, con pensión, Corrientes 1774. v8

FAMILIA FRANCESA ALQUILA PIEZA amueblada, ventana, baño, teléfono, electricidad, 30 $, Rodríguez Peña 565. v7

FAMILIA DECENTE ALQUILA HERMOsa pieza amueblada á matrimonio ó caballero, buena pensión, Pueyrredón 1227.

FAMILIA RESPETABLE ALQUILA hermosa pieza amueblada con pensión, Laprida 2062. v7

FAMILIA española ALQUILA PIEZA CHIca para hombre solo, 12 $, Victoria 2226, dep. 18.

HAY SALA Y PENSION 1a. EN FAmilia argentina, Sarmiento 2781.

HERMOSA PIEZA SE ALQUILA PARA hombres solos, Corrientes 1364, dep. 7, altos. v14

HERMOSA SALA AMUEBLADA CON pensión ó para escritorio, Reconquista 549. v7

HERMOSA PIEZA ALQUILO A HOMbres solos, Corrientes 1364, dep. 7, altos. v7

LINDA SALA CON BALCON, alquilo, Brasil 1715. v6

LINDA SALITA INDEPENDIENTE amueblada, con ó sin pensión á matrimonio alquilo, Charcas 1092. v8

LINDA PIEZA GRANDE CERCA el Once alquilo con ó sin muebles á señor ó señora solo, B. Mitre 2538. v7

LINDISIMA SALA, AMUEBLADA, PARA matrimonio en casa nueva, balcón á la calle, baños calientes, electricidad, teléfono, ascensores, precio 120 $, referencias exigidas, Perú 731, 6o. piso, depto. A. v6

LINDISIMA PIEZA AMUEBLADA, BALcón á la calle, casa nueva, muebles nuevos, cuarto de baño moderno, agua caliente, electricidad, teléfono, ascensores, en 80 $, referencias exigidas, Perú 731, piso 6o., dep. A.

PIEZA CHICA SE ALQUILA A PERSOna sola, precio 20 $, Uruguay 684.

PIECITA SE ALQUILA EN 15 $, AREnales 1239 dep. 13, á hombre solo.

PIEZA SE ALQUILA PARA 2 HOMBRES solos, 30 $. Ombú 625. v7

PIEZA CON PENSION PARA DOS CAballeros, Victoria 1222, dep. 6. v7

PIEZA SIN MUEBLES ALQUILO A persona sola, Santa Fe 1907, dep. D.

PIEZA GRANDE Y CON COMODIDADES alquilo en 20 $, Sarmiento 4533.

PIEZA SE ALQUILA PARA HOMBRES solos, Paraguay 665.

PIEZA GRANDE CON O SIN MUEBLES alquilo á hombre solo, Chacabuco 584.

PIEZA AMUEBLADA ALQUILO EN CAsa familia, cerca del Once, Loria 60.

PIEZA PARA HOMBRES SOLOS, SE alquila, Moreno 1326, dep. 26. v7

PIEZA HERMOSA GRANDE, BARATO á señores solos, alquilo, Tacuarí 588.

PIEZA AMUEBLADA, LUZ ELECTRICA, alquilo, 40 $, Corrientes 1038. v7

PIEZA SE ALQUILA PARA HOMBRE solo, Alsina 2720. v7

PIEZA SE ALQUILA PARA PERSONAS mayores, Montevideo 1063, dep. A. v6

PIEZA CON O SIN PENSION SE alquila Corrientes 441. v6

PIEZA SE ALQUILA EN 35 $, VIAMONte 325. v6

PIEZA AMUEBLADA CONFORT moderno Paraná 358, 5o. piso, derecha. v8

PIEZA SE ALQUILA, BOEDO 265. v6

PIEZA ALQUILASE A HOMBRE SOLO, no hay papel, Belgrano 2896. v6

PIEZA AMUEBLADA ALQUILO CON pensión sola, Tucumán 981, piso 1o. izq.

PIEZA CON O SIN MUEBLES PARA hombre solo, se alquila, Cangallo 2714.

PIEZA RICAMENTE AMUEBLADA ALquilo en 50 $, 1er. patio, Chile 1768.

PIEZA A HOMBRES SOLOS ALQUILO, barata, único inquilino, Belgrano 3691. v11

PIECITA CHICA ALQUILASE, casa seria, hombre solo, 16 $, Chile 1129. v7

PIEZAS ALQUILO DOS CON MUEBLES, para hombres solos, barato, Cangallo 815, altos, derecha. v9

PIEZA PARA MATRIMONIO SOLO SE alquila, Chacabuco 91, tratar Piedras 1082. v7

PIEZA AMUEBLADA ALQUILASE A persona seria, casa matrimonio, B. de Irigoyen 270, 2o, derecha. v6

PIEZAS AMUEBLADAS A PRECIOS MOdicos para estudiantes se alquilan en el Hogar Universitario, Ayacucho 288/90. v7

PIECITA PARA HOMBRE SOLO, SE alquila en 20 $, Pasaje Piedad 15, 1er. piso izq. (al 1550 de B. Mitre). v7

PIECITA BARATA ALQUILO A señor solo, casa de familia, Anchorena 266, 2o. piso. v7

PIEZAS SE ALQUILAN UNA DE 20 pesos y otra de 35 para hombres solos, cuarto de baño, Suipacha 845, dep. 11.

PIEZAS AMPLIAS, CON COCINA, SE ALquilan, precio reducido, Humberto I 775.

PIECITA A LA CALLE E INTERIORES con muebles y pensión, 1 ó 2 caballeros, familiar, Lavalle 1645. v7

PIEZA GRANDE ALQUILO A HOMBRES solos, barata, Salguero 621, esq. Corrientes.

PIEZA AMUEBLADA ALQUILO A PERsona sola ó matrimonio, Humberto 2366, dep. 2.

PIEZA AMUEBLADA CON O SIN PENsión, se alquila en casa de familia decente á caballero ó señorita sola, Solís 243.

PIEZA GRANDE PARA HOMBRES SOlos, se alquila, Venezuela 1622, altos, no hay papel. v7

PIEZA HERMOSA SE ALQUILA BARAto, Hidalgo 1049, dpto. 15, altura Gaona 600.

PIECITA CON VENTANA ALQUILASE á hombre solo, 12 $, Victoria 4057, altos.

PIEZA AMUEBLADA, PENSION de 1er. orden, baño independiente, teléfono y ascensor, toda la noche, se alquila, Corrientes 1254, 4o. piso. v7

PIEZA PARA HOMBRE SOLO SERIO, con todas comodidades, en casa de una sola familia, con servicio telefónico, se alquila, Cochabamba 368. v6

PIEZA ELEGANTE CON MUEBLES chic, en casa moderna y todo confort, teléfono, baños, familia distinguida, alquilo, Paraná 358, piso 3o., dep. E. v6

PIEZA AMUEBLADA, SE ALQUILA PAra matrimonio ó personas mayores, cuarto de baño, luz eléctrica, casa moderna y tranquila, Alsina 1932, casa de familia. v6

PALERMO, HUMBOLDT 2389, esq. Charcas, alquilo á señor solo, linda pieza, balcones, con muebles, 50 $, hay luz eléctrica, teléfono, baño, no hay papel, tratar de 7 á 9.

SE ALQUILA UNA PIEZA EN CASA DE familia, E. Unidos 1537. v7

SE ALQUILAN PIEZAS INDEPENDIENtes, Paraná 139, dpto. 4. v9

SE ALQUILA COMEDOR A PERSONAS mayores, Córdoba 660. v6

SE ALQUILA PIEZA PARA HOMBRE solo, Santa Fe 3535. v8

SE ALQUILA PIEZA POR 18 $ MENsuales, Sarandí 796. v6

SALA BIEN AMUEBLADA SE ALQUILA, Av. de Mayo 1111, 3o. derecha. v6

SE ALQUILA PIEZA AMUEBLADA para hombre solo, Tucumán 721. v6

SE ALQUILA COMEDOR A PERSONAS mayores, Santiago del Estero 638. v7

SE ALQUILA SALA Y PIEZA PARA familia, Santa Fe 2240. v6

SE ALQUILAN DOS PIEZAS JUNTAS A personas mayores, Rioja 1255. v6

SE ALQUILA SALA Y 2 PIEZAS, Arévalo 1836. v8

SE ALQUILA PIEZA A HOMBRES solos, Moreno 1350, dpto. 24. v7

SE ALQUILAN 2 PIEZAS Y GRAN galpón, doble piso, 12x6, Gorriti 2145. v7

SE ALQUILA PIEZA A señora SOLA, Venezuela 2163.

SE ALQUILA PIEZA, CARLOS CALVO 1513. v6

SE ALQUILA PIEZA PARA HOMBRE solo, Misiones 41. v6

SE ALQUILA LINDA PIEZA A PERSOnas mayores, Moreno 2472. v7

SE ALQUILA SALA GRANDE, CON COmodidad, Lima 1158. v6

SE ALQUILA UNA SALA EN CASA DE familia, Constitución 1389. v6

SALA Y ANTESALA SE ALQUILA, CON luz, en 100 $, Paraguay 2265. v7

SE ALQUILA UNA PIEZA CHICA PARA hombres solos, Cerrito 563. v6

SE ALQUILAN DOS PIEZAS PARA hombres solos, Venezuela 2773. v7

SE ALQUILA SALA, LAPRIDA 1483. v7

SE ALQUILA SALA Y PIEZA CON O sin pensión, Soler 5931. v6

SE ALQUILA PIEZA A HOMBRE SOLO, C. Calvo 1317. v7

SALA AMUEBLADA, CON O SIN PENsión, Tacuarí 142. v6

SE ALQUILA PIEZA AMUEBLADA A caballero solo, Carlos Pellegrini 517.

SE ALQUILA PIEZA SIN MUEBLES A hombre solo 28 $, Esmeralda 694.

SE ALQUILA UNA PIEZA PARA PERsona sola, Tacuarí 643.

SE ALQUILAN CUATRO PIEZAS JUNtas ó separadas, Santa Fe 4908. v9

SE ALQUILA EN 22 $ UNA PIEZA, Gorriti 681. v7

SE ALQUILA PIEZA PARA HOMBRE solo, Independencia 2827. v7

SE ALQUILA UNA PIEZA PARA hombre solo en 23 $, Lima 176. v7

SE ALQUILAN DOS PIEZAS, SARANDI 1986. v8

SE ALQUILA SALA PARA MATRIMOnio solo, único inquilino, Bermejo 414.

SE ALQUILA PIEZA PARA HOMBRE solo, en casa de familia, Chile 1495.

SE ALQUILA SALA CON BALCONES A la calle, San Martín 1018. v7

SE ALQUILA PIEZA PARA HOMBRES solos, Pasaje San Carlos 60. v7

SE ALQUILA PIEZA AMUEBLADA, PAra 2 caballeros, Lima 653. v8

SE ALQUILA SALITA PARA HOMBRE solo, Constitución 1783, no hay papel.

SE ALQUILAN DOS PIEZAS JUNTAS, Solís 130. v7

SE ALQUILA LINDA PIECITA AMUEblada, Paso 783. v7

SE ALQUILAN DOS PIEZAS, CACHIMAyo 60, al 5300 Rivadavia. v7

SE ALQUILA PIECITA PARA HOMBRE solo, Venezuela 670, piso 1o, dep. 3. v8

SE ALQUILA PIEZA SIN MUEBLES A hombre solo, Larrea 231. v7

SALA Y 2 PIEZAS POR CONSTITUCION, alquilo para familia, Achupallas 43.

SE ALQUILA una PIECITA EN 14 $, calle Victoria 4055. v6

SE ALQUILA SALA Y ANTESALA, Casa decente, Moreno 2985. v7

SE ALQUILA PIEZA PARA HOMBRE solo, Cevallos 761.

SE ALQUILA PIEZA GRANDE A HOMbres solos, Maipú 17, dpto. 5.

SE ALQUILA SALA Y ANTESALA, PAra familia ó escritorio, Córdoba 1666.

SALA SE ALQUILA A PERSONA SOLA, E. Unidos 510, piso 1ro. v8

SE ALQUILA LINDA PIEZA, CANGALLO 1252, dep 17, 3er. piso. v10

SE ALQUILA UNA PIEZA PARA hombre solo, único inquilino, San José 557.

SE ALQUILA UNA SALA AMUEBLADA, Sarmiento 1639.

SE ALQUILAN PIEZAS AMUEBLADAS, con ó sin pensión, Venezuela 849.

SE ALQUILA SALA Y ANTESALA juntas ó separadas, Tacuarí 432.

SE ALQUILA UN COMEDOR, MAIPU 566.

SE ALQUILA UNA PIEZA A PERSONA sola, Azcuénaga 929.

SE ALQUILA UNA PIEZA A HOMBRES solos, Pozos 378.

SE ALQUILAN SALA, ANTESALA Y piezas, Sarmiento 1709, 2o. piso. v8

SE ALQUILA SALA, CASA DE FAMIlia, Lavalle 1919.

SE ALQUILA UNA SALA CON O SIN muebles, Venezuela 887. v7

SALITA Y PIEZA AMUEBLADA alquilo, Corrientes 2006. v7

SE ALQUILA PIEZA BARATA, NO hay papel, Valentín Gómez 3516. v11

SE ALQUILA UNA PIEZA PARA HOMbres solos, Sarandí 745.

SE ALQUILA SALA A PRECIO MODICO, Libertad 50.

SE ALQUILA SALA Y ANTESALA, Boedo 59.

SE ALQUILA PIEZA PARA HOMBRES solos, Méjico 457.

SALA SE ALQUILA, EN CASA DE FAmilia decente, Estados Unidos 324. v7

SE ALQUILA COMEDOR Y UNA PIEZA junta á persona mayor, Chile 2286. v7

SE ALQUILA PIEZA A MATRIMONIO solo ó hombres solos, Venezuela 1761. v7

SE ALQUILA EN CASA DE FAMILIA A señor respetable, un comedor, Pozos 772. v7

SE ALQUILA PIEZA GRANDE PARA hombre solo, Bartolomé Mitre 2553. v7

SE ALQUILA COMEDOR Y 2 PIEZAS grandes, único inquilino, Alsina 2575. v7

SE ALQUILA COMEDOR Y PIEZA EN casa de familia decente, Maza 1546. v7

SE ALQUILA PIEZA SIN MUEBLES A hombre solo, hay papel, Montevideo 1617. v6

SE ALQUILA UNA PIEZA A HOMBRE solo, Pasaje Internacional núm. 2, piso 1ro. dpto. 4. Brasil y Bdo. de Irigoyen. v7

SE ALQUILA UNA PIEZA PARA señorita á caballero solo, Piedras 1060, verla de 1 á 2 p. m., dep. 4. v6

SE ALQUILA PIEZA de ALTOS PARA hombre solo, único inquilino, Chacabuco 1552. v6

SE ALQUILA PIEZA Y SALITA AMUEblada, con pensión y todas comodidades, Florida 421. v6

SE ALQUILA SALA REGIAMENTE amueblada para matrimonio ó caballero solo, muy independiente, Suipacha 339. v6

SE ALQUILA ESPLENDIDA PIEZA CON cocina, para matrimonio ó señoras solas, Freire 2583, Belgrano. v6

SE ALQUILA UNA SALA BIEN AMUEblada en casa de familia, Santa Fe 1707, piso 2o., letra C. v6

SE ALQUILA PIEZA A HOMBRES SOlos, casa muy decente, 35 $. Tacuarí 432. v7

SE ALQUILAN DOS PIEZAS JUNTAS A personas mayores, con cocina independiente, Don Cristóbal 658. v7

SE ALQUILA PIEZA EN CASA DE FAmilia á hombre solo ó matrimonio sin hijos, Cangallo 1975. v6

SE ALQUILAN PIEZAS CON O SIN MUEbles y pensión, á 4 personas, en familia española, Méjico 1027. v7

SE ALQUILA BARATA LINDA PIEZA con balcón á la calle, para hombres solos, Sadi Carnot 269. v6

SE ALQUILA UNA LINDA PIEZA PAra matrimonio sin chicos ó personas mayores, Solís 1375. v6

SE ALQUILAN DOS HERMOSAS PIEZAS á matrimonio solo, único inquilino, Estados Unidos 2674, no hay papel. v6

SE ALQUILA UNA PIEZA CHICA para hombres solos, Cangallo 1098. v7

SE ALQUILA UNA PIEZA, TUCUMAN 935, 1er. piso. v7

SALITA AMUEBLADA ALQUILASE CAsa familia, comodidades, precio módico, Bolívar 705.

SE ALQUILAN 2 PIEZAS A HOMBRES solos ó á matrimonio sin hijos, Viamonte 1840. v6

SE ALQUILA COMEDOR CON COCINA independiente para matrimonio solo, Calvo 1449. v6

SE ALQUILAN 2 SALAS Y UNA ANTEsala, con comodidades para familia ó propia para taller, Perú 916. v6

SE ALQUILA HERMOSA PIEZA EN CAsa decente, á caballero distinguido ó señora sola, B. Mitre 3250, altos. v7

SE ALQUILA PIEZA GRANDE PARA hombres solos ó matrimonio solo, no hay cocina, Sgo. del Estero 949. v6

SE ALQUILA EN CASA DE FAMILIA decente, pieza amueblada, Chacabuco 1037. v6

SE ALQUILA PIEZA A HOMBRE SOLO en 30 $, disponible el día 15, Cangallo 1216, dep. 5. v7

SE ALQUILA SALA AMUEBLADA PARA señor solo ó matrimonio sin niños, Bmé. Mitre 3190. v7

SE ALQUILA LINDO COMEDOR Y pieza casa tranquila, Viamonte 1583, 1ro. izquierda. v7

SE ALQUILA LINDA PIEZA AMUEBLAda, para hombres solos, con pensión, Libertad 858, dep. 5. v6

SALA Y ANTESALA ESPLENDIDAS Y con balcón á la calle y luz eléctrica alquilo en 130 $, Suipacha 320. v7

SE ALQUILA PIEZA PARA HOMBRE solo en casa de familia, único inquilino, Carlos Calvo 836, 2o. piso derecha. v7

SE ALQUILA COMEDOR PARA MAtrimonio ó hombres solos, casa tranquila, Piedras 539.

SALA Y PIEZAS AMUEBLADAS, CON O sin pensión, todo confort, casa nueva, alquílanse, Cevallos 236. v8

SALA Y ANTESALA, CON O SIN MUEbles y con ó sin pensión, se alquila, B. de Irigoyen 276. [illegible]

SALA CON PUERTA INDEPENDIENTE, con ó sin pensión á personas mayores se alquila, Belgrano 4152.

SE ALQUILA COMEDOR Y 2 O 3 PIEzas á una sola familia, Estados Unidos 3162.

SALA SE ALQUILA A PERSONA SERIA, en casa tranquila, Bmé. Mitre 1575, pasaje La Piedad, casa No. 3. v8

SE ALQUILA PIEZA EN CASA DE FAmilia á matrimonio ó persona sola, Corrientes 3135. v7

SE PRECISAN 1 O 2 compañeros DE pieza, se prefieren españoles, Chacabuco 654.

SE ALQUILAN COMEDOR Y DORMITOrio, con cocina independiente, etc., Directorio 2719. v8

SE ALQUILA EN CASA PARTICULAR una sala amueblada, para 2 caballeros, Victoria 840.

SE ALQUILA A MATRIMONIO SIN HIjos, hermoso comedor y dormitorio, en 60 $, único inquilino, Boedo 731.

SANTA FE 1692, SE ALQUILA SALA amueblada con balcón á una ó dos personas.

SALITA A LA CALLE CON BALCON se alquila con pensión con ó sin muebles, Suipacha 756, 3er. piso. v8

SALITA O SALA, CON BALCON, CON ó sin muebles, á señores se alquilan, único inquilino, Rioja 894.

SE ALQUILA PIEZA A CABALLEROS, con pensión ó sin ella, Sarmiento 1474, dep. 6.

SE ALQUILA LINDA PIEZA CON VENtana, á personas mayores, en 28 $, Rivadavia 3854, dep. M. v8

SALA Y UNA SALITA A PERSONAS mayores, en 45 $, Montañeses 2475, Belgrano. v8

SE ALQUILA UN COMEDOR EN CASA de familia alemana, no hay chicos, Olaguer 3435, tranvías 97 ó 96.

SE ALQUILA PIEZA GRANDE A SEñoras solas, exígese referencias, único inquilino, Lima 580. v7

SE ALQUILA UN COMEDOR Y VARIAS piezas para personas mayores, Rodríguez Peña 554.

SE ALQUILA HABITACION CON MUEbles, para caballeros solos, Venezuela 920. v7

SALITA AMUEBLADA, BARATA, tranquila, independiente, se alquila, Ecuador 384. v7

SE ALQUILA SALA Y DOS PIEZAS juntas para matrimonio, Rodríguez Peña 221. v8

SE ALQUILAN PIEZAS NUEVAS á 20 $ con agua corriente, Guaiquiraró 587, Hospital Durán, Caballito.

SE ALQUILAN DOS PIECITAS EN CASA lujosa á señoras solas con buenas referencias, Nahuel Huapi 2914, Belgrano. v7

SALA REGIAMENTE AMUEBLADA se alquila á [illegible] que desee poco, único inquilino, [illegible]

SE ALQUILA EN CORTA FAMILIA francesa, á señor solo, pieza bien amueblada, luz eléctrica, Charcas 842, piso 1o. v8

SALA CON 2 BALCONES, SE ALQUILA, amueblada ricamente á caballeros ó matrimonio y antesala sin muebles, Alsina 2138. v7

SE ALQUILAN DOS PIEZAS EN CASA DE familia decente, á una cuadra de la calle Santa Fe, con buenos informes y único inquilino, Carranza 2192. v6

SE ALQUILA UNA SALA CON BALCON á la calle, con ó sin muebles á hombres solos, se exigen y dan referencias, R. Cuarto 210.

SE ALQUILA COMEDOR Y PIEZA PAra personas mayores, con comodidades, independiente, en casa de familia, no hay papel, Venezuela 1655.

SE ALQUILAN ESPLENDIDAS PIEZAS amuebladas con pensión para matrimonios ó caballeros y para dos hombres juntos, con balcones á la calle, Entre Ríos 126. v7

SE ALQUILAN SALA Y ANTESALA Y pieza en departamento para negocio, se abre puerta, se hacen las reparaciones que desee y contrato, Tucumán 1547.

INSTRUCCION PUBLICA

ARCHIVISTAS, ASPIRANTES CONSULten, Cevallos 270. v8ab

A ESCRIBIR A MAQ. SOBERBIA INStalación, todos sistemas, Perú 259. v8

ARIT., CALIG., ORTOG., 10 $ MES, enseño, Rivadavia 3386. v7

A 10 $ RAMOS COMERCIALES, $ 5 MAquina, enseño, Rivadavia 3386. v7

ASPIRANTES CONSTRUCTORES PREparo para Julio, Mansilla 1134. v9

A 5 $ enseño AMBOS SEXOS, ESCRIBIR á máquina, Caseros 2100, altos. v15

A señoritas Y niños, ESCRIBIR á Máquina 5 $. Treinta y Tres 970, Maestra. v17a.

A OBREROS, LEER, ESCRIBIR Y cuentas, enseño en 2 meses, San Juan 1566. v17a.

AMBOS SEXOS, enseño, ESCRIBIR A máquina 5 $ mens., San Juan 1566. v17a.

A 10 $ TAQUIGRAFIA, FRANCES Y telegrafía, academia, Uruguay 276. v11a

ASPIRANTES A CONTADOR, PREPARA contador en poco tiempo, Pozos 220. v7

ACADEMIA MERCANTIL GIANNETTI, única titulada así, está en Perú 359. v11

A EMPLEADOS DE NOCHE, ARITMEtica, calig., ortog., contab., Perú 259. v8

A 10 $. FRANCES, INGLES, EL 7 INAUguramos cursos, de noche, Perú 259. v8

A $ 10. ENCAJES FINISIMOS, ENSEño, ramos, bordados, tejidos, etc, Perú 259. v8

A MAESTRAS PROVINCIALES PREPAran catedráticas nacionales, Perú 259. v8

ACADEMIA DE CORTE PARA SASTRES Ladevezé París, sucursal Anchorena 69. v7

A CONTADORES BALANCEADORES, tenedores de libros preparo, contador, Rivadavia 3386. v7

ASPIRANTES A BUENOS EMPLEOS preparo rápido, contador, Rivadavia 3386. v7

A TENEDORES DE LIBROS DIPLOMA en 3 meses, preparo, contador, Rivadavia 3386. v7

ASPIRANTES A EMPLEADOS DE ESCRITORIO, se preparan á 10 $ por mes, Corrientes 3454. v9

A LEER, ESCRIBIR, CUENTAS Y MÁquina en 2 meses, Lima 87, 2o. piso. v8

A 10 $ señorita enseña A LEER Y ESCRIBIR á señoras y niñas, en casa y á domicilio, Matheu 1356. v7

A 15 $ MENSUALES, LECCIONES A domicilio, por profesora normal, Rivadavia 934. v8

ARITMETICA, ALGEBRA, GEOMETRIA, física y química, enseñanza garantida, Giralt, Lima 287. v10

A CORRIENTES 2843, CALIGRAFIA, Y aritmética, y teneduría, 10 pesos mensuales. v6

A CORRIENTES 2843, RAMOS COMERciales, ortografía, cuentas, máquina de escribir. v6

AL NACIONAL, COMERCIAL, NORMAL, industrial, ingresos, repaso y años, Corrientes 3454. v6

ACADEMIA BENTURAS, INGRESO Y los 5 años del Nacional, Azcuénaga 1440. v11

ARITMETICA, TENEDURIA, GRAMATIca, castellano é inglés, prof. J. M., Cochabamba 1325. v6

A 10 $ TENEDURIA, CALIG., CAST., aritm., en 3 meses diploma, Caseros 3160, altos. v15

ACADEMIA UNION PROFESORES BERlitz, B. Mitre 848, todos los idiomas, precios reducidos, ensayos gratis. v30

ARCHIVISTAS!! PREPARACION RAPIda y garantida, por oficial del ejército, Belgrano 1445. v8a

ACADEMIA DE CORTE Y CONFECción, sistema Bernard, enseñanza gratis, Moreno 1978. v14a

A 10 $ MES, enseño 5 MATERIAS, TEneduría, aritm., calig., ortog, máq. Clase nocturna, expido diploma, San Juan 1566. v13ab

ACADEMIA ARGENTINA DE CORTE Y confección, se corta y prueba, sobre género, enseñanza rápida, B. Mitre 1671. v10

ACADEMIA CORTE, CONFECCION, curso completo 20 días, método fácil, sin necesidad de prueba, diploma, Méjico 2556. v11

A 5 $, PIANO Y SOLFEO, PARA PROfesorado (curso aficionadas en 3 meses piezas), préstanse pianos para estudio, Perú 259. v8

ACADEMIA DE DIBUJO "ARGENTINA" Incorporada". Clases de pintura, arquitectura y proyectos á $ 10 mensual, para señoritas y jóvenes, E. Unidos 1513.

ARQUITECTURA E INGENIERIA, REpasos de matemáticas, física y química siguiendo las clases de la Facultad, 30 pesos, Giralt, Lima 287. v10

A LOS QUE DESEAN MEJORAR EN sus oficios se les avisa que en la Academia Corengia, se dan cursos rápidos de dibujo aplicado, San Juan 3924.

ASPIRANTES A CONSTRUCTORES, prepara para rendir examen ante la Municipalidad, enseñanza garantida, J. Pérez ingeniero civil, Cevallos 537.

A CONTADORES PUBLICOS (EXAMEN Agosto) prepara con resultado seguro, A. Heller, contador público nacional, Corrientes 3454. v7

A $ 10 CORTE Y CONFECCION, CLASES diurnas y nocturnas, otorga diploma, Instituto San Cristóbal, lecciones en casa y á domicilio, Matheu 1386. v7

ARIT., ALG., GEOM., FISICA, QUIMIca, etc., alumnos del nacional, naval y militar preparo particularmente, Independencia 2541.

ACADEMIA BENTURAS, NAVAL Y MIlitar. Esta academia en los últimos exámenes, ingresó todos sus alumnos, Azcuénaga 1440. v11

ATENGASE A LA enseñanza PRACTICA por comerciante alemán, teneduría, aritmética, caligrafía, ortografía, etc., Habicht, Cangallo 322. v11ab

ASPIRANTES CONSTRUCTORES, PREparo para el 15 Julio exámenes ante la Municipalidad, preparación segura, clases nocturnas, Mansilla 1134, última inscripción. v11

ACADEMIA DE señoritas, FUNDADA en 1904. Por 10 $, 5 materias, teneduría, aritmética, ortografía, caligrafía y máquina, se da diploma, Uruguay 276, altos. v11a.

ACADEMIA NACIONAL, FUNDADA EN 1904. Por 10 $, 5 materias: teneduría, aritmética, ortografía, caligrafía y máquina, se da dipoma, Uruguay 276, altos. v11a

ACADEMIA ITALO ARGENTINA DE chauffeurs se necesitan 30 aprendices, enseñanza de teoría y práctica mecánica y manejo, se les garante su profesión, Liniers 438. v7

ACADEMIA "MANUEL BELGRANO"— Director José Entio, doctor en ciencias. Preparación de los tres primeros años del nacional en uno solo, Arenales 1174. v10

ACADEMIA POLIGLOTA MERCANTIL, incorporada á la superior de comercio en 1903. Clases día y noche, enseñanza completa de la teneduría de libros por partida doble en 3 meses y en clase especial en un mes, caligrafía, cálculos ó idiomas, Victoria 1492, recibe pupilos. v8ab

A LOS JOVENES QUE DESEEN OBTEner el título de tenedores de libros, se les previene que en el Instituto Nacional de Comercio, Solís 1509, funciona un curso de 4 meses por sólo 10 $ al mes, garantizando la preparación en ese tiempo. v9a

AL INSTITUTO PORRERA.

Renombrado establecimiento de enseñanza para señoras y señoritas, dirigido por M. Porrera de Roura. Se admiten internas, medio internas y externas. Pidan programa, se manda gratis, Charcas 1105. v14a

ACADEMIA BERLITZ, CALLAO 334, LA única verdadera academia de idiomas. Lecciones individuales y á domicilio. Clases diurnas y nocturnas. Preparación rápida, para exámenes y viajes. Lecciones de ensayo gratuitas. Director: E. Frey, sucesor de la sociedad The Elite Berlitz Schools. v9

ACADEMIA BERLITZ, LA UNICA VERdadera academia de idiomas en Buenos Aires, autorizada, por el profesor Berlitz, es la de Av. de Mayo 847. Pídase la nueva tarifa y la conferencia "La verdadera academia Berlitz y sus imitaciones" Av. de Mayo 847. v6

ASPIRANTES A LOS TITULOS DE contador y balanceador público: los que quieran prepararse para rendir examen en poco tiempo, diríjanse á L. Caruballo, contador y balanceador público. Nótese que bajo mi dirección han cursado sus estudios con éxito 40 alumnos entre contadores y balanceadores, Cevallos 837. Programas gratis.

ACADEMIA MERCANTIL GIANNETTI, fundada en 1884. La más antigua y prestigiosa de la República, para tenedores de libros, cajeros, etc. Clases día y noche. Contabilidad en general, correspondencia y máquina de escribir. Expido diploma y proporciono empleo á sus alumnos. Perú 359. v11

ACADEMIA MERCANTIL—CLASES INdividuales día y noche para contadores y tenedores de libros. Enseñanza completa por partida doble en tres meses, y en un mes (clase especial), caligrafía y cálculos; expido diplomas. Director, Gustavo P. Pisonero, ex director de la Academia Políglota Mercantil, Rivadavia 1693, plaza del Congreso. Recibe pupilos. v8a

A CONSTRUCTORES Y MAESTROS DE obra, se prepara para rendir examen ante la Municipalidad. Se dan clases especiales de geometría, álgebra, trigonometría, cálculo gráfico y analítico, física y química. Dibujo industrial y de ornato. Estudio breve y compendiado, calle Núñez 2108 esquina calle Arcos, á una cuadra estación Núñez, F. C. C. A. v8a

A LOS EMPLEADOS Y ESTUDIANTES: El 1o. de Abril se inauguró en el Instituto Superior de Comercio, Callao 292, un nuevo curso nocturno de 4 meses, para preparación completa de tenedores de libros y empleados de comercio en general. El Instituto otorga diplomas y proporciona empleo á sus mejores alumnos. Director: León Bugnot. v7

APRENDAN HIPNOTISMO, CON EL profesor Juan Espinosa, autor de varios libros, cuenta con más de 14 años de práctica en consultorios médicos, en Montevideo y Buenos Aires; lo que probará. Enseña hipnotismo, secretos para gozar de salud y ser afortunado, educando y desarrollando la voluntad. Vale más una lección de verdadero profesor que un año de estudios por libros, Rivadavia 2109, piso 1o. v15a

ACADEMIA MODERNA, 259 PERU 259.— La dirección de este acreditado establecimiento tiene el agrado de comunicar que el 7 de Abril inaugura numerosos cursos nocturnos para optar al título de Idóneo Tenedor de Libros, calígrafo público nacional (título oficial), taquigrafía, máquina de escribir (soberbia instalación de todos sistemas), cajeros, vendedores, leer y escribir á mayores, aritm., calig., ortog., inglés, francés, etc. Perú 259. v7

A 10 $ CORTE Y CONFECCION: LOS salones más grandes y renombrados de Buenos Aires, para la enseñanza superior del corte moderno, sistema Doucet de París, el más exacto conocido hasta la fecha y el más sencillo para aprender. Clase práctica en género de tamaño natural desde el primer día. Perfección en estilo fantasía y sastre. Finísima lencería. Especial en 4 meses. Gran exposición anual y diplomas. Hay 23 academias abiertas por ex alumnas diplomadas nuestras é infinidad de talleres establecidos y otras con cátedras. Pupilas y externas. Perú 259. v6

ACADEMIA SUPERIOR DE COMERCIO "Heller", Corrientes 3454. Alumnos aprobados en el examen de ayer. Tenedores de libros, el barón don José Pietoni Leopardi y señores W. Enrique Peralta, Luis Forta, Enrique Sturm, Alejandro Beloff, Pedro Melchionna, Juan García, Emilio Castro, Antonio Sáenz, Eleodoro Gómez. Contadores: señores Mariano López y Gerardo Dagusa. Director, A. Heller, contador público nacional.

AL INSTITUTO SUPERIOR DE ENSEñanza para señoras y señoritas, dirigido por Mme. Elisa de Pollak, diplomada en París y Viena.

Corte	$ 10
Confección	" 5
Labores en general	" 10
Dibujo y pintura	" 10
Música y canto	" 10
Idiomas	" 10

La enseñanza en corte y confección de Mme. Pollak es reconocida por la más rápida y superior de todos los métodos conocidos hasta la fecha. Se dan clases especiales y se preparan señoras y señoritas para obtener el título de profesoras en 20 días. Se admiten internas y externas. Pidan prospectos gratis, Santa Fe 1652. v8a.

AL INSTITUTO MANDRINI

PARA SEÑORAS Y SEÑORITAS

SANTA FE 1514

Corte, confección y práctica	$ 15
Bordados, encajes, tejidos, etc.	" 10
Dibujo y pintura	" 10
Fotografía	" 10
Música	" 10
Idiomas	" 10
Contabilidad	" 10
Escritura á máquina	" 5
Taquigrafía y telegrafía	" 10
Enseñanza en general	" 10

Y toda enseñanza, tanto primaria, como superior, para lo cual se cuenta con profesoras diplomadas, seleccionadas entre las más ventajosamente conocidas. Se garantiza en tres meses la enseñanza de corte, para obtener título de profesora. Lecciones diarias. Se admiten internas, medio internas y externas. Pidan programas, se mandan gratis. Al corte Modelo sistema Mandrini, tratado teórico-práctico de toda clase de vestidos se vende en este instituto y en todas las librerías. v8a

ASPIRANTES AL TITULO DE "CONTAdor público" de la provincia de Buenos Aires. El contador nacional universitario Herminio F. Fossa, iniciará el 7 de Abril, el curso especial para los exámenes próximos á verificarse en el mes de Julio en su acreditada Academia Mercantil "Fossa" y bajo su acertada dirección. Asimismo y en vista de los pedidos formulados por sus alumnos, iniciará también un curso especial para optar á este título por correspondencia, siendo compatible este curso con sus ocupaciones diarias. Por informes y programas, soliciten por correo, telégrafo ó personalmente, Sáenz Peña 464, U. T. 89, Libertad. v7

ACADEMIA

Militar y Naval. Organizada militarmente. Directores: Victorino Campos, ex vicedirector y profesor de Navales y Militares de la antigua academia "Luis Pastor", y José Entio, doctor en ciencias matemáticas y físicas. Preparación para el ingreso y primer año á la Naval y Militar, sin años del Nacional. El profesorado lo constituyen: un ex jefe de la Armada, oficiales del ejército y los profesores de la academia "Luis Pastor", hasta el fallecimiento del expresado señor. En los últimos exámenes ingresaron 59 alumnos á la Naval y Militar, obteniendo primera beca, al Militar, M. Echevarría y á la Naval, G. Leporace. Se admiten pupilos y externos. Arenales 1174. v8

A LOS PADRES DE FAMILIA, ESTUdiantes y empleados.—En el Instituto Superior de Comercio, calle Callao 292 esquina Sarmiento, se inauguraron todos los cursos diurnos y nocturnos del presente año escolar. Clases de 8 á 11 a. m. y de 2 á 5 p. m. para jóvenes de ambos sexos y de acuerdo con los programas de la Escuela Superior de Comercio de la Nación. Cursos nocturnos de 8 á 10, para la preparación completa en 4 meses, de tenedores de libros y empleados de comercio en general. El Instituto otorga diplomas y proporciona empleos á sus mejores alumnos. Sección especial de enseñanza por correspondencia. Soliciten programas y mayores informes á la secretaría, calle Callao 292, U. T. 2544, Libertad. Director: León Bugnot, autor del Tratado de Contabilidad en uso en las escuelas de comercio y colegios nacionales. v7ab

A 10 $ MENSUALES, EN LA ACADEmia Mercantil Pagano, única en la capital incorporada para todos los cursos á la Escuela Superior de Comercio de la Nación, se dictan lecciones diarias, de teneduría de libros á oro y papel, contabilidad bancaria, judicial, administrativa, cálculos mercantiles, aritmética razonada, álgebra, inglés, francés, castellano, caligrafía, etc. Nótese, que esta academia es la única que ha llegado á expedir á sus alumnos títulos de contador público nacional. Clases diurnas y nocturnas. Prospectos y programas gratis. Se reciben pupilos. Director Salvador V. Pagano, contador público nacional y autor del "Tratado Teórico-Práctico de Contabilidad y Teneduría de Libros" más completo de los publicados hasta la fecha, Uruguay 228, U. T. 543, Libertad. v1my

ASPIRANTES A CONTADOR PUBLICO, perito mercantil ó idóneo tenedor de libros. Cotinúa abierta en la Academia Mercantil Fossa (incorporada á la Escuela Superior de Comercio de la Nación) la inscripción para todos los cursos que se inauguraron los días 3 y 7 de Abril, y la que se clausurará el día 12 del mismo. Los interesados pueden inscribirse gratuitamente en la secretaría de la Academia, todos los días de 7 a. m. á 11 p. m. Clases diurnas y nocturnas. Honorarios 10 y 20 $ mensuales. Prospectos y programas gratis, pueden solicitarse personalmente, teléfono ó correo. Director: Herminio F. Fossa, contador nacional universitario. Curso especial por correspondencia para los alumnos que residen en las provincias, siendo compatibles con sus ocupaciones diarias. Se dictan clases especiales para comerciantes ó personas que no deseen concurrir á los cursos generales. Por mayores informes ocúrrase á la dirección, Sáenz Peña 464, U. T. 89, Libertad. v7

ACADEMIA ESPECIAL DE CORTE Y confección, casa de moldes, Cangallo 1224. Sistema patentado por el S. G. de la Nación, fundada en esta capital en el año 1897. ¡Quince años de éxito! Unica institución que por su método de enseñanza garantiza la preparación de profesoras de corte para las escuelas profesionales. La enseñanza es completa, comprendiendo el dibujo del corte en las diversas transformaciones que exige la moda de toda clase de prendas para señoras, señoritas y niños, y su confección; por mes, 10 $. Cursos especiales para el corte y confección de corsés y demás prendas higiénicas y ortopédicas en un mes. Esta academia es dirigida personalmente por la señora Modesta R. de Fuertes, profesora de reconocida competencia en este arte. Se otorga diploma. Pidan explicaciones y programa. Se envían gratis. v8

AL INSTITUTO PORRERA

Importante establecimiento de enseñanza en todos los estudios pertenecientes á las señoras y señoritas, por los métodos más adelantados. Corte y confección, con patente nacional y extranjera, sistema Porrera. Se garantiza en tres meses la enseñanza de corte para obtener diploma. Cualquiera de las materias indicadas pueda aprenderse con perfección en poco tiempo, por estar dictadas por profesoras diplomadas y competentes.

PRECIO DE ASIGNATURAS, POR MES:

Corte, confección y práctica	$ 25
Lencería en general	" 10
Bordados y encajes en todos estilos, tejidos, deshilados, macramé, labores de adorno y fantasía	10
Dibujo y pintura	10
Fotografía y ampliación	10
Arpa	15
Piano, solfeo, guitarra	10
Violín, mandolín y canto	10
Francés, inglés, italiano, español	10
Contabilidad, ortografía, caligrafía	10
Urbanidad y cortesía	10
Escritura á máquina	5
Flores artificiales	10
Gimnasia médica y ortopédica	10

El Instituto Porrera se recomienda por su formalidad y métodos de enseñanza patentados. Se admiten internas, medio internas y externas. Pidan programas, se mandan gratis. Charcas 1105 esquina Cerrito. v7

ACADEMIA SUPERIOR DE COMERCIO.

"HELLER"

Instituto práctico de estudios mercantiles. Fundado en el año 1905, Corrientes 3454 U. T. 2730 (Mitre) Buenos Aires. Director: A. Heller, Contador Público Nacional. Cursos diurnos y nocturnos para la preparación completa de contadores públicos, balanceadores, peritos mercantiles, tenedores de libros y empleos de comercio. Bancos, ferrocarriles, reparticiones públicas, etc. Clases independientes para señoritas. Cursos especiales por correspondencia. La enseñanza se dicta, de acuerdo con los programas oficiales de la Escuela Superior de Comercio de la Nación é Institutos similares de Europa y N. América. Los brillantes resultados que los alumnos obtienen en esta academia, son muy conocidos de todos, y se deben principalmente á sus métodos de enseñanza (simplificados y teórico-prácticos), á la competencia y rectitud de sus profesores y á la disciplina severa que rige en la misma. Instalada en un vasto edificio con cómodos y amplios salones de estudio, posee "Biblioteca", "Museo" de Productos Mercantiles", "Escritorio Modelo" soberbia instalación de máquinas de escribir de los principales sistemas, dos estaciones de telégrafo completo "Morse", etc. La academia otorga diplomas á la terminación de estudios. Se invita á los interesados á hacer una visita á este establecimiento, para darse cuenta de su importancia, por su excelente reglamentación y eficaz enseñanza comercial. Soliciten prospectos y programas gratis, por correo, teléfono ó personalmente. Por más informes á la secretaría de la Academia Superior de Comercio "Heller", calle Corrientes 3454, U. T. 2730, Mitre.

ACADEMIA "LUIS PASTOR"

NAVAL Y MILITAR

LOS ULTIMOS EXITOS

Director: Francisco S. Suárez de Deza, ingeniero civil y catedrático nacional de ciencias matemáticas y físicas, Azcuénaga 1651. Preparación sólida para ingreso ó ingreso y primer año de la Escuela Naval y Colegio Militar. Unica en la República que sólo prepara para ambas carreras en un curso y sin necesidad de tener aprobado ningún año del Colegio Nacional. El éxito indiscutible y siempre creciente de esta Academia, en los 32 años de su funcionamiento, lo demuestra el estar formada la Escuela Naval y Colegio Militar, casi exclusivamente por alumnos de la misma. Resultados de la Academia en el concurso de ingreso á la Escuela Naval que acaba de realizarse en Febrero de 1913: los alumnos Mario A. Sarmiento y José M. Castro, aprobaron ingreso y primer año, habiendo obtenido el alumno Mario A. Sarmiento la clasificación de "sobresaliente" en todas las materias y recibido la felicitación oficial: De las 46 becas del concurso de la Escuela Naval, la Academia "Luis Pastor" ha alcanzado 30 por los alumnos siguientes:

Beca núm. 1: Héctor Navarro (sobresaliente en todas las materias).
Beca núm. 2: Athos Colonna.
Beca núm. 3: Arturo Terrones.
Beca núm. 5: Juan González.
Beca núm. 6: Pío T. Bildósola.
Beca núm. 7: Eloy L. Crespo.
Beca núm. 8: Luis J. Lessieux.

De las restantes becas fueron publicados los nombres en el mes de Marzo. La completa exactitud de estos datos se demuestra leyendo el decreto oficial del Ministerio de Marina, publicado el día 5 de Marzo de 1913, en LA PRENSA, y en todos los periódicos de Buenos Aires. Descontando de las 46 becas del concurso de la Escuela Naval las 30 becas ganadas por la Academia "Luis Pastor", quedan 16 becas que han sido alcanzadas por las 19 academias y colegios de Buenos Aires y los 16 de provincias que preparan alumnos para la Escuela Naval. En los concursos de 1911 y 1912, ingresaron de esta Academia 132 alumnos al Colegio Militar, correspondiendo los 7 primeras becas de los exámenes de Diciembre de 1912 á los alumnos siguientes: Benjamín Rattembach, Humberto Magallanes, Germán A. Pérez, Julio Schaumann, Arturo Bertollo, Oswaldo Carrizo Ríos y Juan Martínez Daveño. El alumno Juan R. Barnetche ingresó, ganando á la vez el primer año del C. Militar. Todos estos datos pueden comprobarse también en la dirección de la Escuela Naval ó Colegio Militar. Está abierta la inscripción de alumnos. Se admiten pupilos, medio pupilos y externos.

N. B. — Los antiguos profesores de la Academia "Luis Pastor" no dictan clases desde hace muchos años en ninguna otra. v13

BACHILLERATO, CONSULTEN LA ACAdemia Perino, preparación de todas las asignaturas del Nacional, Piedras [illegible]

BOX. PRACTICO DE defensa [illegible] solamente á toda hora, 10 $ mes, Rivadavia 875.

BACHILLERATO ABREVIADO, enseñanza garantida, dos y tres años en uno, 50 $, Lima 287. v18

BACHILLERATO — CONSULTEN LA Academia Sud-Americana, Moreno 1492 —La única que todos los años puede presentar listas de bachilleres y alumnos que rindieron 2 y 3 años en uno, (ver LA PRENSA del 24 y 25 de Marzo). Preparación sólida y completa. Profesores especiales para cada materia. Clases para señoritas. Laboratorio para 4o y 5o. Cursos diurnos y nocturnos. v1

BACHILLERATO DEL COLEGIO NACIOnal. Título perfecto, dando exámenes generales en tres términos de acuerdo con el último decreto del Ministerio de Instrucción Pública. Primer término: ciencias naturales, 2o. término: matemáticas, 3o. y último término letras. El título obtenido en esta forma es válido para ingresar á cualquier facultad de la República. La preparación de cada término es de ocho meses. Cursos diurnos y nocturnos. La inscripción queda abierta hasta el 10 de Abril. Informes al Instituto Austerlitz, Chile [illegible]. Unica Academia de Exámenes Generales por términos en la República.

CLASES TENEDURIA POR ANTIGUO prof., 3 meses enseña, Flores 3520. v7

CALIGRAFIA Y ORTOGRAFIA A 10 $ mes, método rapidísimo, Lima 787, 2o. v8

CALIGRAFIA Y ORTOGRAFIA, $ 10 mes, por calígrafo nacional, Corrientes 3454. v8

CALIGRAFIA, ORTOGRAFIA, REFORma breve, peor letra, 10 $, calígrafo, Rivadavia 3386. v7

CORTE Y CONFECCION, 3 $. PIANO 5, máquina de escribir enseño 5 $, Flores 3520. v8

COLEGIO ALBERTONE, PUPILOS gran quinta, Provincias Unidas 4914. Tranvía 48, Flores. v20a

COMODIDAD PARA PUPILOS, PRECIOS reducidos, colegio Buenos Aires, Thames 380. v12ab

COLEGIO ARGENTINO, DIRIGIDO POR sacerdote, pupilos 25 $, Piedras 835, Lanús. v7

COLEGIO Bmé. MITRE, GRANDES COmodidades para pupilos, Obligado 1833, Belgrano.

CORTE, CONFECCION Y LENCERIA enseña rápidamente profesora diplomada, Díaz Vélez 3575. v17ab

COLEGIO DE niñas, INSTALADO EN LA espléndida casa de Humberto I 1351, pupilas, 1/2 y externas, U. T. 1304, B. O. v8

CORRIENTES 3843, INSTITUTO SARmiento, incorporado, ingreso y bachillerato, Años libres y regulares, Pupilos y externos. v8

COLEGIO GANDUGLIA, 37 $ PUPILOS. Unico que tiene 2,500 mts. hermoso jardín, 12 profesores y 120 pupilos, Rivadavia 8300, U. T. 1073, Flores. v8

COLEGIO SARMIENTO, PUPILOS 50 $, trato familiar. Nuestros alumnos dan 2 ó 3 grados por año, San Juan 1566, Teléf. Unión. v8

CALIGRAFIA, ORTOGRAFIA, 15 $ mes. ¿Quiere tener Vd. una letra clara y corrida? ¿Tiene Vd. faltas de ortografía? Vaya á Belgrano 1446. v8

COLEGIO VICTOR HUGO, FUNDADO en 1856, incorporado Comercial, Naval, Militar, Pupilos y externos, Salguero 642, U. T. 3147 Mitre. v13ab

COLEGIO CHARLEMAGNE, VENEZUEla 1155, antiguo y muy acreditado establecimiento francés, pupilos, medio pupilos, externos y pensionistas. v13ab

COLEGIO JUANA DE ARCO DE VARONES, Junín 1027 1043 entre Charcas y Santa Fe, dirigido por ex profesor Colegio Lacordaire. Pupilos, medio y externos. Clases primarias y secundarias. v15a

COLEGIO SADI CARNOT, FUNDADO en 1885, Piedras 1049. Enseñanza secundaria, comercial, elemental (incorporado). Pupilos, medio pupilos, externos y pensionistas. Precios módicos. v13a

COLEGIO NEGROTTO, INCORPORADO al Colegio Nacional é instalado en una de las más hermosas casas quintas de la capital federal, Santa Fe 5161, Palermo. Los señores padres de familia deben visitarnos. v13a

CONSERVATORIO ROSSINI, AVENIDA de Mayo 1057. Lecciones aisladas. Especial para señoras y señoritas. Cuerpo docente de primer orden. Clases diurnas y nocturnas, instrumentales y de canto, 10 $ mensuales. v8a

COLEGIO SARMIENTO, enseñanza elemental y secundaria. Los alumnos ingreso, 1o., 2o. año nacional, que presentamos á examen, Nacional, Central, fueron todos aprobados, pupilos, medio y externos, San Juan 1566, Teléf. Unión. v8ab

CURSOS PIANO Y VIOLIN, DIRIGIDO por madame Clouard, profesora de piano de la academia Lucien Wurmser de París, profesora conservatorio [illegible]. Cursos 10 $. Lecciones particulares. Perú 731, U. T. 2587, Avenida. v8ab

COLLEGE [illegible] establecimiento francés, muy acreditado, para varones y niñas. Local con grandes patios y jardines. Se reciben pupilos, medio pupilos y externos. v8a

COLEGIO JARDIN DE INFANTES PARA niños de 5 á 8 años, anexo al instituto Mariano Moreno, pupilos 30 $, ensanche, gran parque, 3 casas juntas, Moreno, F. C. O., datos Avenida de Mayo 630, portero. v14

COLEGIO RIVADAVIA, RIVADAVIA 2383 al 50. Enseñanza graduada, comercial, ingresos y los años del Nacional y Comercial, ingreso al Naval y Militar. Edificio propio con amplias comodidades para pupilos, medio pupilos y externos; pupilos desde 50 $. v10

COLEGIO, INSTITUTO HUMBERTO 1o. Enseñanza primaria, preparaciones especiales y de ingreso, idiomas y adorno. Instalado en las espléndidas casas con jardines de Humberto 1o 1351 y Salta 1064, montadas con material de primer orden, trato esmerado y muchas comodidades para pupilos, ruéguese visitar. U. T. 1304 B. O.

CONSERVATORIO DE LA NACION, subvencionado por el Superior Gobierno Nacional, Director, A. S. La Salvia. Enseñanza moderna. Tres exámenes anuales. Clases oficiales el 1o. de Marzo. Continúa la inscripción para los nuevos cursos á inaugurarse. Informes, San Juan 1319. v10a

COLEGIO Y ACADEMIA MITRE, MEJIco 2539. Anexo para internos, Méjico 2544. Enseñanza elemental, ingresos Nacional, Militar, Naval, años, etc. Idiomas inglés, francés, italiano y latín. Instituto antiguo y acreditado por su sólida instrucción y esmerada educación. Admítense pupilos, medio y externos. Honorarios módicos. Soliciten reglamento. v8

DIBUJO LINEAL, ORNATO Y FIGURA, enseño rápido, San Juan 3924.

DIBUJO Y PINTURA EN GENERAL para ambos sexos por profesor diplomado de este gobierno, Perú 1155. v8

DEPENDIENTES Y OBREROS, ARITmética, geometría, escritura, etc., 10 $ mensuales, Lima 287. v8

DIBUJO Y PINTURA PARA PROFESOrado, aparte pintura sin saber dibujar, Perú 259. v8

DIBUJO Y PINTURA A DOMICILIO, distinguida profesora, por carta, Doblas 651. v17a

DIBUJO, SE DAN LECCIONES Y SE prepara para constructor, profesor y proyectista I. Carlevari, B. Mitre 2574.

DIBUJO Y PINTURA CURSO COMPLEto, profesora diplomada, da lecciones en casa y á domicilio, presenta á examen, Matheu 1386. v7

LOS PROFESORES, CON TITULO, DArán á domicilio lecciones de francés, castellano, italiano, contabilidad, preparatorio Nacional y asignaturas. Por carta G. Ramón, Venezuela 1155. v8

ESCUELA DE BAILE, CANGALLO No. 1570, instituto serio. Director: Enrique Heist. v8a

EMPLEADOS Y OBREROS: LEER Y escribir, y cuentas 10 pesos mes, Corrientes 3454. v8

ESCUELA NAVAL, INGRESO Y 1er. año libre prepara un ex oficial de marina, J. Martín, Las Heras 3424, de 4 á 8. v13

ESCUELA DE BAILE, CORRIENTES 2261, director: Mastrangelo diplomado en París. v1a.

ESCUELA DE BAILE enseño RAPIDO en un mes, 10 $, tres clases por semana noche y día, Ayacucho 909, vals á la moda y tangos con corte elegante. v8

EMPLEADOS: CURSO NOCTURNO ACElerado, teneduría, cálculo, práctica de escritorio, José M. Giordano, contador público nacional, Corrientes 1254, U. T. 2184 Libertad. v7

ESTUDIANTES: LIBROS, LIBROS DE primera, segunda enseñanza y de facultad y útiles de colegio de ocasión, en venta en la gran quemazón Bolívar 591. La casa compra y canjea textos usados.

FRANCES E INGLES. EL 7 SE INAUguran numerosos cursos, método rápido, Perú 259.

FRANCES — LECCIONES A DOMICILIO, Lanabit, Corrientes 441 (diplomado francés y argentino).

FRANCES, $ 10 MES. Enseña RAPIDAmente Mr. Chabal, Viamonte 1463, departamento 11.

GUITARRA: señorita PROFESORA DIplomada, da lecciones en casa y á domicilio, Pueyrredón 1494.

GUITARRA POR DIPLOMADO, LECCIOnes, Cachimayo 165, á una cuadra de Rivadavia 5400.

GUITARRA, PIANO SOLFEO enseño á domicilio, Nuciforo, Villa Domínico, C. S.

INTERNADO PARA niñas 25 $, MARGArita 890, Lanús.

INGLES, FRANCES, español, ITALIANO lecciones á domicilio, Cangallo [illegible]

INGLES, PROFESORA DE LONDRES, conversación, lecciones, [illegible] Viamonte 1463, dep. 11.

INGLES, $ 10 MES, [illegible] Viamonte 1463, dep. 11.

INSTRUCCION PUBLICA

INGLES EN 3 MESES, PREPARACION garantida, $ 10 por mes. Moreno 2505.

INGLES PROFESORA DIPLOMADA DA lecciones, buen método, sabe preparar para exámenes. Avenida de Mayo 628, 1er. piso.

INSTITUTO CARLOS Ma. DE ALVEAR, Belgrano 1445, incorporado al Colegio Nacional. Directores: F. Domínguez Rivarola y Ernesto Ariá, instalado en un espléndido local.—Enseñanza primaria, secundaria y comercial. Preparación sólida del bachillerato, rindiéndose dos años en uno, Colegio Militar y Escuela Naval. Estas carreras estúdianse en un curso y sin necesidad de tener aprobado ningún año del Nacional. Grandes comodidades para pupilos, medio pupilos y externos. Los padres soliciten prospectos. v6

LECCIONES DE MATEMATICAS, F. N., General Urquiza 204. v12

LECCIONES DE FLAUTA CLARINETE, acordeón y bandoneón por música. Méjico 2891. v8

LECCIONES PARTICULARES DE FRANcés y castellano, de profesora competente, escribir á S. L. Tacuarí 231. v6

LECCIONES EN CASA Y A DOMICILIO de solfeo, piano, violín, mandolín, guitarra, flauta, clarinete, etc.; enseñanza perfecta, profesores diplomados. Moreno 1631. v7

LECCIONES POR PROFESORA SUPErior piano, con medalla de oro de la Argentina, 6 pesos, clases nocturnas, método nuevo, para piezas se acompaña canto. Bolívar 1144. v8

LAS señoras DARNOND, EXPOSITORAS de los Salones de París, avisan á sus alumnas que sus cursos y lecciones particulares de dibujo, pintura, miniatura y acuarela, cuero y metales repoussés y escultura sobre asta han reabierto, estudio, Paraná 781. v27ab

MAESTRA NORMAL DA LECCIONES A domicilio, por carta á Tucumán 2341.

MAESTRA NORMAL DA LECCIONES A domicilio, Cevallos 555. v7

MAESTRA DE INSTRUCCION PRIMAria, se ofrece, vá á domicilio, E. Roldán, Humberto 528. v8

MAQUINA DE ESCRIBIR enseño METOdicamente, todos sistemas, $ 5, Moreno 2703. v6

MAESTRA NORMAL PREPARA A DOmicilio, ingreso, precio módico. Provincias Unidas 3175, Flores. v8a

MATERIAS DEL NACIONAL, INGLES, anatomía, álgebra, filosofía. Prepara prof. H. Stone. San Salvador 360, esq. Gascón.

MAESTRA DIPLOMADA POR EL SUperior gobierno de la provincia se ofrece, ha ejercido 20 años la profesión, informes Malvinas 531. Flores.

MAESTRA SE OFRECE PARA PREPArar niños hasta sexto, labores, dibujo, trabajo manual, declamación, posee diploma y certificados. Precios módicos. Dirigirse á E. García, Parral 1118, Caballito.

NAVAL Y MILITAR, PREPARACION garantida y económica, Girait, Lima 287. v10

PROFESORA DE PIANO Y VIOLIN DA lecciones, Venezuela 2570. v15

PIANO, VIOLIN, MANDOLIN, FLAUTA y clarinete, etc, enseño, San José 1431. v7

PIANO Y SOLFEO, SE DAN LECCIONES por profesora diplomada. Santa Fe 2667. v10

PIANO Y SOLFEO, SE DAN LECCIONES por profesora diplomada. Santa Fe 2667. v10

PROFESOR español DE GUITARRA Y bandurria da lecciones, Venezuela 1606. v14

POR SOLO 5 PESOS enseño EL CORTE en un mes á las personas que ingresen del 10 al 30 de Abril, Velazco 1180. v7

PROFESORA DE PIANO DA LECCIOnes, por carta ó personalmente Méjico 1125. v7

PROFESORA DE LABORES Y BORDAdos da lecciones á domicilio, precios módicos, Baleares 1477. v12

PROFESORA FRANCESA DIPLOMADA da lecciones de canto y piano á señoras y señoritas Weemues, Maipú 1286. v10

PROFESORA DE CANTO Y PIANO italiana, da lecciones á domicilio, Av. de Mayo 775, 4o. v7

PROFESORA DIPLOMADA DA LECCIOnes á domicilio, Paraná 358, 6o. piso izquierda. v18

PROFESORA DIPLOMADA EN FRANcés y castellano, da lecciones á señoras y niños, Soler 4191, Palermo. v6

PROFESORA DE SOLFEO Y PIANO, lecciones á domicilio, San Martín 278, departamento 10. v7

PROFESORA DISTINGUIDA DA LECciones particulares de francés é instrucción primaria, Chacabuco 377. v8

PROFESORA SUPERIOR PIANO Y SOLfeo, presenta á exámenes, Carlos Calvo 1315. v2my

PROFESORA DE DIBUJO Y PINTURA, lecciones en casa y á domicilio. Tucumán 1085. v8

PROFESORA DE INGLES Y MUSICA, da lecciones, Alberti 808, U. T. 3503, Mitre. v7

PROFESORA DE PIANO Y SOLFEO DEL conservatorio Williams, curso elemental y superior, precio módico. Boedo 825. v7

PROFESORA FRANCESA, DIPLOMADA, da lecciones de francés á señoritas á domicilio, Catamarca 483. v6

PROFESORA DE PIANO Y SOLFEO DA lecciones en su casa y á domicilio, Zapata 348, Belgrano. v9

PROFESORA PIANO LECCIONES DOmicilio dos veces semana 10 $ mes. P. Unidas 3176. v6a

PROFESORA DE PIANO Y SOLFEO da lecciones á precios módicos y presenta á exámenes. Bustamante 1081. v8a

PROFESOR DE VIOLIN, PIANO, SOLFEO y armonía, presenta á examen, Uspallata 141, U. T. 2407, Bº Orden. v10

PROFESORA DA LECCION FRANCES, castellano, italiano, instrucción primaria, J. V., Perú 372, 1o. izq. v6a

PROFESORA DE PIANO, DIPLOMADA en Madrid, da lecciones. Pozos 120, 2o., derecha. v10

PROFESORA DE PIANO Y SOLFEO del conservatorio Williams y profesora de francés, da lecciones, Artes y Oficios 111. v11ab

PROFESORA INGLESA DIPLOMADA, da lecciones de inglés y francés, Lima 270, U. T. 3131 Libertad, á domicilio. v7

PROFESORA DE PIANO Y SOLFEO, diplomada, presenta á examen lecciones en casa y á domicilio, Moreno 558, dpt. 15. v14

PROFESORA DISTINGUIDA RECOMENdada, enseña francés, inglés y alemán, á domicilio, se ofrece, Profesora, Alvarez 2792. v6

PROFESORA DE CORTE, CONFECCION y lencería, enseñanza rápida y completa, se ofrece á domicilio, General Hornos 1384. v6

PROFESORA DE BORDADOS DIPLOMAda, se ofrece para dar lecciones á señoras y señoritas, en sus domicilios, Cangallo 1073, hotel, 2o. piso, pieza 4. v7

PROFESORA LANDEN, DIPLOMADA en Berlín, da lecciones de alemán y francés en casa y á domicilio, Av. Vélez Sarsfield 211. vimy

PROFESORA ALEMANA DE DIBUJO Y pintura, que habla inglés, francés y castellano, desea hacer retratos y dar lecciones, M. R., Talcahuano 1184. v7

PROFESOR DE PIANO, ESTUDIADO EN Europa, da lecciones á domicilio y en su casa, calle Larrea 1142, U. T. 3930 Juncal. v15

PROFESORA DA LECCIONES DE ALEmán, francés ó inglés á domicilio y en casa método fácil y rápido. B. Mitre 841, 2o. piso. v30

PROFESORA DE PIANO Y SOLFEO, DA lecciones á precios módicos y presenta á exámenes, Filiberto 57, cortada plaza Garay. v12a

PROFESORA PARISIEN, DA LECCIONES de francés á domicilio, método sencillo, posee español, alemán é inglés, Victoria 1266 2do. izquierda. v12

PROFESORA DE CASTELLANO, FRANcés, italiano, solfeo, piano, dibujo, pintura, labores, se ofrece, Rivadavia 3549, dep. 6. v8

PROFESORA DEL CONSERVATORIO Williams da lecciones de piano y solfeo en casa y á domicilio, precio reducido, Matheu 1356. v8

PROFESOR ITALIANO, PIANO, INSTRUmentos armonía, etc., presentación á exámenes y curso propio especial, rápido para aficionados á domicilio, Méjico 1714. v6

PROFESOR DE CARO enseña EN TRES meses piano, violín, bandurria, mandolín guitarra, solfeo, $ 5 por mes á señoritas y caballeros; clases día y noche, Méjico 2881. v8

PROFESOR DE DIBUJO, PINTURA Y pirograbado, premiado en varias exposiciones. Preparación y dirección de toda clase de labores artísticas, para señoritas. Lecciones á domicilio. Por carta á Chile 1884. v8a

PROFESORA DIPLOMADA DE CORTE y confección da lecciones á domicilio, sistema muy fácil y muy útil para el hogar. Tratar personalmente de 1 á 3 p. m. ó por carta á Profesora, Méjico 974, 2o. piso. v12

SE DAN LECCIONES DE PIANO Y SOLfeo, precio módico, Chacabuco 1261. v7

SOLFEO Y PIANO enseña A DOMICIlio, profesor diplomado á 8 $ por mes, Estados Unidos 1812. v7

Señoras: EN TRES MESES enseño CONfección, sombreros y bordados en blanco, Carlos Calvo 2865. v10

Señorita PROFESORA DIPLOMADA EN corte y confección, se ofrece dar lecciones á domicilio, dirigirse por carta, Caseros 779, Caballito. v8

Señorita FRANCESA PROFESORA DE piano, solfeo, francés é instrucción primaria, enseñanza fácil y progresiva, da lecciones á domicilio á señoritas y niños. [illegible] Panamá 153. v12

[illegible]

INSTRUCCION PUBLICA

SE DAN LECCIONES DE PIANO Y SOLfeo, Independencia 369. v7

Señorita INGLESA, DISTINGUIDA, DE buena educación, se ofrece para dar lecciones; habla francés, alemán y español, y toca bien el piano, habiendo estudiado en Alemania; tiene recomendaciones de las mejores familias, Tucumán 231. v7

Señorita PROFESORA RECIEN LLEGAda de París, recibida de las escuelas, da lecciones de labores finos, especialidad de venise, filet y macramé á señoras y señoritas en casa y á domicilio, Córdoba 581. v12

TENEDURIA DE LIBROS: EL 7 INAUgúrase cursos en nuestra Academia Moderna. Perú 259. v8

TAQUIGRAFIA ARGENTINA, enseñanza por método Larralde; Corrientes 1254; U. T. 2164, Libertad. v7

TAQUIGRAFIA EN 2 MESES, PREPAración garantida, clases individuales y colectivas 10 $ por mes, Moreno 2505. v6

TAQUIGRAFIA, $ 10 MES, método más rápido, Prof. Hopkins, Viamonte 1469, dep. 11. v6

TENEDURIA DE LIBROS, AUXILIARES cajeras y vendedoras, prepara contador público nacional 10 $, Moreno 2505.

TENEDORES DE LIBROS EN 4 MESES, preparación garantida por solo 10 $ al mes. W. Villafañe 1467, casi M. de Oca. v4m

TODO SISTEMA MAQUINAS DE ESCRIbir, Underwood, Smith y [illegible], dactilógrafos y corresponsales [illegible] francés, varones y señoritas, enseño, Esmeralda 61.

TAQUIGRAFIA—PREPARO TAQUIGRAfos para ingresar al Congreso, casas comerciales, escritorios, estudios de abogado, etc., á varones y señoritas, clases individuales, enseña profesor taquígrafo Tomás A. Ferreira, Esmeralda 61. v6

TAQUIGRAFIA: LA GRAN ESCUELA de taquígrafos de Buenos Aires, inaugura numerosos cursos el 7 de Abril. Diplomados en 2 meses (curso especial) y en 4 ó 5 meses (curso común). Cuota 10 $. De los cursos 1912, obtuvieron diplomas 170 alumnos: Perú 269. v7

PROFESIONALES PEDIDOS

A INSTITUTRIZ, SE DA PIEZA SIN muebles en casa-quinta, familia francesa, en compensación lecciones de francés é instrucción elemental á niña. Probablemente se le hará obtener lección en otra familia. Malvinas 95, Caballito, de 5 á 7.

DIBUJANTE PROYECTISTA SE NECEsita, Hospicio de las Mercedes, Vieytes 201, de 8 á 11 a. m. v5

DIBUJANTES SE NECESITAN DOS muy competentes en vías aéreas, presentarse en la oficina técnica C. T. A. A., Avenida de Mayo 819, de 1 á 3 p. m. v8

ESTENOGRAFO, SE NECESITA TAQUIgrafo competente que pueda tomar dictado en inglés y en castellano. Se trata de un empleo permanente, bien remunerado y de porvenir. Diríjanse las contestaciones á J. H. N. 520, poste restante correo central. v8

IDONEO FARMACIA PRECISO, PAVON 1102, Avellaneda.

JOVEN ALEMAN BUSCA UN MAESTRO español, escribir á Victoria 2951.

MAESTRO PARA 1ros. GRADOS, INterno, se necesita, Rivadavia 2334.

MAESTRO INTERNO, enseñanza SUPErior, precisa. Margarita 890, Lanús.

MUSICOS DE BANDA, PRECISO, CARlos Calvo 654.

MAESTRO O MAESTRA NORMAL ó autorizado, necesito de 8 á 5 p. m., sueldo 80 $ y habilitación, Flores 3820.

MEDICO ARGENTINO SE NECESITA para pueblo muy importante, dirigirse por carta á Nicolás Fernández, colonia Alvear (Mendoza). v12a

PROFESOR BOXEADOR SE PRECISA para provincia, que sea competente, de 9 á 5, Deán Funes 458.

PROFESOR DE LATIN, 3 HORAS SEmanales, sueldo 20 $, Independencia 2255.

PARTERA CON DIPLOMA NACIONAL ó revalidado, se necesita en Moldes, F. C. P., informes por carta al doctor E. Rappi. v13

REGENTE FARMACIA, PARA UNA ciudad se necesita, Victoria 549, de 10 á 12 m. v6

REGENTE DE FARMACIA QUE QUIERA dirigir personalmente el recetario se necesita en la ciudad de Tucumán. Contrato y buenas condiciones. Mayores datos droguería "Americana" P. de Julio 679. v9

SE NECESITA UNA MAESTRA PARA primeros grados en una estancia de campo, tratar hotel de la Paix, Rivadavia 1055, de 12 á 4 p. m., A. Angulo.

TORNEROS EN BRONCE OFICIALES, se necesitan, Avenida Alvear 1703. v7

TAQUIGRAFOS PARA TOMAR CONFErencias en el Inst. Sup. de Est. Comerciales de 7.45 á 9.30 a. m. y de 6 á 7.45 p. m., todos los días, ofertas por carta indicando referencias y pretensiones al Presidente del Centro de Estudiantes, Charcas 1325. v6

UN señor NORTEAMERICANO DESEA encontrar señor ó señorita distinguida para cambiar conversación en español é inglés. Diríjase á C. J. P., casilla correo 954.

VIOLIN 2o. SIN PRETENSIONES, NEcesito, Almagro 1140.

VIOLONCELLO Y VIOLIN CONCERTINO, se precisa para campaña, buen sueldo, Bar Giralda, Rivadavia y Tacuarí.

PROFESIONALES OFRECIDOS

A PROPIETARIOS Y CONSTRUCTORES, planos, proyectos y trámites, Solís 461.

A $ 1 PLANOS, TRAMITES, AVENIDA Lacroze 3539, Chacarita, de 5 á 7 p. m. v7

AGRIMENSURA E INGENIERIA RUral. Lázaro Gil, Chacabuco 75, esc. 24. v2

A F. SERRA, PARTERA, RECIBE PENsionistas, consultas de 1 á 5, Brasil 827. v8

AUXILIAR TENEDOR DE LIBROS JOven se ofrece, trabajar por hora, V. D., Charcas 2367, dep. 20. v5

A 10 $ PLANOS PARA LA MUNICIPAlidad, firmas, trámites y presupuestos, Anchorena 364. v11

ARQUITECTURA, PLANOS, PROYECTOS cálculos, trámites, etc., Suipacha 170, piso 2o. v15

ARREGLOS COMERCIALES Y CONVOcatorias de acreedores, contabilidades por horas, Carmelo P. Grande, Alsina 1088. v7a

A $ 10 PLANOS BIEN CONFECCIONAdos, copias en general, tramitaciones municipales, Rivadavia 863, todo el día. v9a

A PROPIETARIOS Y CONSTRUCTORES planos, proyectos y trámites municipales económicos. Construyo por administración ó contrata. E. Pin, Piedras 684. v8a

CONTADOR COMPETENTE SE OFRECE para trabajo fuera de hora de oficina, pedidos á Nah, Rivadavia 329, escritorio 1.

COPIAS A MAQUINA HACEN EXPERtos dactilógrafos, trabajan también noche, U. T. 1414, Libert., Junín 277.

CONTADOR ALEMAN SE ENCARGA DE la contabilidad de casa de comercio, fábrica ó establecimiento, Habicht, escritorio, Cangallo 322. v11ab

CONTADOR LLEVA CONTABILIDAD por horas y se encarga de administración en general y cobranzas. Referencias inmejorables. Dirigirse á N. R. V., Estados Unidos 2254, por carta ó personalmente. v6

DIBUJANTE PRIMERO, PROYECTOS, detalles, lavado, topografía, Ayacucho 1640. v10

DIBUJANTE PRACTICO en ebanistería y carpintería, se ofrece, por carta San Juan 3224.

DIBUJANTE CON MUCHOS años DE práctica, admite encargos de planos, proyectos arquitectónicos, dibujo artístico, perspectiva y acuarelas á precios nunca vistos, José Pérez Valiente, Cerrito 78. v7

DEPENDIENTE SEGUNDO DE FARMAcia, joven de 21 años, con certificados y recomendaciones, 5 años de práctica en farmacia, habla castellano, francés, inglés é italiano, dirigirse Honduras 1001. v6

DIBUJANTE DE PLANOS DE CONStrucciones en general, maquinaria, patentes, etc., á precios económicos, ocurrir calle 25 de Mayo 700, 2o. de 1 y 1|2 á 3 p. m. v8

DEPENDIENTE IDONEO DE LA capital y auxiliar de farmacia de la capital, bien recomendado, serio y muy práctico en mostrador, laboratorio y esterilizaciones se ofrece casado para ciudad ó campaña. Dirigirse por carta y condiciones á E. S. G. C., poste restante, correo central.

EMPLEADO JOVEN SE OFRECE, COrresponsal dactilógrafo ó ayudante tenedor de libros, práctico en cálculos y buena ortografía, J. D., Caxaraville 4184, Flores. v7

FLAUTISTA MUY COMPETENTE SE ofrece, Méjico 147, depto. 15. v7

FARMACEUTICO SE OFRECE PARA la capital ó pueblo cercano, Serrano 2453.

FARMACEUTICO ITALIANO SE OFRECE como regente, en cualquier punto de la República, informes instituto sanitario, Viamonte 1135. v8

INSTITUTRIZ NORTEAMERICANA SE ofrece para dar lecciones ó domicilio, ó ir en casa de familia, al campo. Dirigirse J. A. Carlisle, Carabobo 876, Flores. v8

IDONEO DE FARMACIA CON 13 años de práctica en mostrador y laboratorio, poseyendo inglés y francés, se ofrece para ciudad ó campaña, ocurrir Bolívar 321, dep. 5.

INSTITUTRIZ INGLESA, DIPLOMADA, Oxford University, habla francés, alemán y algo castellano, tiene horas disponibles por la tarde. Por carta Miss L. Robertson, dep. L., Paraguay 2546. v7

INSTITUTRIZ INTERNA, FRANCESA, SE ofrece, conoce música, dibujo, labores y [illegible] experiencia y demás conocimientos [illegible]

JOVEN COMPETENTE EN LIBRERIA Y práctico en contabilidad, acompañando óptimas referencias, se ofrece sin pretensiones, Pavón 1423. (Lanús). v7

JOVEN NORUEGO CON TITULO DE INgeniero agrónomo, desea empleo en estancia, poco sueldo, pero con trato familiar y donde tenga ocasión de perfeccionarse en el castellano, ofertas á J. A., consulado de Noruega. Reconquista 459.

MASAJISTA FACIAL Y CORPORAL SE ofrece á domicilio, señora T. B., W. Villafañe 1126. v8

MUSICOS SE OFRECEN, BANDA Y orquesta, Nuciforo, Villa Domínico, F. C. Sud.

MEDICO DIPLOMADO, español, SIN REvalidar, se ofrece para pueblo de campo, por carta á Humberto 1 957. v9

MEDICO ITALIANO SE OFRECE PARA un pueblo de regular importancia, donde no esté establecido otro, informes, instituto sanitario, Viamonte 1135. v8

MAESTRO DIPLOMADO SE OFRECE únicamente para estancia por hacer economía, muy competente, estuvo en otras estancias, actualmente lleva el sexto grado en colegio importante, pocas pretensiones, escribir á A. García, Venezuela 990.

MAESTRO DIPLOMADO, ARGENTINO naturalizado, se ofrece para estancia ó varios niños de familias pudientes. Enseñanza rápida y sólida de los 6 grados y método especial para la preparación de ingreso al Nacional. Garantía completa. Por carta Sr. Profesor, Rivadavia 1753, Bs. Aires. v11

PARTERA, señora SOLA, PRECIO MÓdico, Méjico 1458, no hay chapas. v12

PIANISTA POR NOCHE O MATINEE se ofrece, Maza 359.

PARTERA RECIBE PENSIONISTAS, NO hay chapa, precio módico, Castelli 273.

PIANISTA COMPETENTE Y FORMAL se ofrece para biógrafo, Méjico 1714.

PARTERA ESPECIALISTA, señora SOLA, recibe pensionistas, casa-quinta, Serrano 1947, Palermo. v8

PARTERA, M. ONDARCUHU, señora SOla, pensionistas, Sarmiento 2565. v9

PARTERA ESPECIALISTA MARTINI, señora sola, pensionistas. Deán Funes 684. v8

PARTERA CAPURRO, PROFESORA, recibe pensionistas, no hay chapas, Chacabuco 1224. v9a

PARTERA DELLA RAGIONE, RECIBE pensionistas, precio módico, no hay chapas, Corrientes 1163. v8

PARTERA E. GALLI, ESPECIALISTA en enfermedades de señoras, recibe pensionistas, E. Unidos 2460. v7

PARTERA ESPECIALISTA, SOLA, REcibe pensionistas, consultas, Catamarca 838. v8a

PARTERA MASAJISTA FRANCESA EX jefe de maternidad, sin chapas, Córdoba 1877. v11

PARTERA ESPECIALISTA FORMAL recibe pensionistas, atiende consultas de 2 á 6, Santiago del Estero 1137. v7

PARTERA MASAJISTA, señora sola, recibe pensionistas, precio módico, Charcas 1910. v9

PARTERA CONTE, RECIBE PENSIOnistas, precios módicos, Caracas 778 Flores, U. T. 1063.

PROFESOR AUTORIZADO MATERIAS, letras, nacional, de reconocida competencia se ofrece; escribir á poste restante H. 2, correo central. v7

PARA CASA PARTICULAR, PROFESOR serio y competente, se ofrece, grados, nacional é ingreso Colegio Militar. Por carta ó personalmente Libertad 64, altos. v10

PROFESOR DE PRIMERA enseñanza tenedor de libros ó auxiliar, inmejorables recomendaciones se ofrece para capital ó interior, señor Moure, Córdoba y Ombú, almacén. v9

PROCURADOR CON TITULOS PROFEsionales y ejercicio de varios años en España y en esta capital, activo, enérgico y competente, que se halla al frente de un estudio, acepta clientela mercantil reducida. Darán razón Provincias Unidas 1299, almacén.

REGENTE DE FARMACIA SE OFRECE, Charcas 2434. v15

SE OFRECE MASAJISTA, TALCAHUANO 249, 1er. piso.

SE OFRECE DIBUJANTE DE PLANOS y arquitectura, 3 ó 4 horas diarias, Alsina 4138, J. L.

Señorita SE OFRECE PARA AYUDANTA de consultorio dental. Tiene práctica. Por carta J. A. B., Corrientes 2988, Dto E.

Señorita SE OFRECE PARA DACTILÓgrafa. Posee la máquina. Por carta á Caseros 692, Caseros, F. C. P. v7

Señor FORMAL, 29 años SE OFRECE para hacer correspondencia comercial en portugués, L. C., Bulnes 680. v7

SE OFRECE DEPENDIENTE 2o. DE farmacia, sin pretensiones, para la ciudad ó campaña, J. González, San Juan 3623. v9

Señorita FRANCESA DIPLOMADA SE ofrece de institutriz en familia, dirigirse á A. B. 5532, poste restante, correo central. v8

SE OFRECE TAQUIGRAFA DACTILÓgrafa sabiendo varios trabajos de escritorio, dirigirse por carta á F. Jaime, Gaboto 715, Talleres, F. C. Sud. v8

SACERDOTE CATOLICO ROMANO ITAliano, joven, recién llegado, se ofrece para familia distinguida, como maestro interno; dirigirse á la Farmacia Normal de Adolfo Marcús, Paraguay 1200.

Señora CON INFORMES INMEJORABLES se ofrece como institutriz, gobernanta ó dama de compañía no posee idiomas ó celadora de colegios, dirigirse señora Pereira, Salta 1056, depto. 1. v6

TENEDOR DE LIBROS POR HORAS SE ofrece, Independencia 927. v8

TRADUCTOR PUBLICO NACIONAL, F. W. S. Tucker, 478 B. Mitre. v23ab

TRADUCCIONES TECNICAS, ALEMAN, castellano y viceversa, F. N., General Urquiza 204. v12

TENEDOR DE LIBROS POR HORAS, lleva contabilidades, precios módicos, G. Izaguirre, Esperanza 742, Flores. v16

TENEDOR DE LIBROS COMPETENTE se ofrece por pocas horas, dirigirse por carta á P. F., Bmé. Mitre 376. v6

TENEDOR DE LIBROS BALANCEADOR con horas disponibles, se ofrece, C. C., Plaza 3735. v7

TENEDOR DE LIBROS, desde 30 $ mensuales se hace cargo de contabilidades, Echeverry, Victoria 3290. v15

TENEDOR DE LIBROS MUY PRACTICO con certificados y buenos informes se ofrece, dirigirse á J. L., Castro Barros 929, departamento 2. v6

TENEDOR DE LIBROS ITALIANO MUY práctico y competente, arregla sierra y lleva contabilidades por horas, Cánepa, Alsina 1594. v8

TENEDOR DE LIBROS CORRESPONSAL dactilógrafo, español, de 24 años, se ofrece, con buenas referencias, D. González, Cangallo 3684. v8

TENEDOR DE LIBROS COMPETENTE, lleva contabilidad y arregla libros atrasados á precio reducido, A. E., Tucumán 664. v7

TENEDOR DE LIBROS DISPONE ALgunas horas diarias, competente para arreglo de contabilidades atrasadas y balances, Gagliasso, Patagones 1074. v12

TENEDOR DE LIBROS CONTADOR público, arregla libros atrasados y mal llevados, tramita concordatos y moratorias particulares y lleva contabilidades por horas; honorarios reducidos; por carta á Z. Z., Corrientes 2006. v15

VIOLIN 1o. O 2o. SE OFRECE, Av. DE Mayo 1314, 3o., derecha, de 11 á 2. v7

VIOLIN 2o. COMPETENTE, SE OFREce, Florida 230, bajos. v9

VIOLIN SEGUNDO SE OFRECE, DIRIgirse por carta á E. M., Cuenca 682, departamento 3. v7

OFICIOS DIVERSOS PEDIDOS

APRENDIZAS ADELANTADAS DE chalecos finos se precisan, California 1061.

APARADORA APRENDIZA O APRENdiz se necesita, Caseros 3231. v7

APRENDIZA DE PANTALONES FINOS, se necesita, Cangallo 1611.

ALBAÑIL COMPETENTE EN COLOCACION de azulejos necesito. B. Mitre 2507.

APRENDIZA DE GORRITAS DE BEBE se necesita, Deán Funes 1237. v7

APRENDIZA MODISTA DE VESTIDOS, se necesita, Paraguay 723. v7

APRENDIZ PARA MESAS DE SALA se necesita, Independencia 2531, al fondo, presentarse el lunes antes de las 7 a. m.

APRENDIZA MODISTA ADELANTADA se precisa, con cama, Humberto 1 1070, dep. 6. v7

APRENDICES CHAUFFEURS! LECCIOnes, manejo y teoría por 50 $, informes Cangallo 3490, de 7 á 9 a. m. v8

APARADORAS MAQUINISTAS PREPAradoras y medio oficialas, buen sueldo, necesito, Catamarca 588. v6

APRENDIZA MODISTA DE VESTIDOS, se precisa, no va á la calle, Laprida 1001. v6

ARMADORAS DE CAMISAS CON muestra trabajo todo el año se necesitan, Sarmiento 524. v7

AJUSTADOR SE NECESITA, TRANVIA eléctrico B. A. y Q., oficina de Quilmes. v7

APRENDIZAS MODISTAS SE NECESItan, Argerich 324, Flores, entre Bacacay y Bogotá. v6

APRENDIZAS ADELANTADAS MODIStas se precisan, Bmé. Mitre 806, 1er. piso. v6

APARADORES buenos MAQUINISTAS y preparadores se precisan varios, inútil presentarse si no son competentes, se paga 4.50 á 5 $, Colombres 852. v7

AGENTES, CORREDORES EN PROVINcias ganando buena comisión para vender sellos de goma y grabados precisa la casa Arazans, B. de Irigoyen 455, Bs. As. v8

ASPIRANTES A CHAUFFEURS, LA "Novira", ha sido y será siempre la única academia en Buenos Aires que no garantiza libreta, pero sí la enseñanza [illegible] Méjico 3315 [illegible]

APRENDIZA Y MEDIO OFICIALA DE vestidos se necesita. Cevallos 535.

ASPIRANTES A CHAUFFEURS

En el primer trimestre de este año, hemos preparado 194 chauffeurs. Todos tienen trabajo. El 25 por ciento viene del interior de la República. Estos son hechos y no palabras. Nuestros ex alumnos son nuestros mejores propagandistas. La Escuela para Chauffeurs, Bulnes 2053 al 2056, casi esquina Santa Fe. v7

ASPIRANTES A CHAUFFEURS

La Escuela para Chauffeurs está dirigida por el ingeniero Luis de Lemoine, ingeniero asesor de la dirección de patentes de invención de la Nación.

Esta es la única escuela subvencionada.

Tiene su taller y garage anexos. El curso dura un mes. El curso teórico es diario, el de manejo se hace en pleno tráfico; el de ensamblaje en el taller y garage. Tenemos 8 automóviles, 2 Gregoires, 1 Itala, 1 Spa, 1 Piotos y 1 Panhard. Tenemos agencia de colocación para chauffeurs. Pida informes á Lemoine y Ostwald, Bulnes 2053 al 2056 ó por teléfono á U. T. 1670, Palermo. v7

BUENAS OFICIALAS BATERAS Y polleristas, se necesitan, Uruguay 1082. v6

BUENAS OFICIALAS Y MEDIO OFICIAlas modistas, se precisan, Bermejo 1044. v7

BORDADORA Y VAINILLADORA CON recomendaciones y muestra se necesita, por día en casa de familia, Lavalle 1166.

BUENAS PREPARADORAS Y APRENdizas de sombreros se precisan, buen sueldo, Av. de Mayo 945. v

BUENAS OFICIALAS PARA JAQUETTES se necesitan, casa G. Moussion, Callao y Sarmiento, presentarse el lunes.

BORDADOS DE SUIZA, SE PRECISA UN empleado práctico y enérgico para gestionar pedidos directos á Europa y en consignaciones. Se prefiere al que entiende algo de inglés. Ofertas con detalles á casilla correo 563. v7

CORSETERAS OFICIALAS Y APRENDIzas se necesitan, Arenales 1021.

CARRERO CON LIBRETA, SE NECESITA, Talcahuano 110.

CADETE PRACTICO DE TIENDA Y perfumería se necesita, Río de Janeiro 1293.

COSTURERA SE PRECISA, BUENA Y para otros quehaceres, Río Janeiro 422.

COSTURERAS TAPICERAS BUENAS, SE necesitan, Juncal 1421. v8

CADETE PRACTICO SE PRECISA PAra la sastrería Cueto, Entre Ríos 799.

CORTADORES DE SUELA, TAPAS Y lona se necesitan, Thames 169. v6

CHAUFFEURS enseño EN 8 días, doy auto para examen, Malabia 3142. v7

COSTURERAS PARA VISOS CON muestra se necesitan, Sarmiento 524. v7

CARPINTEROS PARA BAULES SE NEcesitan, Pichincha 46. v7

CORBATERA SE PRECISA, APRENDIza ó preparadora, Agrelo 3232. v6

CHALEQUERAS PARA MEDIDA CON muestra se necesitan, Sarmiento 521. v7

CHAUFFEUR CON POCO CAPITAL SE precisa, presentarse de 8 á 10, Melo 228, capital. v7

COSTURERAS PARA SACOS FINOS necesitamos con muestra, Casa Dell'Acqua, Darwin 1152. v8

COCHERO JOVEN CON RECOMENDAciones se necesita para casa de familia, Chile 1775.

CARPINTERO OFICIAL, SE OFRECE para todo trabajo, sin pretensiones, San Juan 2137.

COCHERO PARA COCHE PARTICULAR, se precisa, ocurrir de 8 á 9 a. m., San Juan 2714.

COSTURERA DE SOMBREROS DE hombre se necesita, se paga más de la tarifa, Montevideo 319. v7

CORREDORES Y CORREDORAS CON sueldo y comisión para venta de terrenos, Defensa 1235. v7

COSTURERAS DE PANTALONES MEdida finos, se necesitan, Vieytes 1331, Barracas.

CHAUFFEUR PRACTICO PARA TAXImetro marca Napier, se necesita, Talcahuano 363.

COSTURERAS PARA LENCERIA A mano y máquina con muestra se necesitan 500 en "Los Ajuares", C. Pellegrini 2 al 12.

COSTURERAS DE SACOS SE NECESItan, presentarse con muestras, Cangallo 1383. v6

COSTURERAS PARA GUARDAPOLVOS con muestra se necesitan, Sarmiento 524. v7

CHAUFFEUR SE NECESITA PARA lancha, se le enseña manejo, buen sueldo, Ministro Brin 1137, Boca. v7

COSTURERAS PARA ROPA BLANCA de señora y niña, con muestra se necesitan, trabajo todo el año, Sarmiento 524. v7

CHAUFFEURS APRENDICES SE necesitan 1000 en la Academia Novira, clases diurnas y nocturnas gratuitas, Méjico 3315. v8

CAPATAZ CARPINTERO PARA taller mecánico se necesita hábil y práctico, dando referencia y sueldo necesario, dirigirse á casilla correo 38. v7

CORREDORES PARA LA VENTA DE terrenos á comisión, ó $ 200 al mes, se necesitan, pasar personalmente por Callao 111, de 10 á 12, Sanner. v12

CORREDOR PARA ARTICULOS DE electricidad, con sueldo y provisión se necesita. Oferta detallada dirigirse á casilla 677. v7

CHAUFFEURS ASPIRANTES: QUEREIS tener libreta? La Academia Buenos Aires, San Juan 2703, les garante hacerla obtener, hasta pagar después del examen. v6

CHAUFFEURS APRENDICES: EN LA Academia San Juan 2703, les hace obtener la libreta, hasta, puede pagar después del examen. v6

[illegible] completa hasta conseguir libreta, de 8 á 12 m. y 3 á 6 p. m. Brasil 2360, A. Mason. v6

CERDOS — SE NECESITA UN cabañero para cría de cerdos finos, que entienda bien su oficio y tenga buenas recomendaciones, Perú 158, Meyer Pellegrini. v7

CORREDOR DE IMPRENTA PARA IMportante casa del ramo, se necesita, persona competente y seria, por carta M. C., Jujuy 513. v8

CHAUFFEURS APRENDICES NECESITA 50 la Academia Hispano-Rupmovila, listos en 15 días, con varias marcas de automóvil, solo por 50 $, Charcas 3352. v7

CIGARRERAS DE TOSCANOS Y APRENdizas necesítanse varias en la fábrica de toscanos Sorrento y Livorno, Ushuaia 3534. v6

CHAUFFEURS SE NECESITAN 25, SE les enseña teoría y manejar en 15 días, se garante libreta. Filiberto 49, media cuadra de Entre Ríos 1600. v30

CORTADOR CAPATAZ PARA FABRICA zapatos, artículo señora, clavado y escarpín criatura, inútil presentarse sin muy buenos informes, que acrediten su competencia, para los dos empleos. Lisiera 223.

CHAUFFEURS APRENDICES, NECESItamos 20, en la academia Eureka, enseñanza, práctica mecánica y coche á disposición de los alumnos, Venezuela 3279, garage. v7

CORREDOR BIEN RELACIONADO PAra un artículo de mucha necesidad, muy buena comisión, se exigen buenas aptitudes, Didol, Fila, Ferreira y Vidal, Maipú 682. v7

CORREDORES QUE CONOZCAN MUY bien clientela cafés, bars y almacenes se precisan para especialidad ya conocida. Escríbase con detalles A. B., casilla correo 521. v7

CORREDORES DE ALMACEN NECESIto que conozcan el Sud de la Capital Federal, inútil presentarse sin referencias, Montes de Oca 1677, todos los días de 7 á 9 a. m. y de 1 á 3 p. m. v8

CHAUFFEURS: HEMOS ABIERTO UNA academia modelo en Floresta, nuestra enseñanza será garantida por una fuerte casa de comercio, en poco tiempo y barato, tratar Segurola 44, de 7 á 11. v6

CHAUFFEURS APRENDICES SE NECEsitan 30 en la academia La Fiat, atendida por técnico mecánico, diplomado, enseñanza teórica y práctica, mecánica, gratis en esta academia, Venezuela 2431. v11

CHAUFFEURS ASPIRANTES, ACADEmia desde 1909, con grandes elementos para enseñanza práctica, mecánica gratis, teoría gratis, auto para examen gratis, Salguero 2050. v19

CORREDOR PARA LA VENTA de cigarros entre particulares, se precisan, mercadería noble y comisión muy buena á hombre apropiado, por carta á N. B. G. Correo Central Restante. v6

CHAUFFEURS SE NECESITAN 500 PARA una gran compañía, se ruega á todos los que han sido alumnos de la Academia "Novira", solamente, pasen por ésta á pedir informes para el empleo, Méjico 3315. v8

CASA IMPORTADORA DE CONOCIDA marca de acero, necesita corredor. Solamente personas con previa experiencia en este artículo, pueden dirigirse por carta indicando pretensiones y referencias á X 500, Casilla Correo 410. v7

CORREDORES QUE TENGAN CONOCImientos comerciales ó sociales, se necesitan 10, con sueldo de 100 $ y comisión, para una importante sociedad económica, deben suscribirse con 200 $ en efectivo de acciones, se ruega no presentarse sin este requisito, tratar Victoria 985, de 1 á 7, Valentín Santa María. v7

CAPATAZ PARA TALLER DE CALZAdo, señora y criatura, muy competente y práctico, con buenas referencias de donde haya trabajado, se precisa, para hacerle cargo de un taller, se hacen muy buenas condiciones, inútil si no demuestra saber cortar y gran competencia, ocurrir hoy de 8 á 11 a. m., Rivadavia 3842, dep. 8.

CHAUFFEURS!! PREPARACION EN 30 días, sistema especial de enseñanza teórico-práctica, en la escuela Sic, diurna y nocturna, más de 1.000 alumnos en 6 años, José Venialo ex director y maestro de la más acreditada escuela de Turín, con dos diplomas del gobierno italiano y muchos certificados de autoridades y altas personalidades, lecciones de manejo con Fiat moderno, curso indispensable para dueños de automóviles con clases reservadas. Se habla español, francés é italiano, Caballito 238, [illegible]

CHAUFFEURS: UNICA ACADEMIA QUE garante enseñanza en pocos días, garante dar automóvil para examen y libreta, Paipa 2881, á una cuadra estación Colegiales. v14

DEPENDIENTE DE TIENDA PRACTICO precísase para campaña, Maipú 556. v7

DEPENDIENTE PRACTICO EN TIENda necesito, por carta con referencias Montes de Oca 1679, dep. 8.

DEPENDIENTE DE ALMACEN PRACTIco, de 18 años, con recomendaciones se precisa, Independencia 3201.

DEPENDIENTE DE ALMACEN PRACTIco y con recomendación, se necesita, Montevideo 780. v7

DEPENDIENTE MEDIO VENDEDOR práctico, precisa la sastrería Cueto, Entre Ríos 799.

DEPENDIENTES DE SOCIEDAD QUE en horas libres hagan de corredores necesito, Andes 558, de 2 á 5 p. m. v8

DEPENDIENTE BIEN PRACTICO EN corretaje de modistería y lencería, con buenas recomendaciones se necesita, C. Pellegrini 499.

ELECTRICISTA MEDIO OFICIAL SE necesita, Don Cristóbal 1401.

ESTAMPILLADORAS CIGARROS, SE necesitan, Bdo. de Irigoyen 623.

EMPLEADOS Y DEPENDIENTES DE comercio, colóquense por La Internacional, Maipú 556.

EN COLEGIALES SE PRECISAN 2 MUchachos prácticos para etiquetar. Dirigirse por carta á P. C., Moreno 570.

EMPLEADO COMPETENTE EN OPTICA se precisa, Cerrito 177, inútil presentarse no conociendo el ramo. v7

EMPLEADO PRACTICO PARA TALLER de carpintería se necesita, Australia 255 de 2 á 4 p. m. v6

EMPLEADO JOVEN SE NECESITA, QUE conozca francés y alemán, indicar edad y demás referencias á casilla de correo 1482. v6

EMPLEADO SE NECESITA PARA LA contabilidad y trabajos generales de un establecimiento de campo en Santa Fe, escribir á Casilla Correo 1489, indicando referencias. v8

FESTONEADORAS A MAQUINA SE precisan, Libertad 827. v10

FUNDIDOR DE TIPOS COMPETENTE en cepillar y fresar altura se precisa, dirigirse á Sinclair 3146. v7

FOTOGRAFO IMPRESOR SE NECESIta para Rosario, se paga buen sueldo, tratar Belgrano 1680. v7

FOTOGRAFO SE NECESITA, PERSONA competente en ramos generales, sueldo 150 $ mensuales, para una fotografía de la campaña, dirigirse Hotel Apolo, calle Moreno, pieza 25. Se prefiere persona casada, ó de edad.

GRABADOR EN TAILLE-DOUCE PREciso, Suipacha 630.

HERRERO BUENO PARA TODO PREciso, 25 de Mayo 437.

HOJALATERO GASISTA SE PRECISA, Blandengues 1980.

HERRERO QUE SEPA ALGO DE calderería, se necesita, Pichincha 1231.

HERRERO PARA HACER CELOSIAS, preciso Francisco Fernández, Florida F. C. C. Argentino. v7

HERRERO OFICIAL QUE SEPA HErrar caballos, se necesita, Santa Fe 1738. v6

HOMBRES ACTIVOS CON POCO CAPItal, podrán establecer y explotar por su cuenta con muy poco trabajo en la capital ó en provincias, lucrativos establecimientos industriales que les podrán producir hasta el 400 por ciento de utilidad. Solicitar libro explicativo gratis. The Industrial American Agency, B. Mitre 612, escritorio 3. v1ua

JOVEN CON BUENA LETRA SE NECEsita, Ayacucho 372, sueldo [illegible]

JARDINERO COMPETENTE SE PRECIsa, Rivadavia 1853, pasar el lunes.

JOVENCITO PARA ESCRITORIO SE necesita hoy, sueldo 20 $, á las 10, Reconquista 325.

JABONERO PRACTICO PRECISO, CAseros 2335 esquina Arena, almacén, de 7 á 9 a. m.

JOVEN PRACTICO EN EMPAQUE, PREsentado por sus padres, se necesita, en Corrientes 902. v6

JOVEN DE 16 años ALGO PRACTICO en almacén y para reparto se precisa con buenas referencias, Cochabamba 3400.

JOVENCITO SE NECESITA DE 14 años, se paga sueldo y comisión, Rivadavia 1075.

JOVEN español PARA REPARTIR ENtregas, sueldo 35 $ por mes, casa, comida y comisión, tiene que traer cama y recomendaciones, Pavón 2281. v7

JOVEN de 17 años DE EDAD, SE PREcisa con buena letra y conocimiento de contabilidad, escribir [illegible] referencias á Sr. Regomir, P. R. Correo Central. v7

JOVEN PARA ESCRITORIO, BUENA letra, que sabe escribir á máquina, se precisa. Oferta detallada con referencias, dirigirse á casilla 1352. v7

JOVEN INTELIGENTE CAPAZ DE ORganizar y dirigir corredores se precisa para la introducción de artículos de gran aceptación, dirigirse por carta á C. A., 304 Piedras, dando experiencia y referencias; inglés necesario.

JARDINERO DE ALTA ITALIA, PARA todo trabajo de quinta, que entienda de flores, podar é injertar, hombre solo y de confianza, se necesita en Temperley, calle Avellaneda 411, sueldo 60 $ comida y pieza, presentarse con certificados de buena conducta domingo y lunes de 8 á 12. v7

LIMPIADORES Y ENCERADORES DE pisos [illegible], Córdoba 619. v7

LENCERAS PARA señora Y LAYETTE con muestra, trabajo todo el año se necesitan, Sarmiento 524. v7

LETRISTA SINTOP SE PRECISA CON certificado de competencia, escribir á J. Nicolás, Laprida 869, Rosario. v7a

LA EMPRESA CONSTRUCTORA DE las obras del Puerto de Río Grande do Sul-Brazil, necesita obreros de las siguientes profesiones: terraplenadores, canteristas, mineros, carpinteros, peones para la colocación de vías férreas, armadores de construcciones metálicas; dirigirse á la misma empresa en Río Grande do Sul (Brasil). v9

MUCHACHOS PRACTICOS DE ALMAcén, necesito, Paraguay 2101.

MEDIO OFICIAL MUEBLERO DE MAcizo, necesito, Patricios 154.

MUCHACHO PARA CUIDAR OBRA construida, necesito, T. L. Olazabal 4219.

MEDIO PREPARADORAS ADELANTAdas se necesitan, Sarmiento 1233.

MUCHACHO PARA PEON SE NECESIta, Corrientes 4470.

MUCHACHO DE 14 A 15 años PARA peoncito, poco trabajo, Bolívar 655.

MEDIO PREPARADORA DE SOMBREros, se necesita, Suipacha 561.

MODISTAS OFICIALAS SE NECESITAN Sarmiento 1255.

MUCHACHO PARA MENSAJERO, SE necesita, Ayacucho 372, sueldo 60 $.

MUCHACHO PRACTICO PARA ALMAcén, preciso, San Juan 4301.

MEDIO OFICIALA MODISTA, NECESIto, Jujuy 759, dpto. A. v7

MODISTA BUENA ARMADORA, SE necesita y aprendiza, Charcas 1256.

MUCHACHO DE 15 años, SE NECESITA, Entre Ríos 879, sastrería. v8

MUCHACHOS APRENDICES SASTRES, se necesitan, Cangallo 1544. v8

MEDIO OFICIAL SASTRE TRABAJO registro necesito. Gorriti 5148. v8

MUCHACHO SE NECESITA PARA CASA introductora, Paraguay 1326. v7

MENSAJEROS NECESITO, ENTRE Ríos 1088. v7

MEDIO OFICIALA MODISTA, SE NEcesita, Sadi Carnot 680. v7

MUCHACHO PARA HACER PLANTIlla descarne, se necesita, Lima 249. v7

MAQUINISTA DE CALZADO PARADOR de lisos, se precisa, Bmé. Mitre 1129, Rodríguez, Braceras y Cía. v8

MECANICOS MONTADORES PARA instalación de ascensores se precisan, San José 1986.

MECANICO AJUSTADOR QUE ENTIENda de copilladora, se necesita, presentarse el lunes en Bogotá 884.

MATRIMONIO PARA ATENDER UN negocio, bien presentado se necesita, B. Mitre 1920.

MODISTAS DE VESTIDO, BUENAS oficialas y medio oficialas, se necesitan, Arenales 1025. v7

MOZO PRACTICO PARA FONDA CON recomendación, se necesita, Rivera 1602.

MUCHACHO DE 14 años NECESITO decente recién venido, lechería 25 de Mayo 544, todo trabajo.

MUCHACHO PARA ATENDER ascensor 20 $ secos, presentado por sus padres, Rivadavia 2009.

MODISTA BUENA, PARA CASA DE FAmilia, se necesita, tratar el domingo, Lavalle 1143.

MUCHACHO QUE SEPA andar en bicicleta, se precisa para mandados, Corrientes 1307.

MEDIO OFICIAL Y MUCHACHO aprendiz sastre, preciso, Sgo. del Estero 1312. v7

MEDIO OFICIALAS PARA POLLERAS, casa sastre, se necesita, casa G. Moussion, Callao y Sarmiento, presentarse el lunes.

MUCHACHO PARA PEON DE FARMAcia, para salir al campo, se prefiere español, recién llegado, ocurrir Jufré 477, entre Canning y Malabia. v7

MUCHACHO PARA ALMACEN QUE SEA práctico y que tenga buenas recomendaciones se necesita, de 15 á 16 años, Gavilán 1404. v6

MUCHACHOS DE 17 A 18 años NECESIto dos para enseñarles á trabajar mármol, pago 20 pesos por mes y comida, Azara 1418, B. al Norte. v6

MODISTA DE SOMBREROS, ESPECIAlista para niñas y bebés, se necesita para darle trabajo en su casa, escribir á "Modas", Poste Restante, Correo Central, inútil presentarse si no es muy competente.

MUCHACHO FORMAL DE 11 A 12 años se precisa para corto trabajo, para el campo, tratar Lynch, calle Don Miguel 1, al lado del correo, F. C. C. B. A., Rodríguez. v6

MODISTA MUY COMPETENTE PARA hacerse cargo de un taller de vestidos en casa de primer orden se necesita. Escribir indicando referencias y pretensiones, casilla 1009. v8

NECESITO OFICIALA PLANCHADORA, Tacla 2437 y Las Heras. v6

NECESITO DOS MUCHACHOS PARA hacer tacos, Cochabamba 1888. v7

NECESITO APRENDIZA ADELANTADA modista, Colombres 51.

NECESITO JOVEN FORMAL QUE POsea buena letra y preparación práctica para trabajos de escritorio para auxiliar; dirigirse por carta indicando referencias, Rioja 1345. v7

OFICIAL COLCHONERO PRACTICO SE necesita, Saenz Peña 121. v7

OFICIALES SASTRES DE señora SE necesitan, Cangallo 1544. v7

OFICIAL ASERRADOR PRECISO, LAS Casas 3452.

OFICIALAS ARMADORAS MODISTAS se precisan, Carlos Calvo 2970. v7

OJO! APRENDIZ SASTRE SE NECESIta, Quintino Bocayuva 660. v7

OFICIAL SASTRE COMPETENTE necesito, Maipú 985, de 9 á 12 m.

OFICIALES SASTRES SE PRECISAN con muestra, San Martín 212.

OFICIALES CARPINTEROS SE NECEsitan Martínez 724.

OFICIALAS MODISTAS SE NECESITAN, Libertad 1081.

OFICIALES SOMBREREROS ARMADOres de luyer se precisan, Tacuarí 687.

OFICIALES SASTRES PARA SACOS SE necesitan, B. Mitre 899. v6

OFICIAL SOMBRERERO SE precisa EN Rivera 699. v6

OFICIALAS MODISTAS PARA TALLER de confecciones, B. Mitre 668. v6

OFICIAL PELUQUERO SE PRECISA para sábado, Segurola 472. v6

OFICIAL PLOMERO QUE SEPA DE electricista se necesita, Rincón 754. v6

OFICIAL SASTRE PARA LA campaña se precisa, Cevallos 475. v6

OFICIALAS MEDIO PARA BATAS Y batones, se necesitan, Cerrito 466. v7

OPERADORES SE PREPARAN GARANtiéndose libreta examen, Caseros 1384. v9

OFICIAL MEDIO SASTRE Y APRENDIZ adelantado necesito, Venezuela 3950. v7

OFICIAL SASTRE, MEDIO OFICIAL Y aprendiz, se precisa, Progreso 1141. v7

OFICIALES Y MEDIO OFICIALES HOjalateros gasistas, se necesitan, Gaona 761. v7

OJO, DOS MEDIO OFICIALES SASTRES preciso, trabajo fino, sueldo de 35 á 45 pesos y comida, Belgrano 2228, sala.

OFICIALES MEDIO SASTRES PRECISO varios, sueldo 40 pesos, casa y comida, San Juan 1069, dep. bajo.

OFICIAL MEDIO O APRENDIZ ADElantado sastre preciso. Deán Funes 1519. v7

OFICIALES MUEBLEROS COMPETENtes en trabajo fino y aprendiz se necesita, Loyola 1527. v7

OFICIAL SASTRE, MEDIO OFICIAL, chalequera con muestra se precisa, Corrida 32, Sastrería Marconi. v7

OFICIALES Y OFICIALAS SASTRES, medio oficiales y aprendizas para sacos militares se necesitan, Cevallos 351. v7

OFICIALA PELETERA PARA COSER A máquinas, se precisa, Malcon Laborde, C. Pellegrini 1057. v6

OFICIALES SASTRES DE señora SE precisan competentes, Esmeralda 583, piso 1o. v7

OJO, MEDIO OFICIAL SASTRE Y aprendiz adelantado necesito, Sadi Carnot 1161. v8

OFICIAL GASISTA QUE ENTIENDA DE artefactos se precisa, Azaretto Hnos., Sarmiento 1860. v7

OFICIALES SASTRES PARA SACOS DE medida, se paga 10 $ con sólo prueba blanca con muestra, Sarmiento 524. v7

OFICIALES SASTRES PARA SACOS Y paletots de señora con muestra se necesitan, Sarmiento 524. v7

OFICIAL SASTRE SE NECESITA CON sueldo, 70 $, casa y comida, Brown 1125, Morón, F. C. O. v7

OFICIAL O MEDIO SASTRE PARA trabajo fino, se precisa, trabajo todo el año, buen sueldo, casa y comida, sastrería Ercolini, Constitución 372, San Fernando, F. C. C. A. v6

PARA SABADO Y DOMINGO OFICIAL barbero, se precisa, Corrientes 4290.

PEON PRACTICO SE NECESITA PARA empresa de limpieza, Charcas 1265.

PREPARADORA MUY BUENA SE NEcesita, Carlos Pellegrini 1145.

PINTOR MEDIO OFICIAL PRECISO que sea competente, Moure 3533.

PEON PRACTICO PARA LIMPIEZA Y encerado, se precisa, Solís 480.

PEON QUE ENTIENDA DE QUINTERO se precisa, Maipú 681, de 7 á 9.30 a. m.

PEON SE PRECISA PARA TALLER, de 15 á 17 años, Libertad 350. v7

PEONCITO PRECISO DE 14 A 15 años, Esperanza 1331.

PINTOR MEDIO OFICIAL COMPETENte necesito, B. Mitre 2507.

PEON SE NECESITA QUE SEPA LEER, Gallo 515.

POLLERISTAS Y MANGUERAS ESTILO sastre se precisan, Cangallo 1511. v6

PEON DESTAPADOR albañil SE necesita Venezuela 2300. v9

PANTALONERAS SE NECESITAN, SE pagan buenos precios, Cevallos 351. v7

PINTORES LETRISTAS OFICIALES Y medio oficiales se necesitan, Cerrito 570. v7

PEON PRACTICO PARA LAVAR AUtomóviles se necesita, Da Maria 1555, Palermo.

PEON PARA TRABAJO LIVIANO Y UN muchacho de 15 á 16 años, Billinghurst núm. 1125.

PEONES PRACTICOS PARA JUNTAR maíz, se necesitan 20, Hotel Rivaduvia, Alsina 2404.

PLANCHADORA APRENDIZA SE NEcesita, C. Calvo 2908, hoy domingo de 1 p. m. á 4.

PEONES MUY PRACTICOS PARA EMpresa de limpieza, necesítanse, Maipú 985. v7

PINTOR MEDIO OFICIAL QUE SEPA de imitación roble y decoración, Sarmiento 2627.

PLANCHADORA MEDIO OFICIALA PAra ropa de señora se precisa, Charcas 509. v7

PANTALONERAS DE MEDIDA PRECIso con muestras, Sarmiento 1325, Plovano.

PEON DE QUINTA PRACTICO CON INformes se necesita en Banfield, calle General Rodríguez 1378.

PLANCHADORAS, OFICIALA Y MEDIO oficiala se precisan, 15 de Noviembre 1349, antes Armonía. v7

PLANCHADORES PARA PLANCHAR con máquina, se precisa en la tintorería Nacional, Garay 1332. v7

PLANCHADORA SE PRECISA aprendiza y medio oficiala, buenas condiciones, Larrea 1882. v7

PRACTICO EN CUENTAS CORRIENTES que conozca contabilidad, se le dará trabajo durante 15 días se necesita, ocurrir hoy de 1 á 2, Lima 616.

PARA ESCRITORIO SE NECESITA EMpleado de buena letra, dirigirse por carta Cerrito 177, á G. G., inútil presentarse personalmente. v7

PARA UNA ANTIGUA CASA MAYORISta de Alemania, en géneros para señoras y hombres, se busca un representante bien relacionado con tiendas en la capital y provincias, se vende por piezas y ciertos artículos también por cortes. Dirigirse á Casilla Correo 585 Buenos Aires, indicando referencias. v7

REPARTIDOR PRACTICO DE COMESTIbles, se necesita, Montevideo 700. v7

SE NECESITA MEDIO OFICIALA planchadora, Lavalleja 177. v7

SE PRECISA MUCHACHO, LAVA-COpas, Bmé. Mitre 1501.

SE NECESITA OFICIALA CUELLERA ó medio oficiala, Venezuela 1275. v7

SE NECESITA APRENDIZA MUY ADElantada modista, San José 516.

SE NECESITA OFICIALA MODISTA, para ropa de fantasía, Junín 457. v8

SE PRECISA OFICIAL ESCULTOR, Rivadavia 7967. v7

SE NECESITA UN OFICIAL FACTURERO, Triunvirato 535.

SE NECESITAN APARADORES DE BOtas, preparadores y maquinistas, Cochabamba 2860. v7

SE NECESITA UNA BUENA MEDIO oficiala modista de vestidos, Triunvirato núm. 152.

Señoritas Y CABALLEROS QUE QUIEran dedicarse al teatro, se enseñan en Alsina 1563. v8

SE PRECISAN OFICIALES PINTORES de liso, competentes y medio oficialas con ropa, el lunes, Méjico 3223.

SE PRECISA MEDIO OFICIAL APRENdiz y aprendiza sastres, Garay 450, departamento G. v7

SE PRECISA UN GROOM PARA ANUNciador, Av. La Plata y Río IV, sastrería Casa Reynade. v7

SE NECESITA OFICIAL Y APRENDICES adelantados para sastres de medida, Pringles 334. v8

SE NECESITAN OFICIALAS POLLERIStas y medio oficialas modistas, Tucumán 1415. v7

[illegible] chabamba 539.

SE NECESITAN ESTALORISTAS, PLAnes 1125. v1

Señorita CON MUY BUENA LETRA Y ortografía, se necesita para oficina, Venezuela 1405, de 9 á 10 a. m.

Señoras Y señoritas, TRABAJO FACIL Y artístico, se enseña en una semana, da excelentes resultados, Victoria 840.

SE NECESITA MOZO, DE 15 A 16 años, para almacén, con buenas referencias, Directorio 892.

SE NECESITAN COSTURERAS PARA acolchados, se paga bien, Malabia número 1366. v7

SE NECESITA UN TUPISTA, CARPINtería mecánica, San Eduardo 2344, Flores.

SE PRECISA MUCHACHA PARA aprender el oficio de polleras y tapados, Gurruchaga 2157, dep. 3. v7

SE NECESITAN COSTURERAS y aprendizas para ropa blanca de señora, Lavalle 1943. v8

SE PRECISA MODISTA DE SOMBREROS con pequeño capital, para informes, B. Mitre 1056. v6

SE PRECISAN MEDIO OFICIAL CARpintero y medio oficial pintor, Maza 634. v7

SE NECESITAN DOS MEDIO OFICIALAS polleristas y una aprendiza, Alsina número 1894.

Señoritas MAQUINISTAS DACTILOGRAfas, sin pretensiones se necesita, escribir Sr. Trade, Maipú 450. v7

SE PRECISA APRENDIZA SASTRE PAra señora, Di Filio, Rodríguez Peña 582. v6

SE NECESITA UN MUCHACHO DE 11 A 13 años para dependiente y reparto, Iriarte 493, panadería. v6

SASTRE PARA DEPENDIENTE, QUE sea matrimonio solo, necesito, Santa Fe 1955. v6

Señoritas EMPLEADAS PRACTICAS PAra confeccionar guía alfabética, se necesitan, Pueyrredón 1363. v4

SE NECESITAN COBRADORES PRACTIcos con buenas garantías. Presentarse de 6 á 7.30 p. m., 25 de Mayo 140, 2o. piso, escritorio 1o.

SE PRECISAN 3 ó 4 OBREROS DE preferencia con práctica para fábrica de barnices, dirigirse por carta á P. C., Moreno 570.

SE PRECISA CORREDOR PARA COLOcar en tienda un lote de 35 diferentes elegantes confecciones, para señoras, Av. de Mayo 1297, izq., ascensor, de 10 á 4.

SE NECESITA SERENO ANCIANO, sueldo 50 pesos presentarse de 9 á 10 a. m. en el depósito "El Proveedor", dique 1 entrando por calle Estados Unidos.

SE NECESITAN 2 OFICIALES PELUqueros, inútil presentarse si no saben sus obligaciones, sueldo seco, Almirante Brown 1251, Boca. v8

SE NECESITA UN HOMBRE EN UNA estancia en Merlo para criar aves, es inútil se presente si no sabe su obligación con recomendación, tratar Santa Fe 2328.

SE PRECISA PARA UNA CASA DE REpresentaciones europeas, corredores á comisión, para visitar constructores é importadores de artículos de pinturería, escribir á S. C., 758 Victoria. v6

SE NECESITA EMPLEADO COMPETENte, para encargado de depósito de materiales de electricidad y automóviles. Se exigen buenas referencias. Se pagará buen sueldo. Dirigirse casilla de correo 650.

SE NECESITA señorita CON MUY BUEnas referencias, que tenga muy buena letra y letra redonda, que sepa escribir á máquina Underwood, dirigirse por carta á casilla de correo 1529. v8

Señoritas, señoras, CABALLEROS Y NIños se necesitan para hacer en su domicilio trabajos honrados, fáciles que se enseñan gratis, como de adornos, de escritorio, costura y otros, pudiendo ganar hasta 1 $ por hora. Personalmente al Instituto Universal, Santa Fe 5241. v20

TAQUEROS PARA URUGUAYAS SE necesitan, Lima 319. v6

TAPICERO Y TAPICERA Y MEDIO oficiales se precisan, Cangallo 571.

TAPICERO APRENDIZ ADELANTADO necesito, Thames 2076, Palermo.

TONELERO SE NECESITA, RIVERA 1440 v8

TALABARTERO MEDIO OFICIAL MAquinista, se precisa, Tacuarí 172. v7

TIPOGRAFO Y MINERVISTA PARA LA campaña se necesita, ocurrir Hotel España, Sr. Sramaire. v7

TAPICEROS PARA TODO TRABAJO Y especialistas en cuero, se necesitan, Alsina 1285.

TALLISTA SE NECESITA UN MEDIO oficial adelantado, [illegible], bulevar Gral. Roca 31, Villa Klein, estación Hallester, F. C. C. A. v7

TINTORERO OFICIAL Y LIMPIADOR competente en todo artículo del ramo se necesita con urgencia, pago 4 $ diarios, dirigirse á Alfonso Sica, Constituyente 119, Montevideo. v5ab

VENDEDORA SE NECESITA, C. Pellegrini 387. v6

VIDRIERISTA PRACTICO EN ARTICUlos de fantasía y modas, se precisa, ofertas con pretensiones, Casilla Correo 524

VENDEDORA PRIMERA PARA EL departamento de modas se necesita con buenos certificados. A la Ciudad de Londres, presentarse de 9.30 á 11.30.

VIAJANTES A COMISION EN TODA LA República, para artículo de fácil venta preciso. Por carta R. Tenorio, Florida número 32. v6

VIAJANTE BIEN RELACIONADO CON comercio mayorista provincia Buenos Aires se le ofrece artículo comestibles á comisión de fácil y mucha venta sin muestra. Ofertas P. Laborde, poste restante.

VENDEDORAS MUY BUENAS PARA la venta de vestidos y tapados para señoras se necesitan á la Ciudad de Londres, presentarse de 9.30 á 11.30 co., certificados de haber trabajado en otras casas.

VIAJANTE PARA LA VENTA AL DEtalle de confecciones para hombre y niños, en una de las provincias de esta República, que pueda ofrecer garantía á satisfacción, se necesita, Al Palacio de Cristal, Victoria 704.

ZAPATERO SE NECESITA PARA COMposturas y lustrador, Pueyrredón 1144. v7

ZAPATERO SE PRECISA PARA MEDIda y composturas, Humahuaca 4301.

ZAPATEROS DE TACO DE SUELA Y cubano, armadores sueleros y desformadores se precisan, Alsina 3127. v7

ZAPATEROS ARMADORES CALZADO paño y semillado, se precisan, Belgrano 988. v7

ZAPATERO A BLACK para señora NEcesito. Artes y Oficios 467, ahora Quintino Bocayuva. v7

ZAPATERO DE NUEVO Y COMPOSTUra se necesita, es inútil si no es competente, Villa Ballester, Alvear 20, F. C. C. Argentino. v7

ZAPATERO MEDIO OFICIAL LUIS XV, cosido á mano, de escarpín y virar doy práctica en pocos meses, preciso, Patricios 974, Boca. v7

ZAPATEROS, SE NECESITA UN MODElista para ocuparse de corte y aparado para un pueblo de la provincia, tratar, [illegible] 26a. v4

OFICIOS DIVERSOS OFRECIDOS

ALBAÑIL OFICIAL MUY COMPETENTE, se ofrece, B. Sánchez, Lavalle 1177. v3

ALAMBRADOR CON CERTIFICADO SE ofrece, por carta á E. Campos, Honduras 2085.

APRENDIZA PLANCHADORA ADELANtada, se ofrece, Rivadavia 2345, pieza 35.

APRENDIZ MUY ADELANTADO peluquero, se ofrece, Gral. Hornos 121, por carta R. Rodríguez. v6

ALBAÑIL OFICIAL COMPETENTE CON certificados se ofrece.—J. P., San Eduardo 267. v12

AVICULTOR ALEMAN DESEA DIRIgir criadero de aves, ofertas bajo Avicultor Alemán, Av. de Mayo 861, pieza 26.

AYUDANTE DE ESCRITORIO CONOciendo máquina de escribir, se ofrece, sin pretensiones, J. M., Progreso 1710, ciudad.

ASERRADOR PRACTICO EN RECORtes y en carpintería de obra blanca, y en afilar y soldar las sierras se ofrece, Olazábal 4041, F. C. v6

AJUSTADOR MECANICO SE OFRECE competente para taller ó fábrica, sin pretensiones, dirigirse por carta ó verbal, Jufré 690. v6

AVICULTOR ALEMAN DESEARIA fundar criadero de aves cerca de la capital en una estancia, con bastantes comodidades, por su cuenta ó en común. Ofertas á Avicultor Alemán, Hotel Kaiserhof, Corrientes 300, pieza 82.

BARCOS DE MADERA—CONSTRUCTOR naval se ofrece para cualquier puerto de esta República, ó de otras, para dirigir la construcción de barcos de madera, de forma usual ó de forma económica, modernos que resultan un negocio seguro. Proyectos, presupuestos y planos, modestas pretensiones, buenas referencias, diríjanse al señor M. Fernandez, Tacuarí 114, hotel. v8

COCHERO PARTICULAR SE OFRECE bien recomendado, Entre Ríos 1254.

CARPINTERO OFICIAL COMPETENTE, se ofrece, Talcahuano 474.

CARRERO PRACTICO, CON LIBRETA, se ofrece, Vidt 216. v6

CARPINTERO OFICIAL SE OFRECE para obra blanca, Méjico 3431. v6

CHAUFFEUR MECANICO SE OFRECE, va al campo, Callao 1371. v6

COSTURERA DE BLANCO, SE OFRECE para coser en su casa, Cevallos 175. v6

CHAUFFEUR MECANICO, TAXIMETRO ó particular, se ofrece, nacionalidad argentino, Boulogne sur Mer 929.

CHAUFFEUR FRANCES, CASADO, MUY competente y con buenas referencias se ofrece, Luis André, Talcahuano 481, 4o. p.

CHAUFFEUR, DIPLOMA ESCUELA INdustrial, con libreta, recomendado, se ofrece, Sarandí 163. v8

CHAUFFEUR MUY SERIO Y COMPEtente se ofrece, calle Ushuaia 2980, A. Ortiz.

CARPINTERO, GALPONES HIERRO, chalets, ciudad ó campaña ofrécese, calle Piedras [illegible]

SERVICIO DOMESTICO OFRECIDO

AMA DE LECHE SE OFRECE PRIMEriza, austriaca, leche de pocos días, Montevideo 1597. v7

AMA SE OFRECE PARA DAR EL PEcho 3 ó 4 veces, leche de 4 meses, buena y abundante, Sarmiento 2267, pza. 46.

AMA SE OFRECE PARA CRIAR CHICO en casa, con leche buena y abundante, por carta ó personalmente José M. Moreno 271.

AMA SE OFRECE, SIN CHICO, CON leche de 3 ó 4 meses, para criar en su casa, con buenos informes, Díaz Vélez 3998.

AMA ITALIANA, SE OFRECE, PRIMEriza, leche de pocos días, buena y abundante, con recomendaciones, para criar en su casa, Rondeau 1694.

AMA española CON LECHE DE DOS meses, buena y abundante, se ofrece, puede criar dos, se puede ver el chico, Independencia 865, pieza 3. v7

AMA CON LECHE DE 2 MESES SE ofrece para criar en su casa ó casa del niño, Cnel. Charlone, Pasaje 75, Piñeiro. v6

AMA SE OFRECE SIN CHICO, PARA criar un chico en su casa, de 4 á 5 meses, con leche buena y abundante, dirigirse á Díaz Vélez 3998. v6

AMAS DE LECHE BUENA Y ABUNdante, se ofrecen dos recién venidas, con certificados de la Asistencia, Pavón 301, Avellaneda. v6

AMA SE OFRECE PARA CRIAR EN casa del niño, española, con buenas recomendaciones, certificado de la Asistencia Pública, con leche de 5 meses y abundante, tiene 24 años de edad, Ecuador 840.

COCINERA CON CAMA SE OFRECE, por carta J. D., Malabia 2015.

COCINERA SE OFRECE PARA CORTA familia ó sirvienta, Arenales 2529.

COCINERA Y MUCAMA SE OFRECEN, Moreno 1479.

COCINERO ITALIANO, COMPETENTE, se ofrece, Alsina 3040.

COCINERA SE OFRECE, BUENAS REcomendaciones, Maza 484.

COCINERA DE PROFESION, SE OFREce con recomendación, Pasco 80.

COCINERA DE PROFESION SE OFREce, tratar Victoria 2068.

COCINERA española JOVEN SE OFREce, Bustamante 293. v7

COCINERA DE PROFESION, SE OFREce, Carlos Calvo 766. v6

COCINERO PARA FONDA O ALMACEN, se ofrece, Salguero 368. v6

COCINERA SE OFRECE, TRATAR Vidt 335. v6

COCINERA SIN CAMA SE OFRECE, 781 Humberto, piso 1o. v6

COCINERA FORMAL OFRECESE PARA el campo ó ciudad, Progreso 1444.

COCINERA, MUCAMA y NIÑERA SE ofrecen. Tel. 1414. Libertad, Junín 277.

COCINERA FORMAL, ITALIANA, SABE su obligación, se ofrece, ciudad ó campo, San Martín 1152.

COCINERO SERVICIO HOMBRES SOlos en campaña, se ofrece, Falucho 61, pieza 15.

COCINERA DE PROFESION SE OFREce del país, con buenos informes, prefiere sin cama, B. Mitre 2185.

COCINERA SE OFRECE, española, castellana, sin cama, sabe su obligación, Charcas 2367, dpto. 10.

CHICA DE 9 años SE OFRECE PARA acompañar á matrimonio solo ó cuidar chicos, Corrientes 1777.

COCINERO SE OFRECE, PARA CASA de pensión, restaurant ó fonda, práctico y peón, Pueyrredón 1539.

COCINERA ARGENTINA SE OFRECE, para corta familia, sabe su obligación, Jujuy 1482.

COCINERA PARA COCINA SENCILLA se ofrece y otros quehaceres, Libertad 1148, pieza 10. v8

COCINERA SERIA SE OFRECE PARA matrimonio ó poca familia, Santiago del Estero 298. v6

COCINERA SE OFRECE, CON BUENAS recomendaciones, por más informes, tratar Arenales 1602. v6

COCINERO español OFRECESE PARTIcular, ciudad ó campaña, por carta Herrera 769. v6

COCINERA SE OFRECE PARA FAMIlia corta, cocina sencilla, extranjera, Ayacucho 423. v6

COCINERO ITALIANO, NAPOLI, OFREcese práctico colegio, casa pensión, sale al campo, Olavarría 440. v6

COCINERO ITALIANO RECIEN VENIdo se ofrece, ciudad ó campo, [illegible] 1260. v6

COCINERA DE PROFESION, CON REcomendación y cama, para corta familia se ofrece, Río Bamba 1039, pieza 31.

COCINERA GENOVESA, DE PROFEsión, se ofrece para corta familia, tratar con ella misma, Bmé. Mitre 2509.

COCINERO CON BUENAS REFERENcias, práctico en cocina española y francesa, se ofrece para buen hotel ó casa particular, en ciudad ó campaña, ocurrir á Reconquista 1094. v7

COCINERO REPOSTERO ITALIANO, sabe su obligación, formal se ofrece para casa de familia, pensión, colegio, establecimiento, hospital, ciudad ó campo, Constitución 2417.

CASTELLANO DE 30 años, SIN RECOmendaciones por no haber estado nunca empleado en ésta, se ofrece para portero ó cualquier clase de trabajo decente, garantiza su conducta persona muy formal, por carta ó personalmente, Blanco Encalada 2454, Belgrano.

DOS MUCHACHOS DE 13 años SE OFRECEN para todo trabajo, Pueyrredón 1539.

DOS HERMANOS SE OFRECEN, ELLA para cualquier trabajo menos cocina, él para limpieza y mandados. Moreno 2825

HOMBRE SERIO Y PRACTICO DE 33 años español, se ofrece como para encargado de casa de departamentos, que sea formal, recomendaciones las que se deseen, informes Sarmiento 1231. v7

JOVEN español DE 19 años, SE OFRECE recién venido, Vieytes 355. v8

JOVEN SE OFRECE PARA niñera Ó PAra servicio de matrimonio solo, Cochabamba 2127.

JOVEN JAPONES OFRECESE MUCAMO de comedor y cualquier trabajo, habla español, inglés, Rocha 525. v7

JOVEN de 17 años DE EDAD, CON buenas recomendaciones, práctico, se ofrece, por carta, Tacuarí 1825, J. M.

JOVEN DE 20 años SE OFRECE PARA casa de familia ó negocio, Tafí 1812, Vélez Sársfield. v6

JOVEN español SE OFRECE PARA mucamo ó portero, de buena presencia, con recomendaciones á satisfacción, Independencia 1844, U. T. 4481, Libertad. v6

JOVEN RECIEN LLEGADO DE España de 23 años, formal, se ofrece para casa particular, como portero, lacayo ó mucamo, sabe leer y escribir, con buena letra, referencias inmejorables, dirigirse por carta ó personalmente, J. García, Bermejo 67.

LAVANDERA O SIRVIENTA SE OFREce, Guandacol 4062. v8

LAVANDERA SE OFRECE DE TARDE solamente, Ombú 878. v7

LAVANDERA SE OFRECE POR DIA, muy competente, Rivadavia 2143.

LAVANDERA SE OFRECE PARA UNO ó dos días en la semana, Cangallo 2429.

LAVANDERA BUENA, SE OFRECE PAra lavar y planchar en su casa, Charcas 2531. v6

LAVANDERA OFRECESE, LAVAR, planchar por día, semana, casa familia, restaurant ó hotel, Coronel Díaz 135. v7

LAVANDERA SE OFRECE PARA LAVAR afuera y en su casa. S. del Estero 1493.

LAVANDERA SE OFRECE PARA CASA particular, por mes, sabe bien su obligación, Viamonte 1345.

LAVANDERA SE OFRECE PARA LAVAR en su casa, Yerbal 1228, pieza 7, Caballito.

LAVANDERA SE OFRECE EN CASA de familia ó restaurant ú hotel por semana ó por mes, á domicilio, dirigirse por carta ó personalmente, Cabot 131, A. V.

LAVANDERA DE PROFESION SE OFREce para hotel ó casa de familia, con recomendaciones, sabe planchar, menos camisa y otros quehaceres, menos cocina, Carlos Calvo 786. v7

MUCAMA SE OFRECE CON RECOMENdaciones, para adentro, Córdoba 1163.

MUCAMA SE ofrece CON RECOMENDAciones, Belgrano 1215.

MUCAMA SE OFRECE, CON RECOMENdación, Congreso 2810, Belgrano.

MUCAMA SE OFRECE, CON RECOMENdación, Arenales 1726.

MUCHACHO DE 17 años, SE OFRECE, Castro Barros 496.

MUCAMA Y SIRVIENTA SE OFRECEN, españolas, California 1448.

MATRIMONIO SE OFRECE PARA TOdo trabajo, españoles, Alsina 1982.

MUCHACHA SE OFRECE PARA PEqueños quehaceres ó niñera, Mitre 2262.

MUCAMA SE OFRECE CON BUENOS informes, Chile 888.

MUCAMA SE OFRECE, LAPRIDA 1425 v6

MUCAMA SE OFRECE, CON BUENAS recomendaciones, Maza 1730. v6

MUCAMA O niñera DE BUENA PREsencia se ofrece, Belgrano 3755. v7

MUCAMA SE OFRECE, SABE SU obligación, Maipú 1297, Hotel Progreso. v7

MUCAMA VASCA, SE OFRECE PARA adentro, sabe planchar, Berutí 1045. v7

MUCAMA FORMAL PARA CASA SEria, española, se ofrece, Avilés 3132. v8

MUCHACHO DE 18 años, SE OFRECE para sirviente ó mozo de fonda, dirigirse por carta, Alfonso Cruz, Alvarez 456.

MATRIMONIO SE OFRECE, JOVEN, con ó sin nena de año y medio, L. Pérez, estación Rivas, F. C. P. v8

MUCHACHA SE OFRECE, PARA CORta familia; que entiende de cocina, Rivadavia 6600.

MUCHACHA DE 15 A 16 años SE ofrece presentada por sus padres, Pasaje Libre 142, entre Pringles y Yatay. v7

MATRIMONIO ITALIANO, SE OFRECE para cualquier trabajo, para ciudad ó campo, Falucho 48.

MATRIMONIO SE OFRECE PARA HOtel, mucamo y mucama, con recomendaciones, Pozos 1668.

MUCHACHO DE 12 A 13 años SE OFREce para cualquier trabajo, Boulogne-Sur-Mer 235.

MATRIMONIO ITALIANO SE OFRECE, ella cocinera y él mucamo ú otro trabajo, Laprida 584. v8

MUCHACHO DE 12 años SE OFRECE para cualquier trabajo, Tupungato número 1234.

MUCHACHA SE OFRECE DE 16 años, española, niñera ó mucama recomendada, San Juan 444.

MUCHACHA PARA niñera O MATRIMOnio solo, se ofrece, Rivadavia 2345, pieza 43.

MUCHACHA SE OFRECE PARA TODO trabajo, sabe su obligación, Gral Urquiza 315. v6

MUCHACHO DE 14 años RECIEN VEnido se ofrece para casa particular para todo servicio, Posadas 1540. v6

MUCHACHA española, DE 23 años, REcién llegada de Madrid, desea colocarse, Montesgudo 42. v6

MUCAMA SE OFRECE PARA CASA DE pensión de lujo, sabe su obligación, Montevideo 1068. v7

MUCAMA SE OFRECE PARA CASA de corta familia, da informes, Ecuador 456. v6

MUCAMA DE BUENA PRESENCIA SE ofrece con recomendaciones, B. Mitre 3353. v6

MUCHACHO español DE 16 años SE ofrece para todo trabajo, Alsina 2327, dep. 45. v6

MUCAMA DE ADENTRO SE OFRECE, sabe coser y planchar, tiene máquina, tratar Ushuaia 2894. v7

MATRIMONIO JOVEN SIN HIJOS SE ofrece, ella mucama, él portero ó cualquier trabajo, Condo 3356, Saavedra, E. C.

MUCHACHO SE OFRECE DE 15 años, español, para familia, práctico en los cafés, Santiago del Estero 1036, pza. 20. v7

MATRIMONIO SIN HIJOS SE OFRECE jóvenes, mucama de comedor ó cocinera sencilla y él quintero ú otros quehaceres, J. V., Humberto 702.

MATRIMONIO SE OFRECE COMO MUcamos ó portero y cocinera van al campo, tienen buenas recomendaciones, razón Sarmiento 1049, Hotel Progreso, A. P.

MATRIMONIO DE LA ALTA ITALIA, competente, se ofrece, él jardinero y quintero y la señora cocinera, con buena recomendación, Azcuénaga 724.

MATRIMONIO SE OFRECE, EL MARIdo para lavador de coches ó caballerizo bien práctico y ella para todo servicio, con niño de 5 meses, Ecuador 840.

MUCAMA SE OFRECE PARA CASA de familia decente, sabe coser y zurcir, limpia y aseada de 18 años, garante su buena conducta, Jujuy 381.

MUCAMA CON RECOMENDACIONES, sabe coser y planchar, muy bien, ofrécese para casa distinguida, sueldo 60 $, Victoria 1550, dep. 2.

MATRIMONIO PIAMONTES JOVEN sin hijos, ella mucama y algo de cocina, el marido para todo trabajo se ofrece, Vera 282, de 10 á 5. v7

MATRIMONIO DE 22 A 23 años, SIN hijos, se ofrece, ella mucama, y el mucamo ó portero, con recomendaciones, M. Pol, Pasco 1518.

MATRIMONIO VASCO SE OFRECE, ella cocinera, él quintero, jardinero, con recomendaciones, de 10 á 2 p. m, Montevideo núm. 660.

MATRIMONIO JOVEN, SIN HIJOS, italiano, para todo servicio se ofrece, dirigirse por carta ó personalmente Cayena 1878.

MATRIMONIO español, JOVEN, SIN hijos, se ofrece, jardinero ó portero y la señora mucama ó cocinera, con certificados, tratar Garay 1043.

MATRIMONIO SOLO, BIEN RECOMENdado, se ofrece para cuidar casa ó regentear casa escritorios; ofertas á O. F., Zamudio 924. Flores. v7

MUCAMO DE 28 años DE EDAD, DE buena presencia, con frac y smoking, con muy buenos informes, se ofrece, Tucumán 1439, A. L. v7

MATRIMONIO ITALIANO SE OFRECE, con buena recomendación, él mucamo ó portero, ella buena cocinera, por carta ó personalmente, Victoria 4117. v6

MUCAMA Y COCINERA SE OFRECEN, para casa de matrimonio solo; tratar Hotel Alemán, Paseo de Julio 420, Clara Feein. v8

MUCHACHO español DE 14 años SABE leer y escribir se ofrece para mandados y pocos quehaceres en casa de familia, Sáenz Peña 724, almacén. v6

MUCHACHA FORMAL SE OFRECE para casa de familia ú otros quehaceres, sabe coser á mano y á máquina y planchar, dirigirse Esmeralda 801. v7

MUCAMA ITALIANA, SE OFRECE PAra adentro, persona seria y formal, sabe planchar en almidón y cualquier clase de ropa, Cerviño 525. v6

MUCHACHO SE OFRECE PARA CUALquier trabajo, Paseo Colón 731, Perfecto Vazquez.

MATRIMONIO español JOVEN SIN HIjos se ofrece, jardinero ó portero; la señora mucama ó cocinera, tienen certificados, Garay 1043. v8

MUCHACHO DE 12 años español SE ofrece para casa seria, solo por que le den educación, tiene buenas condiciones, Paraguay 2927.

MUCAMO DE COMEDOR O DE adentro bien recomendado, se ofrece, dirigirse por carta ó personalmente á T. R. Sanchez, Moreno 1650, pieza 9. v12

MATRIMONIO español SIN HIJOS se ofrece, ella entiende de cocina y de mucama, y él de cochero y portero, tratar por carta ó personalmente Tucumán 806.

MUCAMA española SE OFRECE PARA matrimonio solo ó corta familia, informes inmejorables, trabajó 4 años con familia alemana, ocurrir, Córdoba 1536, C. F. v7

MATRIMONIO JOVEN SIN HIJOS SE ofrece para campo ó ciudad, trabajo que se le indique, por 60 $ de sueldo, también trabajo á cambio de pieza y comida, personalmente, Colpayo 657, Caballito.

MATRIMONIO FORMAL SIN HIJOS SE ofrece, bien recomendado, ella para cocinera ú otros quehaceres, él para quintero ó jardinero, sin pretensiones, Fco. Hanoti, Juana Azurduy 2993, Saavedra. v7

MATRIMONIO VASCO SE OFRECE, ambos mucamos ó cocinera y portero, prácticos, jóvenes, con buenos certificados, donde han servido, dirigirse por carta ó personalmente F. M., Cangallo 2082. v10

MATRIMONIO JOVEN, ARGENTINO, ella mucama, sabe coser, él entiende de mecánico, se ofrece para ciudad ó campaña; por carta á F. Días, Mellán 2844. v6

MATRIMONIO español, JOVEN, SE ofrece, capital ó campaña, cocinera ó mucama y él portero, ordenanza escritorio, mayordomo, buena letra y cuentas, certificados de buena conducta, personalmente ó por carta Belgrano 2575, E. Lado. v8

MATRIMONIO CATALAN CON UN chico de 18 meses, se ofrece para pequeños quehaceres á cambio de pieza gratis, si es posible en casa de matrimonio solo, dirigirse por carta ó personalmente á Inés Sole de Sagrera, Loria 2162. v7

MATRIMONIO SE OFRECE, EL CARpintero mecánico, sabe de herrero, entiende de molinos á viento; ella, mucama ó cocinera, con certificados de 5 años en una casa, para estancia; dirigirse Provincias Unidas 4060, Floresta. José M. v6

MATRIMONIO ALEMAN, SIN HIJOS, ella cocinera ó ama de llaves, él sabe todo trabajo de campo, jardín y de madera, se ofrece para capataz de estancia ella habla solamente alemán, él sabe bastante el castellano. Dirigirse á "Max Meyer" P. de Julio 420.

NIÑERA O SIRVIENTA SE OFRECE, Cochabamba 2127.

NIÑERA SE OFRECE, 17 años, VICTORIA 3061. v7

PORTERO FORMAL español, SE OFREce con buenos certificados, Rioja 449, dep. 13, dirigirse á S. R. A.

PIEDRAS 848, DEPARTAMENTO 3, mucama de adentro ó de comedor, con buenas recomendaciones se ofrece para casa de familia.

SE OFRECE MUCHACHO DE 16 años, Lambaré 955. v7

SE OFRECE SIRVIENTA PARA TODO trabajo, Tacuarí 726.

SE OFRECE AMA CON LECHE DE UN mes, Gascón 952. v7

SIRVIENTA SE OFRECE, PARA TODO trabajo menos cocina, Solís 669.

SE OFRECE MUCAMO O PORTERO, calle Montevideo 721.

SIRVIENTA SE OFRECE PARA TODO trabajo, ciudad ó campo, Perú 973.

SIRVIENTA SE OFRECE PARA TODO trabajo menos cocina, Salado 621.

SE OFRECE SIRVIENTA VASCA PARA todo, corta familia, San Juan 1452.

SE OFRECE SIRVIENTA PARA TODO corta familia, España 1425.

Señora SE OFRECE PARA acompañar familia á España, Sarandí 748. v7

SIRVIENTA SE OFRECE, ENTIENDE bien de cocina. Victoria 3001.

SE OFRECE AMA DE LECHE, PARA criar en su casa, [illegible].

SE OFRECEN 2 HOMBRES españoles, para todo trabajo, Venezuela 3086.

SIRVIENTA SE OFRECE, CON O SIN cama, Bermejo 241.

SE OFRECE señora ARGENTINA, PARA cocina sencilla, Boulogne Sur Mer 691.

SE OFRECE COCINERA PARA CASA sencilla, sin cama, Paraná 830.

SIRVIENTA PARA TODO SERVICIO, SE ofrece, Chile 1383. v7

SE OFRECE MUJER FORMAL, PARA corta familia, Alberti 1742.

Señorita SE OFRECE, PARA niñera ó mucama, Defensa 1181.

Señora PARA TODO TRABAJO, CON UN niño de 4 años, ofrécese, Medrano 309.

SE OFRECE SIRVIENTA PARA TODO trabajo, buenos informes, Tagle 2427.

SIRVIENTA SE OFRECE CON BUENAS recomendaciones, Chile 488.

SE OFRECE MUCAMA española, Bolívar 1162.

SIRVIENTA SE OFRECE PARA TODO trabajo, Quintino Bocayuva 826. v7

SE OFRECE SIRVIENTA española PARA corta familia, Alsina 1262.

SIRVIENTA SE OFRECE PARA TODO servicio menos cocina, Salta 1173.

SE OFRECE COCINERA SENCILLA española, Jaramillo 1743, Belgrano.

SE OFRECE SIRVIENTA RECIEN VEnida calle Solís 2147, pieza 8. v6

SE OFRECE COCINERA, PARA COCINA sencilla, Patricios 1388.

SE OFRECE MATRIMONIO PARA CIUdad ó campo, Córdoba 2794. v6

SIRVIENTA RECIEN VENIDA, OFREcese, Patricios 87. v6

SE OFRECE MUCHACHO español PARA cualquier trabajo, Garro 117. v6

SE OFRECE COCINERO COMPETENTE, argentino, Acevedo 1479. v7

SIRVIENTA SE OFRECE PARA CORTA familia, Balcarce 1010. v6

SIRVIENTA JOVEN SE OFRECE, Martínez Rosa 1327, Chacarita. v6

SIRVIENTA FORMAL SE OFRECE PAra familia corta; dirigirse Agrelo 3553.

Señorita SERIA SOLA SE OFRECE PARA casa de persona sola, E. P., Perú 972.

SIRVIENTA SE OFRECE, CON RECOmendación, Victoria 3441, pieza 25.

Señora SE OFRECE PARA señora enferma, Pringles 525, bien recomendada. v7

SE OFRECEN 2 SIRVIENTAS, ENTIENden un poco de cocina, Garay 61. v7

Señora FORMAL SE OFRECE PARA LAvandera ó cocinera y otros quehaceres, dormir afuera, Loria 1927. v8

SE OFRECEN DOS HERMANAS COcinera y mucama, con buenos informes, D. Piedras 1159, B. C. v8

SE OFRECE MUCHACHA DE 17 años, para servicio de corta familia, sabe algo de cocina, Gascón 952.

SE OFRECEN DOS MUCAMAS, UNA DE comedor y otra de adentro, tratar Ruiz Díaz 869, B. al Norte.

SIRVIENTA española DE 19 años, ofrécese para corta familia ó señoras solas, recomendada, Libertad 1647, p. 3. v8

Señora FORMAL SE OFRECE PARA COcina sencilla, ó todo trabajo, Carlos Calvo 284.

Señora ALEMANA SE OFRECE DE niñera ó mucama, no habla español, Morón 49, Belgrano.

Señorita DE 18 años SE OFRECE PARA matrimonio ó mostrador de panadería ó lechería, Cabildo 1938, Belgrano.

SE OFRECE SIRVIENTA FORMAL PAra familia seria, buenas recomendaciones, Deán Funes 911.

Señorita FORMAL SE OFRECE PARA trabajos livianos, pocas pretensiones, prefiere señora sola, Cangallo 2378.

Señora FORMAL SE OFRECE PARA matrimonio solo ó corta familia, para todo servicio, Talcahuano 208, lechería.

SIRVIENTA española SE OFRECE PARA todo trabajo, de corta familia, Boulogne Sur Mer 235.

SE OFRECE SIRVIENTA PARA TODO trabajo de corta familia, tiene recomendaciones, Lima 381.

SE OFRECE SIRVIENTA PARA TODO trabajo de corta familia, Alsina 1571, pieza 15. v7

SE OFRECE JOVEN español DE BUENA presencia, para portero, con oficio de carpintero, recomendado, Santa Fe 1300.

SE OFRECE UNA SIRVIENTA CON una chica de 4 años para corta familia, Cochabamba 3468.

SIRVIENTA JOVEN SE OFRECE PARA todo trabajo, entiende de cocina, sin cama, Paraguay 681.

SE OFRECE SIRVIENTA PARA TODO trabajo de corta familia, California 245.

SIRVIENTA SE OFRECE PARA MUCAma, de cocina sencilla, buena conducta, Oro 1978.

SE OFRECE COCINERA BIEN RECOmendada y una sirvienta para todo trabajo, Cangallo 3466.

SE OFRECE SIRVIENTA PARA TODO trabajo menos cocina, Aristóbulo del Valle 447.

SE OFRECE MATRIMONIO SIN HIJOS para cuidar niño con mamadera, Jaramillo 1748, Belgrano.

SIRVIENTA SE OFRECE PARA TODO trabajo, española joven y de buena presencia, Alsina 1982.

SE OFRECE SIRVIENTA PARA TODO trabajo, española, para corta familia, Alberti 1029.

SIRVIENTA SE OFRECE PARA TODO trabajo ó mucama práctica y recomendada, Pringles 525. v7

SE OFRECE SIRVIENTA PARA TODO trabajo, sabe su obligación, con recomendaciones, Salta 253.

SIRVIENTA SE OFRECE PARA TODO trabajo, tiene recomendaciones, Bermejo 241.

SE OFRECE SIRVIENTA DE 20 años, para mucama ó todo trabajo, Herrera 761.

SE OFRECE JOVEN JAPONES, PEON de cocina ó para cualquier trabajo, Rocha 519. v7

Señora VIUDA SE OFRECE PARA COcina sencilla, recomendada, San José 1822. v7

SE OFRECE MUCAMA Y COCINERA juntas ó separadas, con recomendaciones, Salta 258.

Señora DECENTE SE OFRECE PARA cuidar niño ó niña en su casa, Inclán 1035, R. R. v8

SE OFRECE MUCHACHO AYUDANTE mucamo, para casa particular, Moreno 1350.

SIRVIENTA O niñera SE OFRECE con cama, para corta familia, Tucumán número 1036.

Señora CON niña 5 años, SE OFRECE á matrimonio ó personas mayores, sabe bien su obligación, Laprida 390. v7

SE OFRECE AMA, LECHE DE 5 DIAS, sin chico, para criar en su casa, Humahuaca 3778.

SE OFRECE COCINERA BUENA ARgentina, sabe su profesión, tratar Gallo 1471.

SE OFRECE AMA basileña CON BUEna y abundante leche fresca, 25 de Mayo 261, Quilmes. v6

Señorita SE OFRECE PARA PERSONAS mayores con recomendaciones, Bernardo de Irigoyen 949. v6

SE OFRECE MUCAMA CON BUENA referencia, sabe su obligación, Paseo de Julio 2264, pieza 19. v8

SE OFRECE SIRVIENTA PARA EL campo y para todo trabajo, persona seria, Jujuy 2038. v8

SE OFRECE AMA DE LECHE, ITALIAna, joven y robusta, y primeriza, para criar en su casa, Ushuaia 4466. v7

SE OFRECE COCINERO, SIN PRETENsiones, para la ciudad ó campaña, G. C., San Juan 3623. v6

SE OFRECE UNA señora PARA LAVAR en un restaurant ó fonda, Paraguay 1654, pieza 4. v6

SE OFRECE MUCHACHA PARA TODO trabajo con buenos informes para corta familia, Humboldt 2280. v6

SE OFRECE UNA señora PLANCHADOra en hotel ó casa de familia, Rodríguez Peña 144, 1er. piso. v8

Señora ITALIANA FORMAL desea atender casa de persona sola, F. R., Perú 973.

SIRVIENTA [illegible] SE OFRECE [illegible] ra corta familia [illegible] 2291, Belgrano.

Señorita ALEMANA HABLA POCO castellano, ofrécese para niños y demás quehaceres, sabe coser, Rincón 293. v6

SE OFRECE MATRIMONIO PARA ciudad, con un niño ó una niña, Tapalqué 4985, Floresta. v7

Señora SE OFRECE PARA CUIDAR niños en su casa; de despacho ó con madera, dirigirse Constitución 2149. v8

SIRVIENTA O COCINERA ARGENTINA se ofrece para poca familia, sueldo 50 $, Maza 1265. v7

SIRVIENTA PARA TODO TRABAJO, entiende de cocina, se ofrece para matrimonio solo ó corta familia, Piedras 1267.

Señora ARGENTINA, SE OFRECE PARA persona sola, para todo servicio, por medio día, M. Gonsáles, Pichincha 347. v7

Señora JOVEN, VIUDA, DISTINGUIDA, se ofrece para atender casa de persona sola. Poste restante, correo central 35, L. P. v7

Señorita SE OFRECE COMO PARA EL servicio de dos ó tres personas solas, sabe cocinar, Belgrano 1412, por carta J. T. v7

SE OFRECEN DOS MUCAMAS VASCAS competentes para comedores de hotel ó para acomodar piezas, tratar Ruiz Díaz 869, B. al Norte, ciudad ó campo.

Señorita SE OFRECE COMO DAMA DE compañía de señora, celadora ó para acompañar niñas, con informes, dirigirse por carta á E. L., Paraguay 1348.

Señora VIUDA, MUY DECENTE DESEA colocarse en casa decente de poco quehacer, sabe de modista, Lavalle 1470 y Deán Funes 1464.

SE OFRECE SIRVIENTA, SABE COCIna, con chica de 13 años, argentina, á personas mayores, para el campo, Independencia 1583.

Señora MUY FORMAL, CONOCIENDO muy bien la cocina y costura se ofrece para cualquiera de las dos cosas para casa seria, Bolívar 648, dep. 10.

SE OFRECE MATRIMONIO JOVEN, para cuidar casa en invierno y verano, con buena recomendación, Nicodemio Amadeo, Triunvirato 3624. v7

Señora FORMAL DE 30 años SE OFREce para todo servicio, con excelentes recomendaciones, sabiendo coser bien á máquina y á mano, Provincias Unidas 865, p. 1., F. M.

SE OFRECE señora DE LECHE fresca para criar en su casa, no tiene criatura chica, Cabrera 3871.

SIRVIENTA JOVEN SIN PRETENSIOnes se ofrece para todo trabajo de corta familia, tratar personalmente, Pujol 885, Caballito.

SIRVIENTA SE OFRECE PARA MATRImonio ó corta familia, entiende de cocina, persona formal, buenos certificados, Paraguay 934.

Señora FORMAL, SE OFRECE PARA cuidar un chico en su casa, con mamadera ó de derecho, Chile 1370, 2o. comedor.

Señorita ITALIANA DE 22 años DESEAría colocarse como ama de llaves de señora sola, dirigirse á Josefina, Hotel Comercio, Lima 1874. v7

SE OFRECE UN MATRIMONIO ITALIAno para cualquier trabajo, en casa de familia, para la capital ó para afuera de ella, Castro Barros 1875.

Señorita LOMBARDA SE OFRECE PAra cocina sencilla solamente de corta familia, con cama, buenos informes, C. M., Gaona 679. v6

Señora SERIA, española, DE BUENA educación, se ofrece de ama de llaves, dama de compañía ó cuidar persona sola, Chile 1545. v6

Señorita INSTRUIDA Y OPTIMAS REFErencias, se ofrece para acompañar familia á Europa, por carta á L. G., Belgrano 1282. v6

Señora PARA COCINERA SE OFRECE con una niña de cinco años, sin cama, ó con ella, Bernardo de Irigoyen 254, segundo piso. v7

Señora FORMAL, SE OFRECE COMO ama de compañía, lo mismo para la capital que para viajar por el extranjero, Cangallo 1316, dep. 8. v6

Señora española QUE SABE BIEN SU obligación, tanto de cocina como de todos quehaceres, se ofrece, con buenas recomendaciones, Liniers 1866. v6

Señorita INSTRUIDA CON OPTIMAS referencias se ofrece para acompañar familia á Europa. Por carta á L. G., Belgrano 1282. v7

Señorita ARGENTINA, DECENTE, SE ofrece para cuidar niños ó gobernanta de casa ó acompañar señora á cualquier punto, dirigirse A. O. P., Amenábar 2164, Belgrano. v8

SE OFRECE AMA CON LECHE DE UN mes para criar en casa del niño, muy buena y abundante, dirigirse por carta ó personalmente, Cabrera 4035, pieza, con 18 años de edad, primeriza. v6

Señora CASADA SE OFRECE PARA SERvicio de matrimonio solo ó personas mayores, sueldo convencional, habitación para el esposo que trabaja afuera, recomendaciones á satisfacción, ofertas á O. F., calle Zamudio 924, Flores. v6

SE OFRECE MATRIMONIO, EL PARA quintero, portero ó mucamo, ella para la cocina ó mucama de hotel y una hija para niñera, con buenas referencias, saben leer y escribir bien, son jóvenes, Caseros 1857. v7

Señora FORMAL, DECENTE, BUENOS informes, se ofrece á acompañar á señora ó señorita y se ocuparía de quehaceres livianos ó se haría cargo de casa de persona sola; iría á pueblos cercanos ó á la capital; se piden y dan referencias; por carta ó personalmente á D. S., Asunción 4686, Villa Devoto. v7

Señora DE BUENA SOCIEDAD, DE 39 años, hablando alemán, inglés, francés y un poco español, muy buena pianista, desea volverse para fines de Abril á Europa; aceptaría por el pasaje libre, acompañar á una distinguida persona sola, dirigirse á B. Z., 300, poste restante, correo central. v7

VALET de CHAMBRE español, hablando bien francés, referencias de primer orden, se ofrece para viajar; por carta á T. Figueroja, Alsina 2665. v11

LICITACIONES

ASOCIACION ESPAÑOLA DE SOCOrros Mutuos.—Llámase á licitación desde la fecha, para la construcción del edificio á elevarse en la esquina de Alsina y Entre Ríos, propiedad de la Asociación Española de Socorros Mutuos, en cuyo local social podrán consultarse de 8 a. m. á 7 p. m. planos y pliegos de condiciones. Las propuestas serán abiertas en presencia de los interesados, en el local expresado, Moreno 1163, á las 4 p. m., del 15 del actual. Buenos Aires, Abril 5 de 1913.—Fernando García, presidente; Manuel Pitón Montero, secretario. v14

CAJA POPULAR DE AHORROS DE LA Provincia de Buenos Aires.—Licitación.—Llámase á licitación pública por el término de quince días, á contar desde la fecha, para la ejecución por contrato, de las refacciones y ampliación del edificio de propiedad de la Caja Popular de Ahorros de la Provincia de Buenos Aires, ubicado en la calle 46 entre 6 y 7, (antigua Bolsa de Comercio), de acuerdo con los planos y condiciones que se entregarán á los interesados en la secretaría de la Caja, calle 50 núm. 577, La Plata, todos los días hábiles de 12 á 4 p. m. Las propuestas deberán presentarse en pliego cerrado y se abrirán en acto público en presencia del presidente, escribano y secretario de la institución, el día 18 de Abril á las 2 p. m. El directorio se reserva el derecho de aceptar la propuesta que estime más conveniente ó de rechazarlas todas.—La Plata, Marzo 27 de 1913.—Pablo della Costa, secretario. v10a.

JOCKEY CLUB URUGUAYO. — LLAMAdo á concurso.—Llámase á concurso de anteproyectos para la construcción del edificio social de acuerdo con las bases establecidas en el pliego de condiciones que estará á la disposición de los interesados en la secretaría de esta institución, calle 18 de Julio 925, de 10 á 12 a. m. y de 2 á 5 p. m. Las propuestas se recibirán en la secretaría del Jockey Club, el 1o. de Septiembre próximo, á las 4 p. m.—Montevideo, 1o. Abril 1913.—El secretario. v12

SE PIDE PRESUPUESTO PARA EFECtuar reparaciones al timón de la fragata italiana Po, que se encuentra fondeada en el dock Sud; para detalles del trabajo á efectuarse dirigirse á O. Stefanini, 25 de Mayo 186. v8

NAVEGACION Y FERROCARRILES

COMPAÑIA ARGENTINA DE NAVEGAción (Nicolás Mihanovich Ltda.) LINEA DEL SUR. Vapor nacional PATAGONIA. Saldrá el 10 de Abril de 1913, á las 4 p. m. con destino á Deseado tocando en los siguientes puertos: SAN ANTONIO, MADRYN, CAMARONES, COMODORO RIVADAVIA Y DESEADO. Para informes, dirigirse á la administración, calle 25 de Mayo esquina Cangallo, Buenos Aires. v10

FERROCARRIL OESTE DE BUENOS AIres, Limitada.—Se pone en conocimiento del público que el día 15 de Abril próximo, á la 1 p. m. realizará esta empresa el remate anual de rezagos depositados en sus galpones. Gerencia, 28 de Marzo de 1913, A. F. Lértora, Gerente. v15

R. M. S. P., Compañía MALA REAL Inglesa. Servicio rápido, vapores postales entre Buenos Aires, Brasil, San Vicente, Lisboa, Vigo, Cherburgo y Southampton. El vapor Desna saldrá el 7 de Abril, oficinas Reconquista 264.

VAPOR TAMAR: LA REVISION DE las mercaderías de este vapor se verificará los días 7 y 8 del corriente en el dique 2, sección primera de las 9.30 hasta las 10.30 a. m., debiendo los interesados presentar su factura original y hacer todo reclamo en el término de 48 horas, pues de lo contrario no se pagarán las faltas. La Mala Real Inglesa, Reconquista 264. v7

BANCOS Y COMPAÑIAS ANONIMAS

AVISO DE CONVOCATORIA. SOCIEDAD anónima La Martona.—De acuerdo con los artículos 22 y 23 de los estatutos, se convoca á los señores accionistas á una asamblea general ordinaria, que tendrá lugar el día 19 de Abril de 1913, á las 3 p. m. en el local de la sociedad, San Martín 121, con la siguiente

ORDEN DEL DIA

1o.—Lectura de la memoria, del balance y de las cuentas.
2o.—Discusión, aprobación de la memoria, de las cuentas y distribución de utilidades.
3o.— Elección de acuerdo con lo determinado en el artículo 11 de los estatutos de los tres directores titulares, 2 directores suplentes y síndico en reemplazo de los que cesan en su mandato.
4o.—Nombramiento de 2 accionistas presentes para que como delegados y en representación de los demás intervengan en la confección del acta de esta asamblea, la aprueban y firman con el presidente y secretario.

Los señores accionistas en cumplimiento del artículo 25 de los estatutos, se servirán depositar sus acciones con 24 horas de anticipación en la caja de la sociedad, sita en el expresado local, San Martín 121.—Buenos Aires, Marzo 29 de 1913.—Vicente R. Casares, presidente.

BANCO DE LA UNION DE FRANCIA Y Argentina, Esmeralda 70. Casa matriz: París. Operaciones financieras, transformaciones de negocios existentes en sociedades por acciones; fomento de empresas industriales y comerciales, etc. Cauciones sobre títulos, giros sobre Europa; cobranzas, cartas de crédito, compra y venta de títulos, custodia de títulos y cobranza y pago de cupones.—Spiess Moreau, gerente. v26

BANCO POPULAR ESPAÑOL—SAN MARtín núm. 76 al 84, Buenos Aires. Sucursales en la capital: Caseros 2985, Belgrano 2075, Rivera 564. Sucursales en la provincia de Buenos Aires: General Paz, Bolívar, Luján, General Belgrano, Exaltación de la Cruz, Navarro, Trenque Lauquen, General Villegas, Carmen de Areco, Lobería, Zárate, Bahía Blanca, Saavedra y Chivilcoy. Gira á la vista y á plazos sobre todos los pueblos de España, Francia é Italia y sobre todas las ciudades del resto de Europa. Abre cuentas corrientes. Recibe depósitos á plazo fijo y en Caja de Ahorros. Cobros en comisión por cuenta de terceros. Horas de oficina, de 10 a. m. á 3 p. m., todos los días hábiles.—Buenos Aires, Febrero de 1910.—Maximino Ruiz Díaz, director-gerente.

BANCO DE GALICIA Y BUENOS AIres, fundado el 6 de Noviembre de 1905. Casa matriz 445 Cangallo 456, Buenos Aires. Dirección telegráfica: "Galbank". Sucursales: En la capital: No. 1 (Flores), calle Rivadavia 7625; No. 2, calle San Juan 3101; No. 3, calle Corrientes 3220; No. 4, calle Entre Ríos 265; No. 5, calle Belgrano 2328; No. 6 (Barracas), calle Montes de Oca 1702; sucursal núm. 7, Rivadavia 3860.—En el interior (provincia de Buenos Aires); Avellaneda, Lomas de Zamora, Chascomús, San Fernando. En el exterior: Montevideo, calle Cerrito 187.

Capital suscripto . . .	$ m|n.	25.000.000.—
Fondo de reserva . . .	$ m|n.	4.336.862.62

Efectúa toda clase de operaciones bancarias.

ABONA POR DEPOSITOS

En cuenta corriente . . .	1	%
A plazo fijo de 30 días . . .	2	"
A plazo fijo de 60 días . . .	3	"
A plazo fijo de 90 días . . .	4	"
A plazo fijo de 180 días . . .	4 ½	"
A plazo fijo de 1 año . . .	5	"
A mayor plazo . . .	Conven.	
En Caja de Ahorro después de 60 días, desde pesos 10 moneda nacional hasta pesos 10.000 . . .	4 ½	"

COBRA

Por adelantos en cuenta corriente . . .	9	"
Por descuento . . .	Conven.	
Por administrar propiedades. Tarifa módica.		

El Banco vende letras de cambio y expide cartas de crédito sobre todos los puntos de España, Italia, Francia, Inglaterra, Alemania, Portugal y otros.—1.° de Febrero de 1913.—Gerente: J. M. Miranda Luaces.

BANCO FRANCES DEL RIO DE LA PLAta.—Se avisa á los señores accionistas que, de acuerdo con el artículo 13 de los estatutos de este Banco, el consejo de administración ha resuelto fijar el 28 de Junio de 1913, como último día para el pago de la novena cuota de 10 por ciento sobre las acciones serie G.

BANCO DE LONDRES Y RIO DE LA Plata Ldo.—Londres, París, Amberes, agencia en Nueva York, Buenos Aires, Bartolomé Mitre 399; Barracas al Norte, Avenida Montes de Oca 701; Once de Septiembre, Pueyrredón 301; Bernardo de Irigoyen 1138; Boca, Almirante Brown 1150; sucursal Norte, Santa Fe 2120; Rosario, Mendoza, Bahía Blanca, Concordia, Tucumán, Paraná, Córdoba.—Montevideo: calle Cerrito 203 y agencia calle Río Negro número 51; Paysandú, Salto Oriental, Río de Janeiro, Pará, Pernambuco, San Paulo, Santos, Bahía, Curityba, Victoria, Manaos (Brasil), Valparaíso. La tasa de interés de este Banco desde la fecha hasta nuevo aviso, será como sigue:

	Papel	
Por depósitos en cuenta corriente . . .	sin interés	
Id á tres meses fijos . . .	3 ½	%
	Oro sellado	
Por depósitos en cuenta corriente	sin interés	
Id por tres meses fijos . . .	3 ½	%
Id por seis meses fijos . . .	4 ½	%
Adelantos en cuenta corriente . . .	8	%

Se reciben depósitos en Caja de Ahorros en las sucursales Once de Septiembre, calle Santa Fe, calle Bernardo de Irigoyen, Boca del Riachuelo y Barracas al Norte.

James Dey y Harry Scott, gerentes.—Septiembre 1o. de 1911.

LA REFINADORA DE ACEITES, SOCIEdad anónima.—Convocatoria: se convoca á los señores accionistas para la octava Asamblea General Ordinaria que se celebrará en su nuevo local social de la calle Pavón 2446 al 50, el miércoles 16 de Abril próximo á las 2 p. m., para tratar la siguiente

ORDEN DEL DIA

Ia.—Presentación del balance y Memorias del Directorio y Síndico.
IIa.—Consideración: a) sobre reintegración del capital autorizado y no realizado; b) de la reducción del capital; c) de la liquidación y nombramiento de liquidador.
IIIa.—Facultades que se deben conceder al liquidador en caso de resolverse la liquidación.
IVa.—Designación del Directorio y Síndico.

Nota: Para poder concurrir á esta Asamblea los señores accionistas deberán depositar las acciones en la gerencia de la sociedad hasta el día 12 de Abril (art. 11 de los estatutos).—Buenos Aires, Marzo 29 de 1913.—El gerente interino, Antonio C. Perato. v16

SOCIEDAD ANONIMA "ESTANCIA Y COlonias Curamalán"—Se convoca á los señores accionistas á asamblea extraordinaria para el día 18 del corriente, á las 3 p. m. en el local de la sociedad, calle San Martín 132, para resolver el siguiente punto de la

ORDEN DEL DIA

Prórroga de la sociedad.

Para tener representación en la asamblea deberán los señores accionistas depositar sus acciones en la tesorería de la sociedad, antes del día 8 del corriente.—El directorio.—Buenos Aires, 3 de Abril de 1913. v15

EDICTOS JUDICIALES

EDICTO—POR DISPOSICION DEL SEñor Juez de Instrucción Militar, teniente de navío (retirado) Zoilo Romero, se cita, llama y emplaza por medio del presente edicto, á Federico E. Freyer, para que en el término de diez días, contados desde su publicación, comparezca ante este Juzgado Militar, con residencia oficial en la Capital Federal, calle Garay 245, á fin de prestar declaración.—Buenos Aires, Abril 1o. de 1913.—A. J. Ledesma, secretario. v7

LA PRENSA

Buenos Aires, Abril 6 de 1913

EL TRIUNFO SOCIALISTA

Buenos Aires y el país están viviendo, en estos momentos, bajo la sensación profunda producida por el escrutinio de los comicios metropolitanos del domingo. Es un acontecimiento político y social culminante en el proceso de nuestra civilización: que contemplado en sus vastas proporciones, ha sido inesperado para todos, pues ha defraudado y burlado todos los vaticinios y todos los cálculos, incluyendo á la dirección misma del socialismo. Los cómputos electorales han sorprendido á vencedores y vencidos, pues nadie los esperaba.

En presencia del colosal hecho consumado, cada cual ensaya una explicación, comenzando por confesar honradamente, como lo confesamos, que el acontecimiento nos ha sorprendido.

Nos proponemos arrimar nuestro aporte, con espíritu sereno y con la conciencia clara de las responsabilidades, al estudio del grave momento por que atraviesa la República, sin omitir dato ni antecedente alguno.

El comentario general y las apreciaciones personales infinitas y variadas, parten del hecho de que el estupendo triunfo electoral de la lista socialista, no implica un progreso proporcionado de la doctrina socialista en el espíritu de este pueblo, sin que esto importe desconocer que ese partido viene ganando terreno en una progresión dada. Establécese con sólido fundamento la diferencia entre el voto esencialmente doctrinario y los votos no socialistas, en elevado porcentaje, dados en favor de los candidatos de ese partido y negados á los otros, por diversas razones concordantes, empero, en una tendencia bien definida.

Sobre infinitos testimonios personales de los electores, que todos escuchamos en los centros que frecuentamos, afirmamos que muchos votaron la lista socialista, íntegra ó fraccionada, para impedir el triunfo de la radical, estorbando la victoria de ésta para contener el avance del radicalismo. Otros vengaron agravios de diverso origen é índole. Y es muy común oír confesar sin ambajes, como razón de su voto, que entendieron protestar, de esa suerte, contra el gobierno.

Admítanse como exactas y valederas todas esas explicaciones de la masa de sufragantes favorables á la lista socialista, sin pertenecer á su confesión política ó disciplina, y, sin embargo, no se habrá señalado, en nuestro concepto, la razón fundamental del fenómeno extraordinario sometido al análisis de la alta mentalidad argentina.

A designio nos abstenemos de examinar la fuerza socialista pura y genuina, del progreso que ha podido realizar en el último año, del arbitrio de la nacionalización de extranjeros extensamente empleado, según las estadísticas de los juzgados federales de la capital. Supóngase la mayor expansión concebible de los elementos electorales del persistente y enérgico partido y colocándonos dentro del máximo favorable, sostenemos que con esa clave no está descifrado el misterio del portentoso escrutinio, que arroja guarismos de sufragios jamás alcanzados en esta gran Buenos Aires, por ninguna de las personalidades del patriciado de esta tierra de mayor culminación y prestigio.

Es nuestro parecer que la evolución de la política argentina, á partir de los arranques de nuestra era constitucional, ha llegado, sin que nos apercibamos, á una hora de suprema y trascendental crisis, marcando el momento de más tremenda descomposición. Hemos arribado á este punto culminante gradualmente, paso á paso, por la senda de los desprestigios personales y del desgaste de los partidos, cuya última etapa marca la disolución de las agrupaciones orgánicas ó condensaciones de opinión con banderas teñidas por ideales.

En situaciones como ésta, la psicología política, tanto del individuo como de las colectividades, enseña que la masa ciudadana dispersa, incoherente y resentida, se inclina instintiva é irresistiblemente á los núcleos combatientes de ideas extremas, calentados por pasiones de revancha, por tendencias é ideales filosóficos ó políticos. Los hombres posesionados del poder que se lo vienen trasmitiendo alternativamente por acto exclusivo de su voluntad, prescinden del juicio público de sus actos y olvidan, con liviana memoria, los errores, las culpas y los agravios que siembran en el teatro de su actuación; pero el alma colectiva archiva todo lo que ellos condenan al olvido, formándose en el fondo del sér un sedimento fecundante de desprestigios irredimibles.

Desde hace cuarenta años, el pueblo argentino viene haciendo esa vida, que persiste hoy mismo al calor malsano de una política sin virtudes republicanas. Es así como se ha creado una situación excepcional, de aquellas propicias para el triunfo de las tendencias extremas, enardecidas por pasiones y alentadas por ideales más ó menos perfilados.

Corroboran nuestra conclusión las cifras del escrutinio. ¿A qué lado se ha recostado la mayoría de los sufragantes? A las tendencias extremas: al socialismo y al radicalismo, á quienes no daña el voto secreto. Esos guarismos hablan con elocuencia á los hombres pensadores.

El país, por lo tanto, se siente irresistiblemente inclinado á los partidos de ideas avanzadas que protestan contra el orden de cosas existente: no es conservador en el sentido que al vocablo da la oligarquía argentina: no quiere conservar los frutos de los métodos de gobierno usados de cerca de medio siglo á esta parte.

El Ministro del Interior, revelando que es mal filósofo político, ha in-

ADA M. ELFLEIN

RUCUYÁ

I

Alegremente entraba el sol de la tarde en una hermosa habitación, situada en el piso alto de una casa patricia, en la ciudad alemana de Regensburg. La ventana, de pequeños vidrios de color, estaba abierta, y veíanse las casas de enfrente con sus cornisas esculpidas y artísticas enseñas, como recortadas en el purísimo cielo de primavera. Un rayo hería de sesgo uno de los batientes y pintaba el suelo, con los colores de los vidrios de cuadritos verdes y rojos. Era la habitación, estudio ó escritorio; había mapas y cuadros en las paredes, un globo terráqueo en un estante, y rollos y libros esparcidos en los muebles de oscuro roble tallado, obra de un maestro alemán del siglo XV. El ambiente respiraba distinción y riqueza. En armonía con él se hallaba el hombre que escribía junto á la mesa de trabajo. Tendría unos sesenta años; vestía con el lujo sobrio de los burgueses acomodados de mediados del siglo XVI. Su cabello y larga barba eran completamente blancos; pero su cuerpo era recio y erguido y toda su presencia revelaba robustez y buena salud, á la vez que una fuerza serena y una decisión sin violencias. Su rostro, muy bronceado y surcado de hondas cicatrices, ostentaba, bajo cejas blancas, prominentes y tupidas, unos ojos color de acero, luminosos y penetrantes.

En la cercana iglesia las campanas tañeron el toque vespertino, y el hombre que trabajaba junto al escritorio, cual si fuese aquélla una señal, dejó la pluma y se reclinó en el sillón.

El sonido de las campanas se iba extinguiendo dulcemente en el aire sereno, cuando se abrió despacito una puerta interior del gabinete de estudio, y en el vano asomó, cautelosa, una encantadora cabecita de niña.

—¿Se puede, señor tío?—interrogó con voz de jilguero.

—¡Oh, mi pequeña Ana! Adelante, adelante—dijo el anciano, volviéndose sonriente.—Y vosotros también, entrad, agregó, pues tras de la niñita aparecían otros tres rostros juveniles.

Entró el alegre tropel, y cubrieron de caricias al caballero. Eran tres varones de los cuales el mayor tendría trece años, y la pequeña Ana, deliciosa burguesa en miniatura, con su gorra blanca y un largo y amplio vestido de seda, que no embarazaba en nada la agilidad y ligereza de sus movimientos de pajarillo.

—¿Habéis trabajado mucho hoy?—inquirió, alargando el cuello para mirar, desde su asiento en las rodillas del tío, las carillas de papel en el escritorio.

—Bastante, hijita. Hoy he escrito sobre un viaje al país de las Amazonas.

—¿Qué es eso?

—Yo sé—interrumpió con orgullo el niño mayor.—Son unas mujeres salvajes que van á la guerra y pelean como los hombres. Las hay en el país de Grecia. Pero, ¿en Indias, también, tío Ulrich?

—Sí, es decir, yo no las vi ni sé en realidad de ningún cristiano que haya llegado hasta ellas; pero es indudable que existen, pues todos los indios estaban de acuerdo en hablarnos de esas mujeres guerreras. Es muy difícil llegar á su tierra, pues suele llover tanto, que todos los ríos se desbordan y los bosques se llenan de agua. Nosotros caminamos dos meses con el agua á veces hasta la cintura, y cuando teníamos que beber, lo hacíamos con repugnancia, pues era inmunda, y tan caliente como si acabaran de hervirla. Cuando queríamos encender fuego, teníamos que treparnos á los árboles y hacer una especie de nido con ramas medio secas, y si nos descuidábamos se iba al agua la leña, la olla con lo que había dentro, y el que hacía la comida, y nos quedábamos en ayunas. ¿Os parece muy gracioso eso, traviesos?—interpeló con fingido enojo á los niños que reían con toda su alma.—¿A ver si os gustaría tener que balancear sobre un charco de agua maloliente para comer?

—Sería lindísimo—rieron los chicos.—La señora madre nunca nos deja jugar con agua.

—En lo cual la señora madre hace muy bien. No creáis que á nosotros nos haya sentado nuestra excursión acuática por tierra. Muchos quedaron en el camino víctimas de la fiebre.

—Y de los indios, ¿verdad, tío Ulrich?

—En ese viaje, no. Se mostraron con nosotros pacíficos y hasta caritativos.

—¿Cómo pueden ser caritativos los indios, si son infieles?—comentó Ana, abriendo mucho sus grandes ojos azules. En aquellos tiempos, todo el que se hallaba fuera de la grey cristiana tenía necesariamente que ser una encarnación de maldades.

—Infieles, sí, respondió el anciano, inclinando lentamente la cabeza, con aire pensativo.—Sí, son infieles, al menos, los que no han sido bautizados, y aun éstos sospecho que no son cristianos sino de nombre. No es culpa de ellos, pobrecitos. Los frailes que teníamos en Indias solían ser santos varones; pero en su mayoría de muy pocas luces. Creían que bastaba rociar á los indios con agua bendita, para que al punto fuesen buenos cristianos; como si una casa vieja pudiera convertirse en nueva, dándole una mano de pintura. Pero en cuanto á ser malos todos los indios, no me atrevería á afirmarlo. Al contrario, los he conocido capaces de muy buenos sentimientos, hasta el punto de sacrificarse por los que amaban. Por ejemplo... ¿qué estáis palmoteando, pícaros?

—Porque ahora viene un cuento—contestaron alborozados los chicos.

Muchos había ya referido el señor Ulrico Schmidel, viejo aventurero de Indias, á los tres hijos de su difunto hermano Tomás y á la pequeña Ana Weberin, huerfanita adoptada por él.

—Bien, os lo contaré—accedió éste sonriendo; — pero, primero, dejadme poner en salvo mi manuscrito, para que no lo adornen con manchas los deditos de mis sobrinos.

Juntó y guardó en su escritorio los grandes pliegos de grueso papel de hilo en que había estado escribiendo, y el primero de los cuales ostentaba en hermosa letra gótica esta leyenda: "Verídica é interesante descripción de algunos países indianos é ínsulas, que no han sido mencionados anteriormente en ninguna crónica, explorados por la primera vez en el viaje de navegación de Ulrich Schmidel de Straubing, con mucho peligro, y descriptos por él mismo, con mucho esmero."

En seguida dió comienzo á la narración, que los niños aguardaban impacientes:

"Hacía ya bastantes años que vivíamos tranquilos en la ciudad de la Asunción, cuando nuestro capitán, llamado Domingo Martínez de Irala, quiso descubrir un camino del Paraguay al Perú. Invitó á todos los que quisieran seguirle, pues decía que sólo haría el viaje con soldados voluntarios, para que ninguno saliese luego quejándose de los sufrimientos que con seguridad les esperaban. Como, además de eso padecimientos, nos prometíamos también buenas ganancias, nos comprometimos á acompañar á Irala 350 cristianos. Llevamos, además, 2.000 indios en canoas.

Después de haber navegado muchos días, [illegible] hizo regresar los buques á la Asunción, menos dos que debían esperarnos en aquel mismo punto, y emprendimos la marcha, que fué una de las más largas y penosas en que tomé parte en Indias.

En muchas partes no había agua, y en otras demasiada; á veces, caminábamos entre desiertos donde no había un ser humano y luego nos hallábamos en medio de tal multitud de salvajes, que nos hubieran aplastado, si el Señor no hubiese fortalecido nuestros brazos. Pero todo lo soportábamos en el afán de ver tierras nuevas y de encontrar tesoros.

Caminamos semanas y meses, descubriendo á cada paso gentes, animales y plantas que no conocíamos. Algunas "naciones" nos recibían de paz, otras nos atacaban; pero siempre los vencíamos, y entonces ofrecían someterse y nos enviaban regalos, generalmente víveres, alguna planchita de plata, y muchachas.

—¿Muchachas?—repitieron los pequeños oyentes horrorizados.

—Sí, pues. Era muy corriente que nos mandaran indias jóvenes para servirnos como esclavas, no sólo al general, sino también á los soldados rasos. Una vez me tocó á mí una jovencita no mayor de quince años, muy linda y de carácter dulce y sumiso. Como yo no entendía su nombre bárbaro, le dí el de unas flores con que se había adornado cuando me la trajeron, y que en el Paraguay se llaman mburucuyá.

—¿Cómo? ¿cómo? exclamaron los niños, riendo y tratando de repetir el nombre exótico.

—Mburucuyá. Nosotros llamábamos á la flor, pasionaria, por tener en el medio los clavos con que fué martirizado nuestro Señor Jesucristo.

—¿De veras? ¿Verdaderos clavos de hierro? — preguntó la pequeña Ana toda azorada.

—No, hijita mía, son partes de la misma flor, que es verde y tiene una franja violeta; una verdadera maravilla. Bien pues, á mi salvajina del bosque le puse el nombre de Mburucuyá.

Pronto me siguió como un perrito por todas partes.

Me había cobrado un cariño entrañable y yo sentía por ella un verdadero afecto. Aprendió algunas palabras de español, con las que me saludaba á cada paso, vinieran ó no al caso, y nos hacía reír mucho. Entonces ella sacudía su pelo negro y lacio y reía también; pero cuando alguien, siguiendo la broma, quería tocarla, se refugiaba á mi lado y le dirigía en su media lengua una serie de recias palabras que los soldados le habían enseñado para divertirse. Esto, por supuesto, hacía redoblar las carcajadas y así lo pasábamos con ella muy alegremente.

Llegamos una tarde á un pueblo donde había un solo pozo. Estábamos muertos de sed; porque acabábamos de recorrer un largo trecho sin agua, y quisimos abalanzarnos sobre el pozo, pero el general temió que así no diera abasto para todos, y me colocó á mí de centinela con encargo de distribuir el agua. Lo hice procurando ser justo y equitativo, y debí lograrlo, porque me elogiaron mucho. Sólo uno se quejó, porque se le ocurrió mandar á una india que llevaba cautiva, á lavarle ropa. Le dije que me parecía curiosa la idea de lavar en un punto donde faltaba el agua, cuando jamás se le había ocurrido en la Asunción, con todo el río Paraguay á su disposición; de lo cual, por ser verdad, se rieron todos; pero él se enojó y juró que habría de acordarme de él. No le hice caso y seguí vigilando el pozo, hasta que el general mandó relevarme.

Aquella noche yo dormía en una de las chozas del pueblo indio. En sueños me pareció sentir ruido, una voz de hombre y otra, más aguda, que gritaba: ¡No, no! Me recordé á medias; alguien me asió del brazo sacudiéndome. Ya bien despabilado, vi á la luz de la fogata que afuera había encendido la guardia, á Mburucuyá tratando de atajar á un hombre que la amenazaba con un cuchillo para obligarla á apartarse; y antes de que yo pudiera levantarme, se lo hundió en el pecho. Ella se desplomó encima de mí, y el asesino, que no era sino el que me guardaba rencor á causa del agua, quiso entonces acabar conmigo también; pero ya la guardia había acudido al ruido y á las voces, y lo tomaron para que fuese juzgado según lo merecía. Cuando alcé á la india, estaba muerta.

—¡Pobre, pobre Rucuyá!—dijo la pequeña Ana Wegerin, con los ojos llenos de lágrimas — ¿Se habrá condenado por infiel?

—¿Quién sabe? Es cierto que creía tan poco en nuestra santa religión, como yo creía en sus espíritus infernales; pero asimismo, confío en que Dios habrá sido misericordioso con su alma, viéndola tan buena y leal y considerado que no había tenido ninguna oportunidad para instruirse en la fe cristiana.

—Entonces ¿creéis que habrá ido al cielo? — interrogaron los chicos con empeño.

Antes de que pudiera contestar el viejo soldado, llamaron á la puerta.

Un criado anunció una visita para el señor Ulrich Schmidel. Este despidió á sus sobrinos y recibió al visitante.

Un rato después, otra vez solo, acertó á pasar delante del pequeño oratorio, de rigor en las casas patricias, y allí vió á los cuatro niños, de rodillas y orando.

—¿Qué hacéis, niños?

La pequeña Ana terminó devotamente una plegaria, y alzando hacia el caballero sus luminosos ojos azules, respondió:

—Estamos rezando por Rucuyá.

FIN

BOLETIN TELEGRAFICO DEL EXTERIOR, DE LAS PROVINCIAS Y TERRITORIOS

VIA COLON

LA EMBAJADA ESPECIAL ARGENTINA

WASHINGTON, Abril 5 — La opinión general en esta capital es de que la visita del embajador extraordinario de la Argentina, doctor Benito Villanueva, sería más oportuna si se aplazara por algún tiempo más, pues Washington está casi desierto y los personajes oficiales se encuentran veraneando en diferentes puntos.

SALVADOR RUEDA A BUENOS AIRES

MADRID, Abril 5 — Comunican de Cádiz que á bordo del "Infanta Isabel" embarcó para Buenos Aires el poeta Salvador Rueda, quien tiene el propósito de visitar la Argentina, Chile, Perú, Uruguay, Paraguay y otras repúblicas americanas.

Salvador Rueda debía asistir á la inauguración del monumento que los españoles residentes en la Argentina ofrecerán á la República, con motivo del centenario de Mayo, el cual no se encuentra aún terminado, á causa del fallecimiento de Querol y de otros aplazamientos forzosos de los que se tienen noticia.

"Heraldo de Madrid" publica en su edición de hoy, una carta de Salvador Rueda, en la que dice que ha recibido noticias de Buenos Aires anunciándole el aplazamiento de la inauguración de aquel monumento. "No obstante, yo voy allá, deseando arribar á aquel mundo, para mí de emociones y de inspiración".

INFORMACIONES COMERCIALES

MERCADO FINANCIERO LONDINENSE

LONDRES, Abril 5 — En este mercado monetario fueron muy abundantes las existencias.

La tasa del descuento particular acusó decidida tendencia de baja.

En el Stock Exchange las cotizaciones estuvieron deprimidas por efecto del rumor de la caída de Scutari, que es considerada susceptible de complicar aún más la situación internacional.

Los títulos montenegrinos de cinco por ciento subieron tres puntos.

Los consolidados británicos estuvieron flojos.

Las acciones ferroviarias de carácter especulativo estuvieron en decidida baja.

En la sección ferroviaria argentina las acciones del Central Argentino estuvieron poco sostenidas; las de Entre Ríos, bajaron mucho; hubo mucha oferta de acciones del ferrocarril Central Córdoba.

Las acciones de empresas someras estuvieron firmes. Las acciones salitreras acusaron flojedad.

MERCADO DE SEBO

LONDRES, Abril 5 — El sebo vacuno de frigorífico procedente de la República Argentina se cotizó en este mercado de 36 chelines, 6 peniques á 37 chelines, las 112 libras inglesas.

Las ventas al contado alcanzaron á 200 toneladas y las remesas á 1.400 toneladas.

Las existencias comprenden actualmente 101 toneladas de la América del Norte; 231 de la América del Sud y 19 toneladas de Australia.

EXISTENCIA DE MANTECA

LONDRES, Abril 5 — La existencia en este mercado de productos es actualmente de 10.650 cascos de manteca.

La manteca de York se cotiza á 111 chelines.

CEREALES ARGENTINOS EN LIVERPOOL

LONDRES, Abril 5 — Durante la semana que termina, el trigo argentino se ha cotizado en el mercado de cereales de Liverpool de 7 chelines 1/2 penique á 7 chelines 7 peniques las 100 libras.

El lino se cotizó de 41 chelines 6 peniques á 42 chelines las 416 libras.

PRECIOS Y COTIZACIONES

TITULOS Y ACCIONES

LONDRES, Abril 5
Obligaciones exter. B. A. 3 1/2, 88 1/4.
Títulos argentinos, 5 o/o 1886, 103.
F. C. Sud, ordinarias, 125 1/2.
F. C. Oeste, ordinarias, 127.
F. C. C. Argentino ordinarias, 108 1/2.
Idem idem deferidas 103.
F. C. B. A. y P., ordinarias 89.
F. C. G. O. Arg., ordinarias 103.
F. C. N. E. Arg., ordinarias 53.
F. C. C. Córd., 1ª preferencia 83.
Idem idem 2ª preferencia, 74.
Idem idem ordinarias, 4.
F. C. Entre Ríos, 1ª preferencia 88.
Idem idem ordinarias 67.
Idem idem 2ª preferencia 67.
F. C. C. Urug. Ext. E. 8 7/8.
F. C. C. Urug. Idem N. 8.
F. C. Paraguay, debentures, 52.
Idem idem ordinarias 5 1/2.
Tranvía Anglo-Arg., ord. 6.
Minas Río Tinto, ordinarias 78.
Descuento oficial, 5.
Idem particular 4 5/16.
Consolidados británicos 74 1/8.
Idem á plazos 74 5/16.
Deuda consolidada urug. 71.875.

PARIS, Abril 5
Renta francesa, 84.775.
Minas Río Tinto, 1.974.
Descuento oficial, 4.
Idem idem particular 3 3/4.

BERLIN, Abril 5
Consolidado 3 1/2 o/o, 87.
Idem 3 o/o, 78.80.
Descuento oficial, 6.
Idem idem particular, 4 3/4.

NUEVA YORK, Abril 5
Empréstito argentino 1909, 97.

GENOVA, Abril 5
Renta italiana de 3 1/2 o/o, 97.80.

CAMBIOS

PARIS, Abril 5—
La libra esterlina, frs. 25.25.25.

GENOVA, Abril 5—
La libra esterlina, liras 25.18.
Los 100 francos, liras 102.15.
Los 100 marcos, liras 123.62.

BERLIN, Abril 5—
La libra esterlina, marcos 20.47.55.

NUEVA YORK, Abril 5—
La libra esterlina, dollars 48.76.5.
Idem idem á 60 días 4.87.16.
Idem idem á 90 días, 4.81.55.
Los 4 marcos, cents. 95.125.
Idem idem á 90 días cents. 94.
El dollar sobre París, frs. 5.18.125.
Idem idem á 60 días, frs. 5.23.75.

SANTIAGO DE CHILE, Abril 5—
El peso papel 10 1/32 penig. c. banc.
Id 10 1/16 id id comercial oro 178 o/o.

MADRID, Abril 5—
Agio del oro 8.80.

LISBOA, Abril 5—
Agio del oro 18.

CEREALES

NUEVA YORK, Abril 5—
Trigo para Mayo, bushel cents 98.25.
Idem para Julio, id id 97.25.
Idem para Septiembre, id id 96.25.
[illegible]
Idem para Septiembre, id, 89.875.
Maíz para Mayo id, 54.25.
Idem para Julio id, 55.50.
Idem para Septiembre id, 56.375.
Avena para Mayo, id, 34.75.
Idem para Julio, id, 34.25.
Idem para Septiembre id, 34.375.

LONDRES, Abril 5—
Semilla lino, 416 lbs. 41| 3 d.

LIVERPOOL, Abril 5—
Trigo para Mayo, 7| 5 1/4 d.
Idem para Julio, 7| 3 3/4 d.
Idem para Octubre, 7| 3 1/4 d.
Idem del Río de la Plata, 7| 7 d.
Idem Australiano, 7| 8 d.
Idem N. 1 manitoba N. 7| 8 1/2 d.
Idem N. Manitoba N. 7| 9 1/2 d.
Idem N. 2 id, 7| 7 d.
Idem N. 3. id, 7| 5 1/4 d.
Maíz para Mayo, 5| 1 3/8 d.
Idem para Julio, 5| 1 d.
Maíz nuevo Río de la Plata, 5| 5 d.
Idem nuevo E.E. U.U., 4| 10 3/4 d.

HAMBURGO, Abril 5—
Trigo arg. tons. Ms. 166.
Maíz argentino, 112.
Lino argentino, 217.

PARIS, Abril 5—
Trigo, bushels frs. 7.63.

BERLIN, Abril 5—
Trigo, bushel, M. 5.51.

BUDAPEST, Abril 5—
Trigo, bushel, Krs. 6.41.

OTROS PRODUCTOS

LONDRES, Abril 5
Carne: cong. oveja, stone 2| 5 d.
Idem idem vacuna, 2| 5 d.
Idem idem delanta. 3| 11 d.
Idem idem chilled, 3| 10 d. á 3| 3 d.
Idem idem delanta 3| 2 1/2 d.
Manteca argentina, 106| á 112|.
Idem fina, Cork, 112|.
Plata en barras, onza 26 13/16.
Cobre cont. ton, lbs. est. 68.91.
Id á 90 días, ton. lbs. est. 68.6| 3 d.
Estaño cont. id id lbs. est. 217|.
Id á 90 días, id lbs. est. 213.6|.

HAMBURGO, Abril 5
Cueros secos, B. A., 50 ks. 126 á 149.
Idem idem salados, salad. 87 á 98.
Idem idem matadero, 74 á 87.
Quebracho, rollizos, los 1.000 ks. 80 á 83.
Idem extracto, 100 kilos, 29.

NUEVA YORK, Abril 5
Plata en barras, onza cent. 58.25.
Cobre, libra, id 14.75
Idem electrolítico. 15.50.
Estaño, libra, 47.375.
Algodón para Mayo, libra, id 12.13.
Idem para Julio, id id 12.09.
Idem para Agosto, id id 11.95.
Idem para Octubre, id id 11.55.
Idem para Diciembre, id id 11.58.
Idem para Enero, id id 11.55.

LIVERPOOL, Abril 5
Alg. Middling, Abril y Mayo, lb. 6.72.
Idem para Mayo y Junio, id 6.72.
Idem para Julio y Agosto, id 6.64.
Idem para Agosto y Sep. id 6.53.
Idem para Octubre y Nov. id 6.28.
Id para Diciembre y Enero, id 6.22.
Se vendieron 6.000 pacas.

HAVRE, Abril 5
Lana merino, R. P. 100 ks. frs. 197.
Idem idem para Mayo, id 187.
Idem idem para Julio, id 197.
Idem idem para Octubre, id 194.50.

ROUBAIX (Tourcoing), Abril 5
Lana R. P., peinada, kilo frs. 6.50.
Idem idem para Mayo, id 6.37.50.
Idem idem para Julio, id 6.37.50
Idem idem para Octubre, id 6.17.50.

AMBERES, Abril 5
Lana arg. peinada, kilo frs. 6.27.50.
Idem idem para Mayo, id 6.20.
Idem idem para Julio, id 6.12.50.
Idem idem para Agosto, id 6.05.

LA GUERRA EN LOS BALKANES

RESPUESTA DE LOS ESTADOS COLIGADOS

NUEVA NOTA DE LAS POTENCIAS

COMIENZO DEL BLOQUEO DE ANTIVARI

Rumor de la caída de Scutari

PESIMISMO EN LONDRES

DIVERSAS INFORMACIONES

SOFIA, Abril 5 — Este gobierno remitió hoy á los ministros de las potencias, la respuesta de los Estados coligados, á la nota colectiva del 22 de Marzo próximo pasado.

Los Estados balkánicos declaran en su respuesta, que aceptan la mediación de las potencias, pero con las siguientes reservas:

La frontera de la Turquía europea propuesta por las potencias, no será definitiva, sino que quedará sujeta á modificaciones.

Turquía cederá las islas del Mar Egeo á los Estados coligados, y éstos concederán la delimitación de las fronteras de Albania antes de iniciar las negociaciones de paz. Esperan que la línea fronteriza resuelta por las potencias coincidirá con la que los delegados balkánicos propusieron en la conferencia de Londres.

Los Estados coligados insisten en reclamar una indemnización pecuniaria á Turquía, pero consienten en que la fije la comisión financiera que se reunirá en París, y en la que estarán representados dichos Estados.

Finalmente, se comprometen á suspender las hostilidades, tan pronto como hayan sido aceptadas las condiciones citadas.

SOFIA, Abril 5—Los representantes diplomáticos de las potencias entregaron hoy á este gobierno lo mismo que á los demás Estados coligados, una nota colectiva idéntica á la que las potencias remitieron últimamente á la Sublime Puerta.

La nota dice que las potencias exigen que los Estados coligados acepten la frontera de Midia al golfo de Enos. En cuanto á la cuestión financiera, la arreglará una comisión especial, en la que los Estados balkánicos estarán representados.

CETIGNE, Abril 5—Un telegrama recibido de Antivari anuncia que la escuadra internacional inició hoy el bloqueo de ese puerto. Participan en la acción ocho buques, los que representan á Austria-Hungría, Italia, Alemania, Francia é Inglaterra.

LONDRES, Abril 5—Circula con insistencia el rumor, no confirmado hasta ahora, de que Scutari se rindió á los sitiadores. Se asegura que setenta mil montenegrinos y servios llevaron esta mañana un ataque general á la plaza y se apoderaron de los principales fuertes, lo que obligó al comandante de Scutari á rendirse, después de una serie de sangrientos combates.

BERLIN, Abril 5—La prensa alemana consigna, complacida, las declaraciones hechas ayer, en la Duma por el consejero Sazonoff, ministro de Relaciones Exteriores de Rusia.

El canciller ruso, al contestar á los panslavistas de la Duma, declaró terminantemente que Montenegro no obtendría la posesión de Scutari.

En cuanto á la cuestión de los Dardanelos, Sazonoff declaró que el gobierno imperial no creía el momento oportuno para plantearla.

LONDRES, Abril 5 — Continúa reinando cierto malestar en los círculos diplomáticos, y causa alarma la actitud de los Estados coligados, los que se niegan á aceptar las imposiciones de las potencias.

Todo indica que la armonía entre las potencias no es ahora tan perfecta como hace un mes, y es poco probable que todos los gobiernos se adhieran á la proposición austriaca de emplear medios de fuerza para obligar á Montenegro á que renuncie á la posesión de Scutari.

La opinión pública en Inglaterra y en Rusia se pronuncia decididamente en favor de Montenegro. Los diarios ingleses están unánimes en expresar sus simpatías por los valerosos montenegrinos. El pueblo británico desea sinceramente que los montenegrinos cosechen el fruto de sus sacrificios.

ROMA, Abril 5 — "La Tribuna" refiere en su número de hoy que el ministro de Relaciones Exteriores, marqués de San Giuliano, recibió esta tarde, al presidente provisional de Albania, Kemal bey, y á varios delegados de aquella región, entre ellos, el conocido jefe Bolletinas.

La conferencia duró más de una hora y se mantiene al respecto, tanto en los círculos oficiales como por parte de los delegados de Albania, la mayor reserva.

El mismo órgano, aprovechando la oportunidad, tributa á la delegación frases de afectuoso saludo y critica en términos severos las manifestaciones que se realizaron en estos días para protestar contra el gobierno, con motivo de su actitud hacia Montenegro.

Dice "La Tribuna" que todos los italianos simpatizan con Montenegro, cuyo valeroso pueblo y sabios soberanos admiran, pero esta simpatía no debe dar pábulo á una agitación artificial creada por los opositores al actual gabinete para fines de política interior y tampoco inducir á la parte sana de la población á sentar criterios que no son equitativos, pues Scutari pertenece á Albania tanto desde el punto de vista político como por el concepto geográfico.

ITALIA

ECOS DE LA GUERRA ITALO-TURCA

MILITARES CAIDOS Y DESAPARECIDOS

Lista definitiva de las recompensas

NUMEROSOS ASCENSOS POR ACCION DE GUERRA

LAS CEREMONIAS DE MAÑANA

ROMA, Abril 5 — El último número del Boletín Militar publica la quinta lista de militares caídos y desaparecidos durante la guerra. En dicha lista figuran las anotaciones siguientes:

Oficiales: muertos 2, desaparecidos 2.

Clases y soldados: muertos 53, desaparecidos 335.

El total de las cinco listas publicadas hasta la fecha es el que sigue: muertos 6 desaparecidos; oficiales 2; clases y soldados, 1.391.

Un suplemento del Boletín, formando un folleto de 65 hojas, contiene la lista definitiva de las recompensas otorgadas á los militares y civiles que se distinguieron, por uno ó varios conceptos, en la guerra.

Figuran en dicha lista los tenientes generales Ragni y Briccola, gobernadores de Tripolitania y Cirenaica, respectivamente, los que fueron agraciados con la cruz de grandes oficiales de la orden militar de Saboya; el mayor general Lequio, ascendido á teniente general por acción de guerra; los coroneles Morra, Valentini, Gardini y D'Ayala, ascendidos á generales de brigada por el mismo concepto, y otros numerosos oficiales superiores condecorados con órdenes caballerescas ó ascendidos.

Merecieron la medalla de oro, que se considera como una de las más altas recompensas, el general Fara, el capitán Pergolesi, el teniente Esposito, el sargento Caputo y el soldado Bonomo. Fueron, además, acordadas 1.039 medallas de plata, figurando entre los agraciados el conocido alpino Finimondo, y 1.500 medallas de cobre.

En el folleto de referencia se publica también otra lista de las distinciones, con que fué premiado el valor de los militares caídos en el campo de batalla, lista que comprende el mayor Muzzi y el capitán De Rossi, con medalla de oro, 22 otros oficiales, clases y soldados, con medallas de plata y 35 más con medallas de cobre.

Como ya se anunció, mañana, en todas las principales comunas de Italia se verificará la entrega de dichas recompensas á las familias de los caídos. Estas ceremonias, que tendrán un acentuado carácter de solemnidad, provocarán en todas partes imponentes manifestaciones patrióticas que, según afirman los diarios locales, acercarán aún más el ejército al pueblo, que ve en estas solemnidades verdaderas apoteosis del valor italiano.

"La Tribuna", ocupándose del particular, felicita al gobierno por haber otorgado al ingeniero Guillermo Marconi y al doctor Pstemnski, inspector general de la Cruz Roja, que actuó en la guerra, el gran cordón de la orden Mauriciana, afirmando que bien merecidas, tienen los dos egregios hombres de ciencias aludidos estas distinciones por el patriotismo y desinterés con que cooperaron en la acción explicada por las tropas expedicionarias.

ROMA, Abril 5—Apareció hoy el boletín naval que publica la lista de recompensas acordadas á los marinos que se distinguieron en la guerra italo-turca.

Además de la nómina de los 17 marinos que fueron ya agraciados con medallas de plata, el boletín consigna que se ha otorgado la medalla de oro al contraalmirante Millo, comandante de la escuadrilla de torpederos que efectuó el famoso reconocimiento de los Dardanelos y publica el nombre de numerosos almirantes y oficiales condecorados con la cruz de la orden militar de Saboya, de 63 que obtuvieron medallas de plata y 148 á los que se premió con medallas de cobre.

Noticias de Libia

ROMA, Abril 5 — Comunican de Bengasi que la situación de Cirenaica continúa invariada. Se añade que todos los rebeldes que caen prisioneros comparecen ante el tribunal de guerra que en general les aplica varios años de presidio, que deberán purgar en Italia.

Gira del maestro Ricardo Strauss

ROMA, Abril 5—"Il Giornale d'Italia" refiere que el maestro Ricardo Strauss se halla actualmente en una quinta de Giacomo Puccini, en Torre del Lago, Luca, y añade que el conocido autor de "Salomé" efectúa una gira por la península á fin de hacer estudios para la preparación de una nueva ópera de argumento italiano.

Agasajos á Nasi

ROMA, Abril 5—Comunican de Palermo que en aquella ciudad se están llevando á cabo grandes preparativos para la solemne recepción de Nunzio Nasi que debe llegar á dicho puerto mañana.

Los agasajos que se tributarán al conocido político siciliano asumirán un carácter de protesta contra las resoluciones de la junta de elecciones y la protesta, en parte, será el eco de descontentos regionalistas, detalle que preocupa á una parte de los diarios más acreditados.

Se añade que Nasi pronunciará un discurso en el cual defenderá su causa y expondrá su programa para el futuro.

Valioso descubrimiento

ROMA, Abril 5—Notifican de Nápoles que á consecuencia de haberse derrumbado una "breve" zona de terreno situado en aquellas inmediaciones, quedó en descubierto una gruta en la cual se halló una estatua de Venus, en mármol, [illegible] escultura que los técnicos la juzgan obra de inestimable valor artístico.

Los accidentes del trabajo

ROMA, Abril 5—Informan de Domodossola que un enorme alud cayó cerca del punto en que desemboca el túnel del paso de la Furca, obstruyó dicho punto, causando la muerte de dos obreros y graves heridas á otros dos.

Se añade que quedaron bloqueados por la nieve numerosas personas, entre ellas varios ingenieros.

Nuevo gran maestro de ceremonias

ROMA, Abril 5 — Se anuncia que ha sido nombrado gran maestro de ceremonias de la corte y prefecto de palacio, en reemplazo del conde César F. Giannotti, fallecido en estos días, el marqués Juan B. Borea d'Olmo, que hasta la fecha había ocupado el cargo de primer maestro de ceremonias.

La gavilla de ladrones internacionales

ROMA, Abril 5 — "Il Messaggero" ocupándose en su edición de esta mañana de los cinco sujetos de porte distinguido que fueron arrestados ayer en el hall del palacio de correos, los que forman parte, según se comprobó, de una gavilla de hábiles ladrones internacionales, acusados de innumerables robos y estafas, dice que uno de ellos es un tal Víctor Bavruse, de 38 años de edad, nacido en Buenos Aires.

Importante robo en una joyería

ROMA, Abril 5 — Comunican de Venecia que algunos malhechores que permanecen aún desconocidos lograron penetrar anoche en el local de la joyería Mollo, de esta ciudad, y se apoderaron de una importante cantidad de alhajas, por valor de liras 100.000.

Los dramas de los celos

ROMA, Abril 5 — Informan de Catania que el joven Juan Giannitto, impulsado por los celos, en un arranque de furor provocado por la actitud de su novia, Josefa Grossi, la mató de tres tiros de revólver y luego se suicidó con la misma arma.

ESPAÑA

ASAMBLEA DE CAMARAS DE COMERCIO

Sesión de clausura

DISCURSO DEL REY

MADRID, Abril 5—Esta tarde, á la hora acostumbrada, se inició la última sesión de la asamblea de cámaras de comercio, á la que asistió mayor concurrencia que en días anteriores, debido al anuncio de que el rey presidiría la clausura de la asamblea y pronunciaría un discurso alusivo á los trabajos de las cámaras.

Poco después de la hora fijada se reunieron los delegados con asistencia del jefe del gabinete, conde de Romanones, y el ministro de Fomento, señor Villanueva. Al llegar el monarca, los concurrentes prorrumpieron en aplausos y vítores al monarca, quien asumió la presidencia, concediendo el uso de la palabra al presidente efectivo, señor Prats.

Este hizo algunas indicaciones acerca de los trabajos hechos por la asamblea y acto continuo manifestó su agradecimiento por la presencia del rey Alfonso á este acto.

Contestó al discurso, el rey, quien correspondió, en términos afectuosos, al saludo del presidente de la asamblea. Elogió el esfuerzo realizado por las cámaras de comercio de la península para el progreso de la nación, y dijo: "Yo cooperaré con vosotros, para que se lleven á la práctica las conclusiones aprobadas y las apoyaré, especialmente aquéllas que se relacionan con la creación de museos comerciales y la reforma de la enseñanza mercantil é industrial.

"Todos aspiramos al noble deseo de ayudar al país en su trabajo, y en sus ansias por el resurgimiento. Mucho se ha logrado en los últimos años, pero tenemos que luchar constantemente, inspirándonos en el santo amor á la patria."

Al terminar el rey su discurso los delegados prorrumpieron en vítores al monarca, á España, al comercio y á la industria.

Poco después se dió por clausurada la asamblea y los delegados ofrecieron á las autoridades un "lunch".

MADRID, Abril 5—El discurso del rey Alfonso en la sesión de clausura de la asamblea de las cámaras de comercio, ha sido objeto de unánimes elogios.

Por lo que respecta á las conclusiones adoptadas en la asamblea, la prensa se muestra satisfechísima. Las principales conclusiones adoptadas, son las siguientes:

Reforma del Código de Comercio; reorganización de la Junta de Aranceles; subvención al Centro Comercial, é Industrial; rebajas de las tarifas ferroviarias; reformas en la enseñanza mercantil y creación de museos comerciales.

Los elementos comerciales é industriales se muestran también contentísimos por el resultado de la asamblea y confían en que el gobierno secundará los trabajos realizados por aquellos organismos, trabajos que redundan en beneficio del país.

LOS TEMPORALES

En Castellón y Bilbao

MADRID, Abril 5 — Telegramas de Castellón de la Plana comunican que los temporales persisten con gran intensidad, principalmente en el distrito de Chisvert, en donde durante todo el día de hoy no ha cesado de llover torrencialmente.

Por la tarde, la tormenta descargó con gran fuerza en la expresada zona, cayendo varios rayos, uno de los cuales causó muchos destrozos en la iglesia principal.

La exhalación quemó varias imágenes.

En toda la zona del Maestrazgo, el temporal de nieve es intensísimo. Numerosos pueblos se encuentran incomunicados, pues los caminos y carreteras están intransitables.

Los daños causados en la zona agrícola son de bastante consideración.

MADRID, Abril 5 — Comunican de Bilbao que reinan fuertes temporales en toda la zona, principalmente en la costa de la provincia.

Durante el día de hoy descargó una tormenta de agua, seguida de una copiosa granizada, que ha causado muchos daños en los campos.

Las autoridades marítimas ordenaron la clausura del puerto para los vapores pesqueros, muchos de los cuales llegaron de arribada con averías de importancia.

Reina un frío intensísimo.

LA ENSEÑANZA RELIGIOSA

MADRID, Abril 5 — Los diarios de esta capital continúan los comentarios acerca del debate del proyecto relativo á la enseñanza religiosa en las escuelas.

El conde de Romanones desmintió hoy las manifestaciones hechas ayer en el consejo de instrucción pública, según las cuales el decreto aludido había sido pactado y aprobado por el Vaticano. "En el parlamento, agregó el jefe del gabinete, discutiremos el aspecto político del decreto, y creo que mis explicaciones serán satisfactorias para todos".

El señor Azcárate hablando con los periodistas, manifestó que si se comprobase que el decreto ha sido consultado y aprobado por el Vaticano, los vocales republicanos del consejo de instrucción pública votarán contra el dictamen.

LA HUELGA DE RIO TINTO

MADRID, Abril 5—Informes oficiales anuncian, de Huelva que la compañía minera de Río Tinto se niega á admitir á los obreros despedidos de los trabajos, causa del movimiento huelguista.

Los mineros iniciadores de la huelga visitaron al gobernador civil de la provincia, y manifestaron que tienen la mayor voluntad para que se resuelva el conflicto, y en prueba de ello otorgaron poderes á dicha autoridad para que haga las gestiones que considere conveniente, y presente una fórmula equitativa, que será aceptada por los huelguistas.

A juzgar por las noticias llegadas esta noche, la situación, en general, es buena, pues la gran mayoría de los mineros no se muestra partidaria de adoptar el recurso extremo de la huelga.

Las casas de préstamos

MADRID, Abril 5—El gobierno ha desmentido el rumor, según el cual, tenía el propósito de autorizar el funcionamiento de las casas de préstamos, clausuradas, según se sabe, por decreto del señor La Cierva.

Romanones, hablando del asunto, dijo:

"Impediremos, por todos los medios, que prevalezca la usura, y, si es necesario, se llegará á adoptar medidas radicalísimas paar evitarla."

Embarcación sospechosa

MADRID, Abril 5—Dicen de Pontevedra que en uno de los puertos de aquella provincia fondeó hoy una embarcación sospechosa, la que fué objeto de severa vigilancia por parte de los carabineros, pues se temía que intentase desembarcar armas.

El gobernador, en informe oficial, ha manifestado que la expresada embarcación lleva cargamento con destino á Málaga; y que el rumor aludido carece de fundamento.

MADRID, Abril 5 — Ha sido firmado el decreto nombrando residente general de España en Marruecos, al general Alfau.

La prensa se felicita por la designación hecha, dedicando al general Alfau conceptuosas frases de elogio.

Noticia de volación—Brillante prueba

MADRID, Abril 5—Esta mañana salió del aeródromo de Cuatro Vientos, el volador francés Brindejone, que hace pocos días llegó en aeroplano de París, con dirección á Barcelona. Fué despedido por numerosos pilotos voladores y muchos curiosos que acudieron al aeródromo, á pesar de la hora.

Noticias llegadas poco después de la salida, anunciaron que el volador descendió en Guadalajara y poco después continuó su viaje hasta Zaragoza. Desde esta ciudad á Barcelona empleó dos horas y media, llegando á la capital de Cataluña á las 3 de la tarde.

El viaje fué realizado en buenas condiciones, lo que permitió al volador hacer parte del trayecto á gran velocidad.

Entre los aficionados á la volación esta brillante prueba ha despertado bastante entusiasmo.

El cambio de los francos—Regularización del mercado

MADRID, Abril 5—En estos últimos días aumentó un entero el cambio de los francos, hecho que fué objeto de comentarios por parte de la prensa, que atribuyó el fenómeno á censurables manejos bursátiles.

Varias corporaciones y personalidades madrileñas y catalanas solicitaron del ministro de Hacienda, se adoptasen medidas tendientes á evitar aumentase el cambio.

El tesoro nacional, ordenó la venta de francos, con lo que se ha logrado regularizar el mercado.

Misión científica á Africa

MADRID, Abril 5—Anúnciase que en breve saldrá para la zona africana sometida al protectorado de España una misión científica, encargada por el gobierno de hacer estudios acerca de la fauna y flora de la región.

Dicha comisión estará formada por competentes miembros de la Academia de Historia Natural y varios profesores.

Motín popular — Contra las contribuciones

MADRID, Abril 5 — Comunican de Logroño que en el pueblo de Breva perteneciente á la provincia, estalló hoy un motín popular, en contra de los embargos por débitos de contribuciones.

Los vecinos se reunieron en la plaza principal del pueblo y apedrearon al agente enviado por la Hacienda provincial, para los embargos. En vista de la actitud de los amotinados, la guardia civil se vió obligada á intervenir, logrando después de algunos trabajos calmar los ánimos.

El alcalde, para evitar que el motín surgiese nuevamente, ordenó al agente de la recaudación que abandonase el pueblo y dió cuenta de lo ocurrido al gobernador civil de la provincia.

Nacionalistas encarcelados

MADRID, Abril 5 — Telegrafían de Bilbao que han sido encarcelados por orden judicial, el presidente del Centro Juventud Nacionalista, señor Certazar, el administrador del mismo, señor Barrera y el impresor Echenagusia, acusados de haber publicado una hoja impresa excitando á la rebelión.

En la expresada hoja se publican conceptos injuriosos para España.

La prensa independiente condena enérgicamente estas campañas de los nacionalistas.

FRANCIA

MUERTE DEL BANDIDO LACOMBE

Precauciones contra las evasiones

PARIS, Abril 5 — Esta mañana pereció trágicamente el bandido Lacombe, acusado de varios asesinatos, y que había sido detenido hace pocas semanas, después de una prolongada y activa persecución de la policía.

Esta mañana, mientras se le permitía el acostumbrado paseo por el patio de la prisión, trató de escapar y se refugió sobre un techo.

El abogado defensor del preso fué llamado y le aconsejó que volviese á su prisión; pero Lacombe se negó.

Los guardianes y un destacamento de bomberos se pusieron en su persecución, pero Lacombe, en el momento en que iba á caer en sus manos, se precipitó al patio desde una altura de ocho metros y se destrozó el cráneo sobre el pavimento.

Su muerte fué instantánea. Se llevó el cadáver á la Morgue.

Durante esta escena trágica varios presos gritaron: "¡Viva Lacombe! ¡Viva la anarquía!"

El ministro de Justicia, M. Ratier, ordenó que se iniciase una investigación acerca de estos hechos.

Mientras tanto se han dictado medidas severísimas para evitar evasiones ó suicidios de presos.

Los cuatro condenados á muerte por su complicidad con Bonnot y Garnier, Callemin, Dieudonné, Soudy y Monier, fueron revestidos de camisas de fuerza.

CONSEJO DE MINISTROS

Asuntos tratados

PARIS, Abril 5 — Los miembros del gabinete se reunieron en el palacio del Elíseo, y celebraron consejo de ministros, presididos por M. Raymond Poincaré.

El ministro de Relaciones Exteriores, M. Stephen Pichon, conferenció con sus colegas acerca de las cuestiones relacionadas con la política internacional.

El presidente firmó en seguida los decretos relativos á los nombramientos y modificaciones en el personal judicial.

Se ocupó en seguida el consejo de la aeronáutica militar y quedó resuelto que se pediría á las Cámaras que inicien la discusión del proyecto que á ella se refiere, en cuanto se reanuden las sesiones parlamentarias.

EL INCIDENTE DE LUNEVILLE

Agradecimiento del gobierno alemán

PARIS, Abril 5 — El embajador de Francia en Berlín, M. Jules Cambon, telegrafió al ministro de Relaciones Exteriores M. Stephen Pichon, trasmitiéndole el agradecimiento del gobierno alemán con motivo del trato cortés y de las atenciones de que fueron objeto por parte de las autoridades francesas, los oficiales alemanes que llegaron á Luneville, contra su voluntad, en un dirigible militar.

Por su parte, el embajador alemán von Schoen, visitó á M. Pichon, para manifestarle los sentimientos de agradecimiento de su gobierno.

COMBATE EN MARRUECOS

PARIS, Abril 5 — Telegrafían de Rabat que una columna al mando del coronel Ibos, atacó y dispersó á una harka de zaers disidentes que ejercían depredaciones.

Los rebeldes sufrieron numerosísimas bajas.

Los franceses tuvieron un tirador muerto y 14 heridos.

FIESTA DE LA LIGA AEREA

PARIS, Abril 5—En los salones de la Sorbonne se efectuó esta tarde la fiesta de la liga aérea, que fué presidida por el senador M. Trouillot.

Se hallaban presentes numerosas personalidades políticas, científicas, militares y aeronáuticas.

El ministro de Guerra, M. Etienne, estaba representado oficialmente.

El coronel Renard hizo una conferencia que acompañó de interesantes proyecciones cinematográficas.

Exequias de un volador militar

PARIS, Abril 5—Fueron celebradas esta mañana en Le Buc las exequias del ayudante del cuerpo de voladores militares, Faure, que pereció en un accidente de volación.

Al acto, que fué imponente por el gran número y la calidad de los asistentes asistieron personalidades de todos los círculos de esta capital.

Estaban representados oficialmente el presidente de la República, y el ministro de Guerra.

El general Hirscalauer, jefe del cuerpo de aeronautas militares pronunció un discurso.

Los restos del malogrado volador fueron trasladados á Arcachon para su inhumación.

Fallecimiento de un general

PARIS, Abril 5—Se anuncia el fallecimiento del general de brigada Edmond Alfred Louis Joseph Pujol, de tropas coloniales, comendador de la legión de honor.

La muerte del general Pujol fué consecuencia de un lamentable accidente.

Se hallaba asomado á un balcón del quinto piso, cuando á consecuencia de un vahido cayó á la calle y quedó muerto del golpe.

Los restos de Mr. Pierpont Morgan

PARIS, Abril 5 — Telegrafían del Havre que salió para Nueva York el vapor "France" que conduce los restos de Mr. Pierpont Morgan.

En el mismo vapor se trasladan las numerosas coronas enviadas para sus exequias, entre las cuales se hallan las del gobierno francés y de los embajadores de Estados Unidos en Londres y en París.

Venta del castillo de Chenonceaux

PARIS, Abril 5—El hermoso é histórico castillo de Chenonceaux ha sido vendido hoy en subasta pública.

Se pagó por él la suma de francos 1.770.000.

No se conoce al verdadero comprador que se hizo representar por un agente; pero se cree que ha sido adquirido por Mr. Vanderbilt.

El concurso de hidroaeroplanos

PARIS, Abril 5 — Comunican de Montecarlo que continúa el mal tiempo, y fué necesario postergar nuevamente el concurso de hidroaeroplanos que debía efectuarse hoy.

Se realizará mañana si las circunstancias son más favorables.

Misión militar á Andrinópolis

PARIS, Abril 5 — Telegrafían de Tolón que salió para el Oriente el coronel de ingenieros Mondesir, quien se dirige á Andrinópolis en desempeño de una misión militar.

El ministro de Guerra, M. Etienne le encargó que estudie las fortificaciones que defendieron á aquella plaza durante su asedio por los búlgaros.

Antimilitaristas detenidos

PARIS, Abril 5 — Telegrafían de Nancy, que fueron detenidos ayer tres individuos sorprendidos en momentos en que pegaban carteles antimilitaristas contra el proyecto de ley de servicio militar obligatorio, por tres años.

Demostración contra M. Caillaux

PARIS, Abril 5 — El ex presidente del consejo, M. Caillaux, presidió, esta tarde una asamblea general del Crédit Foncier Argentino.

Al terminar la reunión, un grupo de pequeños accionistas de esa sociedad, que no habían sido admitidos á tomar parte en las deliberaciones se reunieron frente á la puerta del local y manifestaron su protesta contra M. Caillaux, gritando: "Abajo el financista congolés!".

Intervino la policía y los dispersó.

ESTADOS UNIDOS

LAS INUNDACIONES EN EL OESTE

Nuevos perjuicios en Tennessee

AUXILIOS PARA LOS DAMNIFICADOS

NUEVA YORK, Abril 5—Anuncian de Memphis, Tennessee, que esta mañana se desbordó el río Bayón Gayoso, inundando una superficie de más de cincuenta cuadras, y causó considerables perjuicios. Afortunadamente, las aguas no alcanzaron el edificio de la compañía de Luz y Fuerza, que se encuentra cerca.

Del Cairo comunican que la situación ha mejorado considerablemente, aunque el río continúa estacionario, y no se nota que sus aguas sigan bajando.

Entretanto, el gobernador ordenó la construcción de algunas obras de defensa, para evitar una nueva inundación de lado de la ciudad.

El vapor "City of Cairo", que fué enviado á auxiliar á los damnificados, regresó hoy trayendo á ciento cuarenta y dos personas que se encontraban en crítica situación y completamente aisladas.

El gobernador de Ohio, Mr. Cox, presentará un mensaje á la legislatura del Estado, solicitando un crédito de dos millones de dólares para socorrer á las familias que quedaron sin hogar, con las últimas inundaciones.

Hoy se anunció que cerca de Columbus fueron encontrados ciento ochenta y siete cadáveres que arrastraron las aguas, y que con la bajante quedaron á la vista, cerca de la ribera occidental. Inmediatamente se procedió á recogerlos para su inhumación.

LA POLITICA AMERICANA DE BRYAN

Nuevas declaraciones

WASHINGTON, Abril 5—Se dice que el secretario de Estado, Mr. Bryan, hará nuevas declaraciones sobre la política de los Estados Unidos con respecto á las Repúblicas de Centro y Sud América en el gran banquete de la Sociedad Panamericana, el 27 del presente, en honor del mismo secretario de Estado.

LA GOBERNACION DE FILIPINAS

WASHINGTON, Abril 5 — El jefe de policía de Nueva York, Mr. Rhinelander Waldo, visitó hoy al presidente Wilson, con quien celebró una larga conferencia, y poco después al ministro de Guerra, Mr. Grant Garrison. Se asegura que está acordado el nombramiento de Mr. Waldo para gobernador de Filipinas en lugar de Mr. Cameron Forbes, que terminó su período y no será nombrado nuevamente.

AVES DE CRIA PARA URUGUAY

NUEVA YORK, Abril 5—En el vapor "Horatius", que zarpó hoy para Montevideo, fueron embarcadas seiscientas gallinas finas para las estaciones experimentales de avicultura, que mantiene el gobierno uruguayo.

Se asegura que en breve se enviará otro lote de gallinas finas á la Argentina.

Matrimonio de Ethel Roosevelt

WASHINGTON, Abril 5—Contrajo matrimonio hoy, la señorita Ethel Roosevelt, hija del ex presidente, con el doctor Derby. Los recién casados se dirigieron á Europa, esta tarde.

La exposición de floricultura

NUEVA YORK, Abril 5—Hoy fué inaugurada la gran exposición de floricultura en el Grand Central Palace. Se exhiben más de ciento veinte mil plantas.

El jurado está compuesto de personas muy competentes en el ramo, de nacionalidades norteamericana, inglesa, canadiense y holandesa.

Un error de la secretaría de Estado

WASHINGTON, Abril 5 — Se comenta en los círculos diplomáticos de esta capital el error que estuvo á punto de cometer el gobierno de los Estados Unidos al reconocer la república en China, sin tomar en consideración que la Mongolia se declaró independiente, siendo reconocida su independencia por Rusia y tácitamente por las demás potencias.

La cosecha de trigo

NUEVA YORK, Abril 5 — Llegan los primeros informes respecto de la cosecha de trigo en Kansas y se pronostican rendimientos inferiores á los normales.

La temporada del Metropolitan — Exito de "Don Pasquale"

NUEVA YORK, Abril 5 — Los espectáculos de la última semana de la temporada del Metropolitan Opera House, han resultado brillantísimos por la enorme y selecta concurrencia que ha asistido á ellos y por la irreprochable interpretación de las obras llevadas á la escena.

Esta noche la representación de "Don Pasquale" fué un verdadero éxito, especialmente para el maestro Toscanini, que fué objeto de grandes demostraciones.

Lucrecia Bori, Norina, el tenor Macnez, Ernesto, el barítono Scotti, Malatesta y el protagonista Pini-Corsi, fueron aplaudidísimos por la concurrencia.

Después del Coro de los Criados, el auditorio tributó entusiastas aplausos á Toscanini.

Formidable explosión en Pittsburg

NUEVA YORK, Abril 5—En Pittsburg, Pennsylvania, se produjo esta mañana una formidable explosión en la fábrica del Trust de Acero. Hubo tres muertos y numerosos heridos.

INGLATERRA

ESPAÑA Y LAS POTENCIAS

DECLARACIONES DE ROMANONES

Progresos generales del país

LONDRES, Abril 5 — El "Daily Mail" publica un telegrama de su corresponsal en Madrid que da cuenta de una entrevista que celebró con el conde de Romanones.

El presidente del consejo declaró que los sucesos de los Balkanes coloca á España en una situación favorable desde el punto de vista internacional, pues tanto la triple alianza como la triple "entente" solicitan su adhesión. Dió á entender que España abandonará en breve el aislamiento en que se halla y recordó que el país fué siempre amigo de Inglaterra y de Francia.

Agregó que España adelanta á pasos gigantescos. La agricultura y las industrias mineras progresan y empiezan á emplear métodos modernos. Los resultados obtenidos son muy satisfactorios, pues la producción aumenta. Lo demuestra la aglomeración de productos de toda clase en las estaciones; el actual material rodante no basta para el trasporte de la enorme producción y en breve se procederá á la construcción de otros tres mil vagones.

El servicio militar obligatorio está dando buenos resultados. La organización del ejército ha mejorado y el gobierno se propone aumentar el efectivo, que es ahora de cien mil, á doscientos mil.

PARTIDAS DE FOOTBALL

LONDRES, Abril 5 — Hoy se jugó en Stamford Bridge un "match" internacional de football entre Inglaterra y Escocia. El "match" tenía especial importancia, porque debía decidir el campeonato; Escocia lo habría ganado empatando la partida, mientras que Inglaterra debía ganar para salir triunfante.

La victoria correspondió á Inglaterra, que derrotó á Escocia por un goal contra cero. Presenciaron el "match" cien mil espectadores.

He aquí los resultados de las partidas jugadas hoy por los equipos de la primera división de la liga inglesa de football:

Sheffield United derrotó á Notts County por 1 goal contra 0; Sunderland á Bromwich por 3 contra 1; Sheffield Wednesday á Bradford por 2 contra 0; Derby County Chelsea por 3 contra 1; Tottenham Hotspurs á Oldham Athletics por 1 contra 0; Liverpool á Astonvilla por 1 contra 1; Manchester United á Bolton Wanderers por 2 contra 1. Quedaron empatadas las demás partidas jugadas hoy.

Nuevos desmanes sufragistas

LONDRES, Abril 5 — Continúan recibiéndose noticias de sucesos [illegible]

[illegible] DE LOS CENTROS SOCIALES

[illegible] popular del doctor Paz

Un gran número de centros sociales rendirá hoy un homenaje á la memoria del doctor José C. Paz, colocando en el hall de LA PRENSA una placa de bronce, que recordará eternamente en esta casa que aquel [illegible] pensador fué eficaz en su idea, [illegible] á través de su vida, de propender de todas maneras á la formación de centros con los elementos [illegible] y respetables del trabajo de la Nación, centros musicales, sociedades mutuas, de socorro, de sano esparcimiento, de educación colectiva, de poderosa cultura popular. Extranjeros y nacionales, en número que hoy suman millares, se unieron, é iniciando la organización de viejos obreros y sociedades de larga tradición en el país, fundaron centros que son hoy núcleos respetables por esa fuerza que resulta de toda unión basada en un ideal de cultura.

[illegible] á esta idea á la que más cariño sincero entregó el esclarecido varón. Veía que el obrero carecía de centros donde cambiar ideas y alegrar su espíritu, y elevarlo sobre las angustias ó asperezas del trabajo diario, é hizo cuanto le fué posible por llenar el vacío, seguro de que rendía así un homenaje á esa muchedumbre creadora y fecunda sobre la que se fundamentan todas las grandezas nacionales. El pueblo respondió como responde siempre á las concepciones bondadosas, y ahí están hoy centenares de centros, que son verdaderas escuelas, de donde salen hombres utilísimos hacia todos los rumbos de la actividad social, núcleos donde se templa la solidaridad sin la cual no se concibe firme ninguna sociedad humana.

Miramos conmovidos este homenaje que vienen á rendir hombres [illegible] inspirados del grandioso ideal popular, á la memoria del fundador de LA PRENSA.

LA MANIFESTACION CONTRA MONTENEGRO

Una situación delicada

Al ver la acción conjunta de las potencias contra Montenegro, se diría que la paz europea no estaba nunca tan consolidada como en los momentos actuales. Es verdad que continúa la guerra en los Balkanes. Los búlgaros no han abandonado aún sus posiciones frente á las líneas de Tchataldja y preparan su avance hacia Constantinopla, mientras que los montenegrinos y servios hacen esfuerzos desesperados para conquistar la plaza de Scutari; pero la armonía entre las grandes potencias, de las que depende la paz en la Europa propiamente dicha, parece ahora más perfecta que nunca. Las cinco grandes potencias confiaron á sus buques de guerra la misión de imponer á Montenegro las resoluciones adoptadas por la conferencia de los embajadores en Londres, y la sexta, si bien no toma participación directa en esa demostración naval, ha manifestado su adhesión moral á la misma y explica su abstención por la ausencia de naves rusas en el Mediterráneo.

Por otra parte, no puede menos de causar una impresión favorable la armonía que parece reinar en las conferencias de los embajadores que se celebran periódicamente en Londres. Todas las resoluciones de alguna importancia son adoptadas por unanimidad y á satisfacción de todas las potencias.

A pesar de esa armonía y de la tranquilidad que parece reinar en las cancillerías, la situación política en Europa es ahora más delicada que nunca, y se diría que los gobiernos se hacen mutuamente concesiones, porque se dan cuenta de la gravedad del momento y de las consecuencias irreparables que tendría toda acción aislada de parte de una de ellas.

La manifestación naval contra Montenegro significa un triunfo diplomático de Austria-Hungría y de Italia, las dos potencias interesadas en la creación de una Albania independiente ó autónoma, no tanto por su amor á los arnautes, como por el deseo de evitar que se establezca en la costa oriental del Adriático un poderoso estado eslavo que cerrara para siempre á las dos potencias citadas el avance en la península. Se trata así de un triunfo de la triple alianza, y es probable que las potencias de la triple "entente" lo acojan con gran entusiasmo.

Se ve, en efecto, que tanto en Francia como en Rusia, la opinión pública se manifiesta poco satisfecha de la política seguida en la actual emergencia por sus gobiernos respectivos. Importantes diarios parisienses, entre ellos "Le Temps", critican la manifestación contra Montenegro, y la policía de San Petersburgo tuvo que intervenir con su energía de costumbre para dispersar manifestaciones contra la adhesión de Rusia á las medidas de coerción adoptadas contra los eslavos de los Balkanes.

Es, además, muy problemática, la eficacia de la manifestación naval. Las naves de las potencias bloquean la costa de Montenegro; pero iniciaron el bloqueo después del desembarco de treinta mil servios en San Juan de Medua. Servios y montenegrinos disponen así de elementos suficientes para llevar un ataque decisivo á Scutari, principal objeto de la actual contienda.

Los buques que cruzan frente á Antivari no impedirán, de ningún modo, la acción de las fuerzas coligadas contra la plaza sitiada, ni modificará su presencia la marcha de los sucesos en la península.

Es verdad que las potencias declararon que Scutari formará parte de Albania, que caiga ó no en poder de los sitiadores; pero está aún en la memoria de todos la manifestación en favor de la integridad del imperio otomano que las potencias hicieron en el momento de estallar la guerra, y que no impidió que Turquía perdiera casi todas sus provincias europeas. Los montenegrinos están ahora más decididos que nunca á conquistar y conservar á Scutari, porque consideran la posesión de esa ciudad como indispensable para el porvenir del pequeño reino. Son conocidas las palabras enérgicas pronunciadas por el rey Nikita al hablar de Scutari.

A juzgar por sus declaraciones y la desesperación con que sus súbditos luchan alrededor de la plaza sitiada, la posesión de Scutari es una cuestión de vida ó de muerte para los montenegrinos y la tentativa de arrebatarles la ciudad después de conquistada provocaría un grito de indignación no solamente entre los eslavos de los Balkanes, sino también en Rusia.

Austria-Hungría, por su parte, parece estar decidida á impedir la anexión de Scutari á Montenegro, y en Viena se habla del envío de un ejército al reino vecino, si la manifestación naval no produjera el efecto deseado, es decir, si los montenegrinos persistieran en conquistar y conservar la ciudad codiciada.

[illegible] estriba la gravedad de la situación en los momentos actuales. [illegible] de Francia y de Rusia [illegible] manifestación naval contra Montenegro encuentra una acogida poco favorable [illegible] la opinión pública de ambos países, y una intervención militar de Austria-Hungría provocaría [illegible] un movimiento [illegible] que el mismo [illegible] no podría reprimir.

[illegible] temer que la armonía [illegible] entre las potencias, sea [illegible] y que la rivalidad [illegible] Alemania [illegible]

LOS ASUNTOS FERROVIARIOS

GESTIONES DE LA "FRATERNIDAD"

Informe del Ministro del Interior

En su despacho de la casa de gobierno celebraron ayer una entrevista con el doctor Sáenz Peña, los ministros del Interior y de Relaciones Exteriores. Según hemos podido averiguarlo, la entrevista versó sobre los asuntos ferroviarios de actualidad, conviniéndose en ella que el primero de los ministros citados emita á la mayor brevedad, el informe que corresponda en la solicitud formulada oportunamente por el sindicato de foguneros y maquinistas La Fraternidad.

Mientras tenía lugar esta conferencia, pasaron por el Ministerio del Interior, el presidente y el secretario de dicho sindicato, manifestando que la única solución favorable que se columbra en el conflicto con las empresas, sería una actitud ecuánime de parte del titular de esa cartera.

El doctor Gómez, á quien interrogamos poco después sobre el particular, nos manifestó que, probablemente mañana, producirá su informe, previa entrevista con su colega de Obras Públicas.

EL NUEVO MINISTRO DE HACIENDA

Toma de posesión del cargo

En el salón de recepciones de la casa de gobierno se efectuó, ayer por la tarde, la ceremonia de toma de posesión del cargo por el nuevo Ministro de Hacienda, doctor Norberto Piñero.

El nuevo funcionario prestó el juramento de estilo ante el Presidente de la República, los ministros del Poder Ejecutivo y altos empleados de la administración.

De acuerdo con la práctica establecida, el escribano mayor de gobierno extendió el acta correspondiente, que fué refrendada por el doctor Sáenz Peña.

El doctor Piñero pasó luego al departamento de Hacienda, donde fué saludado por los empleados del ministerio y por numerosos amigos que concurrieron á felicitarlo.

Acto seguido presentaron su renuncia el subsecretario de hacienda, señor Agustín Pinedo y el secretario privado del ex ministro Pérez, señor Muñoz Cabrera.

El nuevo ministro manifestó al subsecretario, su deseo de que continuara ocupando el cargo, á lo cual el señor Pinedo contestó agradeciendo el ofrecimiento y aceptándolo.

El señor Agustín Pinedo fué llevado á la subsecretaría de Hacienda por el doctor Enrique S. Pérez, á cuyo lado actuó también como secretario de la administración general de impuestos internos.

Ingresó en la administración hace ya muchos años, habiéndose desempeñado en forma correcta y meritoria.

El doctor Piñero firmó ayer mismo los expedientes que requerían la firma ministerial é inició el estudio de varios asuntos importantes de su departamento.

EL ASUNTO DE LAS LIEBRES

UNA INDUSTRIA DE PORVENIR

Conveniencias de fomentarla

En repetidas oportunidades nos hemos ocupado en estas columnas sobre la necesidad de buscar nuevos rumbos á la industria nacional echando mano de elementos que abundan en el país y que, aprovechados, con inteligencia, podrían dar margen á un activísimo comercio interior y exterior de insospechadas ulterioridades.

Cuando no hace mucho tiempo se clamaba contra la reproducción inusitada de las liebres que en sus correrías devastaban los sembrados de las chacras y las quintas, ocasionando perjuicios de consideración, y se arbitraban medios de todo género para extirpar á ese roedor, sindicado de elemento inútil y dañino, indicábamos la necesidad de propender á su extinción relativa, no para desalojarlo en absoluto del país, sino para aprovecharlo con fines industriales á igual de lo que han hecho, y hacen, otras naciones que tienen que luchar con ese empedernido enamorado de los cogollos tiernos y suculentos.

Decíamos que sobre la base de ese producto se podrían anexar á determinados establecimientos industriales, fábricas que preparasen la liebre para la exportación, ya sea presentándola simplemente refrigerada ó bien aprovechada en conserva.

Recordamos que, apenas hará un par de años llegó á la República un distinguido núcleo de cazadores belgas, los que, atraídos por las cuentas de la gran abundancia de liebres que había en nuestro país, al par que se prometían dar expansión á sus aficiones cinegéticas, estudiaron la oportunidad de realizar un brillante negocio.

Posteriormente se han intentado realizar algunas negociaciones, pero, ya sea porque no se preparase bien el producto ó porque no se hubieran preocupado de hacerlo conocer en Europa, mediante una buena propaganda, el caso es que las pocas exportaciones que se efectuaron, sino sufrieron un fracaso, en rigor de verdad, no lograron tampoco interesar.

Sin embargo, el terreno quedó preparado y hoy una fuerte casa comercial se ha presentado al gobierno de la provincia de Buenos Aires solicitando ciertas ventajas para explotar industrialmente ese producto.

Se afirma que se han contratado 260.000 ejemplares congelados para ser enviados á Francia, donde prefieren el producto argentino al australiano, que hasta ahora era el que se venía consumiendo.

Creemos, pues, que nos encontramos en los comienzos de una gran industria que, si llega á ser bien explotada, producirá pingües beneficios, pues no puede resultar otra cosa desde el momento que en Europa la liebre constituye un plato muy solicitado y nosotros nos encontramos con medios para suministrarla, en condiciones más ventajosas que otros países proveedores.

Cuando se piensa que hace algunos años dió origen á un reñido debate en la Cámara de Diputados de la Nación, tratando de arbitrar los medios más eficaces, para exterminar á ese roedor, nos viene á la memoria la época aquélla en que no se comía la carne de ovino porque se creía que sólo servía para producir lana, razón por la cual era frecuente ver en la campaña los tendales de cabezas de ese ganado que, después de habérsele extraído el cuero, se abandonaba lo demás al apetito de los caranchos.

Felizmente, esas épocas ya han pasado, y hoy, aun cuando la liebre ha hecho de las suyas, dando que hablar hasta en la Cámara de Representantes, creemos que no es un peligro y que, por el contrario, dará oportunidad para que con ella se realicen muy buenos negocios.

Más arriba decimos que la exportación de liebres congeladas no ha tenido mayor importancia en nuestro país; las cifras oficiales del último año consignan el dato de 300 kilogramos enviados al extranjero al precio de veinte centavos oro el kilo.

En el año 1911, no se exportó nada, de manera que las cifras que acabamos de mencionar, correspondientes al año 1912, no pueden ser más insignificantes.

Creemos, pues, que dándose cuenta de la importancia que tiene ese producto, el aprovechamiento de la liebre dará lugar á una nueva industria lucrativa como muchas de las otras, realizando al propio tiempo la misión de librar á las sementeras de un enemigo que era la pesadilla de [illegible]

MOVIMIENTO POLITICO

EL ESCRUTINIO ELECTORAL

SE AFIANZA EL TRIUNFO SOCIALISTA

COMPUTOS PARCIALES Y TOTALES

Urnas observadas

La junta electoral escrutó ayer todas las urnas correspondientes á las secciones 15, 16, 17 y 18, ó sean las parroquias de San Bernardo, Belgrano, Palermo y Las Heras, con los resultados que encontrará el lector en los cuadros respectivos.

Como en los días anteriores un público numeroso asistió á las galerías del recinto y al caer la tarde, grupos de ciudadanos aclamaban á los candidatos socialistas en los portales que dan á la calle Rivadavia.

De las urnas escrutadas ayer, solamente se dejaron tres en suspenso. La número 618 de la sección 18, porque el acta no tenía la firma del presidente del circuito, y la 564 de la sección 17, lo mismo que la 626 de la sección 18, porque las personas que firman las actas, no son las mismas que figuran en la lista de presidentes de comicio publicada oportunamente.

Cree el camarista doctor Pico, que los firmantes, posiblemente, son presidentes nuevos, designados á última hora, como consecuencia de no haberse encontrado á los que primeramente fueron nombrados para desempeñar esa misión.

En la urna 626 de la sección 18, existe un voto impugnado por los fiscales de los partidos Radical y Socialista, por carecer de retrato la libreta del ciudadano que la presentó y no coincidir la filiación.

La junta se propone terminar su tarea en las primeras horas del lunes y entregar á la publicidad los resultados totales, el mismo día por la tarde.

Los cómputos de las diversas secciones, fueron leídos en el recinto, por un empleado de la junta electoral, con el resultado siguiente:

PARA SENADOR

ESCRUTINIO OFICIAL

CANDIDATOS	TOTALES
1 E. del V. Iberlucea	38.360

2—Leopoldo Melo 28.271
3—F. J. Beazley 19.451
4—E. S. Zeballos 7.596

PARA DIPUTADOS

ESCRUTINIO OFICIAL

CANDIDATOS	TOTALES
1 Nicolás Repetto	45.012
2 Mario Bravo	43.917
3 Lauro Lagos	27.749

4—Francisco A. Rió . . . 27.736
5—G. Araoz Alfaro . . . 18.970
6—J. J. Díaz Arana . . . 17.308

ESCRUTINIO POR SECCIONES

PARA SENADOR

Secciones	Iberlucea	L. Melo	Beazley	Zeballos
1	1729	1315	769	936
2	1069	1069	530	271
3	4111	2378	957	481
4	4505	2378	848	138
5	1619	1669	1416	437
6	2334	1334	854	459
7	1891	1304	1077	404
8	2332	1858	1906	358
9	2218	1870	1030	687
10	1166	879	642	316
11	1089	922	908	404
12	2115	2129	1221	443
13	1632	1828	1421	758
14	1034	1484	1489	746
15	1536	989	1480	746
16	1579	1561	1494	279
17	1630	1667	1017	334
18	3161	1904	1760	642
	38360	28271	19451	7596

PARA DIPUTADOS

Secciones	N. Repetto	M. Bravo	L. Lagos	F. A. Rió	A. Alfaro	Días Arana
1	1888	1860	1374	1376	764	770
2	2331	2259	1036	1088	465	454
3	4482	4403	2330	2385	603	613
4	4736	4718	2278	2276	738	681
5	1879	1870	1649	1646	1441	1301
6	2303	2319	1351	1348	8 2	7..
7	2198	2182	1364	1396	1024	950
8	3234	3263	1640	1664	1065	1005
9	2693	2676	1850	1707	1074	901
10	1405	1395	881	893	630	507
11	1379	1357	886	914	950	874
12	2423	2420	2123	2126	1246	1126
13	2139	2118	1789	1787	1656	1451
14	1570	1548	1436	1433	1611	1519
15	1714	1720	1009	1007	673	653
16	1859	1844	1583	1546	1361	839
17	1863	1863	1176	1158	1002	944
18	3087	3728	1884	1896	1696	1548
	45012	43917	27740	27736	18970	1730[illegible]

LO DE LA RIOJA

Tuvo lugar ayer la conferencia solicitada por el doctor don David Luna, delegado del partido Radical de La Rioja, con el Ministro del Interior, cuyo objeto fué encarecer el pronto despacho de la reclamación pendiente que es conocida. El secretario del comité radical, señor Varela, asistió á la entrevista.

La mencionada reclamación tiene por fundamento el hecho de que el gobierno de aquella provincia ha convocado á elecciones de diputados á la legislatura por un padrón que no es el vigente, en cuya virtud priva del voto á numerosos ciudadanos incorporados al registro en 1912.

Además, el gobierno riojano ha limitado la convocatoria á las vacantes existentes desde el año pasado, que son ocho, omitiendo las de la renovación anual, que son seis. El doctor Luna hizo una exposición prolija de los fundamentos de la reclamación, según los cuales la provincia está amenazada de un nuevo elección nula que la privará de legislatura constitucional por un año más.

El fundamento que el gobierno da para excluir de la convocatoria á los seis diputados [illegible] renovación de [illegible] santía no ha sido comunicada. El doctor Luna observó que, produciéndose la caducidad del mandato legislativo por el ministerio de la Constitución, no hay necesidad de tal comunicación.

En efecto, la legislatura de La Rioja se renueva anualmente por terceras partes y el mandato fenece el 31 de Mayo, pero las elecciones tienen lugar en el segundo domingo de Abril, ni más ni menos que lo que ocurre en el orden nacional: el período de los diputados dura cuatro años, terminando el 30 de Abril, pero la elección de sus reemplazantes se hace el primer domingo de Abril, de manera que, al inaugurarse el año parlamentario en Mayo, el cuerpo está renovado. Por consiguiente, el gobierno de La Rioja, ha debido convocar á elecciones para el reemplazo de los diputados que cesan el 31 de Mayo próximo, como es de práctica y la ley lo prescribe, á fin de que al inaugurarse el período legislativo el 1.º de Junio la legislatura esté completa.

El Ministro del Interior hizo algunas observaciones y concluyó por anunciar á sus interlocutores que sometería el caso al juicio del Presidente, para que resolviera lo que creyese conveniente.

POLITICA SANTIAGUEÑA

La nota del Ministro del Interior

El Ministro del Interior, después de una prolongada conferencia con el doctor Sáenz Peña, permaneció hasta tarde en su despacho, para redactar la nota que dirigirá hoy al presidente de la Legislatura santiagueña.

Aunque el doctor Gómez mantiene todavía en la reserva los términos en que ha redactado ese documento, sabemos que desestimará en él, por las razones que hemos hecho públicas en números anteriores, el pedido de intervención federal interpuesto ante el Poder Ejecutivo, por aquella legislatura.

La nota, como hemos dicho, será firmada en el día de hoy.

EN LAS PROVINCIAS

SALTA

NECESIDAD DE UNA ESTACION ENOLOGICA

La delegación salteña al segundo congreso nacional del comercio presentará un proyecto de resolución, para que éste declare que vería con agrado la fundación por parte del gobierno nacional de una estación enológica en la zona vitivinícola de los valles calchaquíes, estableciéndola con preferencia en el departamento de Cafayate. Esta estación estaría provista de un laboratorio químico anexo para el análisis previo y ensayo de los mostos y vinos, de tal manera, que contribuya á formar un tipo regional del producto.

Este proyecto, como acertadamente lo fundamenta su autor, el señor Arturo Gambolini, responde á una necesidad desde hace tiempo sentida en aquella región, y á realizarse, producirá grandes beneficios, asegurando y estimulando el desarrollo de la industria vitivinícola.

Del informe que acompañará á este proyecto, resulta que en Salta existían el año próximo pasado más de mil hectáreas de vid, pertenecientes en su mayor parte á la región calchaquí, pues el departamento Cafayate cuenta con 670 hectáreas, San Carlos 225 y Molinos 83.

La superficie territorial de esos departamentos abarca una extensión de doce mil kilómetros cuadrados, sin incluir á Cachi con 1.520 kilómetros; todas tierras aptas, en condiciones especiales para el cultivo de la vid y con riego abundante.

La viticultura, aunque estacionada desde hace años en aquella provincia, ocupa el séptimo lugar en la estadística de la extensión cultivada. Casi ha igualado el área del tabaco y del trigo que tuviera antes más importancia, y supera en mucho á la de la caña de azúcar.

Los viñedos de Salta están constituídos en su casi totalidad por cepas criollas. En Cafayate y Animaná se ha ensayado con inmejorable éxito algunas variedades francesas, cosechándose para mil hectolitros de vino.

Además, y ello por cierto es muy importante, las vides salteñas desconocen las enfermedades criptogámicas y parasitarias que pudieran ser de un peligro inminente.

Las perspectivas de la región para el desarrollo de la industria vitivinícola son, pues, inmejorables.

El director de la estación enológica de Concordia dijo de ella que sus terrenos son labrables con poco trabajo, se calientan con facilidad, son permeables, profundos y ricos en elementos fertilizantes que favorecen una fructificación especial, de abundante y buena vendimia.

Cerca de la ciudad de Salta se ha creado una estación para experimentos de cultivos, especializando el del tabaco, y en Moldes existe otra, convertida recientemente en escuela práctica de agricultura. Pero cree el autor del proyecto, que ellas, aun con ser de un provecho indudable, no provocarán el desarrollo rápido de la industria vitivinícola que produciría la estación enológica en Cafayate.

TUCUMAN

JUICIO POLITICO A CAMARISTAS

En folleto, se acaba de publicar los antecedentes del pedido de juicio político, que está á consideración de la legislatura, formulado por el señor Manuel Paz, contra los vocales de la Cámara en lo Civil y Comercial de Tucumán.

El solicitante, seguía un juicio contra un hermano suyo, el señor Napoleón Paz, por el trazado de una línea separativa de una propiedad heredada por los nombrados. Con intervención de la Cámara, se acordó nombrar un árbitro, quien se expidió en contra de lo sostenido por el señor Manuel Paz.

Este apeló del laudo arbitral ante la Cámara, sosteniendo su falsedad, fundado en una serie de circunstancias, que el tribunal no consideraría justas ni legales, pues sentenció mandando cumplir aquél.

Ahora bien; el señor Paz, considera que al declarar válido el laudo arbitral, los miembros de la Cámara han faltado á lo dispuesto por las leyes positivas que rigen la materia, y en consecuencia, inicia contra ellos la acción del juicio político.

EJERCITO Y MARINA

Nombramientos — Ascenso — En el Circulo Militar — Baja — Partida del crucero "9 de Julio" para Ushuaia — Planos del campo de tiro de Jesús María — Conmemoración del combate de San Lorenzo — La nueva reglamentación del Ministerio de Marina — Alta en la armada.

Fueron nombrados por decreto de ayer: jefe del segundo grupo del regimiento 5 de artillería, el mayor Eteiredo Berizzo, del distrito militar 40, de Posadas, en reemplazo del mayor Domingo Allaria, que pasa á revistar á la plana mayor activa, y secretario de juez de instrucción de la primera región militar, el teniente 1º Horacio Bonifay.

—Fué firmado ayer el decreto que anunciamos, por el cual se promueve al grado de subteniente en el arma de artillería, con la antigüedad que da acuerdo con la clasificación de egreso se expresa en su orden de mérito, á los cadetes Arturo Sáinz y Horacio Mendiburu.

—Se realizó anoche en los salones del Círculo Militar la recepción en honor de los jefes que parten á incorporarse al ejército alemán, y del coronel Uriburu, que parte como agregado militar de la embajada extraordinaria á Inglaterra y Alemania.

Especialmente invitados, asistieron el Ministro de Guerra, el jefe de la región, general Jones, el intendente general de guerra, y, además, cerca de 200 jefes y oficiales.

Ofreció la demostración el coronel Broquen, á quien contestó el coronel Uriburu en su nombre y en el de los jefes que van á Alemania, agradeciendo el homenaje, y brindando por el ejército alemán.

Amenizaron el acto las bandas del 2 y del 7 de infantería.

—A su solicitud, se ha concedido la baja y absoluta separación del ejército, al subteniente de administración, Carlos Muratorio Naón.

—El 10 del corriente saldrá para Ushuaia el crucero "9 de Julio", el cual relevará al acorazado "Almirante Brown", que permanece en ese puerto, en servicio de vigilancia. El "Almirante Brown" regresará á esta capital.

—El director de la escuela de tiro, coronel Ricardo Solá, presentó ayer al Ministerio de Guerra un croquis del campo de tiro donde hizo su campaña recientemente el instituto que dirige, levantado por los oficiales del mismo.

Este trabajo, realizado con el propósito de hacer práctica topográfica, comprende el relevamiento de unos 84 kilómetros cuadrados, con sus más ínfimos detalles, donde están comprendidos el campo nacional del Saltre, las estancias de los señores Torres, Roca y Alurrá, y la colonia Caroya.

Posiblemente, el ministerio utilizará estos planos, para estudiar las fracciones de tierra que es necesario adquirir, para dar la extensión necesaria al campo de tiro aludido.

—Se ha concedido licencia para pasar á la estación Solanet, provincia de Buenos Aires, al mayor Emilio Pérez Millán.

—El regimiento de granaderos á caballo hace actualmente sus preparativos para asistir á los actos conmemorativos del centenario del combate de San Lorenzo, en los cuales tomará parte activa.

El cuerpo aludido se trasladará hasta la citada localidad por sus propios elementos, y se piensa reconstruir la marcha y las incidencias del combate dado por San Martín en las barrancas del Paraná.

—El Ministerio de Marina ha resuelto dejar relevado del cargo de presidente de la comisión clasificadora de tiro del personal torpedista minero, al capitán de fragata Angel J. Elías, y nombrar en su reemplazo al teniente de navío Manuel Caballero.

—Se ha dictado una disposición estableciendo que hasta tanto se termine la fecha en que entrará en vigor la nueva reglamentación sobre organización del Ministerio de Marina, regirá la actual.

—Ha sido dado de alta en el cuerpo de ingenieros de la armada, como ingeniero maquinista de tercera, el señor Santiago F. Bassani.

—Se ha hecho conocer de la armada el reglamento relativo á la admisión, en tiempo de paz, á los puertos y aguas teritoriales de Dinamarca, de buques de guerra pertenecientes á potencias extranjeras.

CONGRESO DEL COMERCIO

En vísperas de su inauguración

LLEGADA DE DELEGACIONES

INUSITADA ANIMACION EN MENDOZA

DETALLES DEL ACTO DE MAÑANA

(De nuestros corresponsales y enviados)

Como se verá por los telegramas que publicamos en seguida, de nuestros corresponsales y enviados especiales, al Congreso del Comercio, que será inaugurado mañana en Mendoza despierta el mayor interés en la ciudad andina, que está de gala, puesto que todos simpatizan con los fines de la importante asamblea que tratará cuestiones interesantes de la economía nacional.

Mendoza, Abril 5 — La ciudad, en vísperas de la inauguración del Congreso del Comercio, presenta en estos momentos inusitada animación en todas partes.

El municipio ha tenido en las últimas 24 horas mayor movimiento que de costumbre, debido á la llegada de forasteros. Aunque fatigados por el viaje, algunos de ellos, apenas se vieron libres del polvo recogido en el camino se lanzaron á las calles y recorrieron la ciudad en carruajes descubiertos.

Una buena parte de nuestros huéspedes vienen por primera vez á la provincia y de ahí su deseo de visitar la población. Sus impresiones no pueden ser más gratas y satisfactorias. De estilo moderno muchos de los edificios, con el movimiento de nuestras calles centrales y el crecido número de comercio, la impresión de todos es de entusiasmo.

LLEGADA DE DELEGACIONES

El tren que llegó del litoral trajo á las delegaciones de Salta y Santiago del Estero.

En el mismo convoy venían las representaciones de la universidad popular de Buenos Aires y del Comercio de los partidos de San Nicolás y Junín, como igualmente la delegación alemana.

El otro tren llegado por la tarde de idéntica procedencia, condujo las delegaciones de San Luis y Bahía Blanca y numerosas personas que vienen al congreso aisladamente.

Todos los viajeros fueron recibidos en la estación por comisiones designadas exprofeso y fueron acompañadas hasta los alojamientos que tienen designados.

LA APERTURA DEL CONGRESO

El acto de apertura de las sesiones se verificará mañana por la tarde, en el local del Kindergarten. Lo presidirá el doctor Juan E. Serú y asistirán á él, en representación del Poder Ejecutivo, el gobernador de la provincia y los ministros. El público tendrá sitio especial.

El discurso inaugural estará á cargo del doctor Serú. Además, harán uso de la palabra el gobernador, el representante del Ministerio de Agricultura y el delegado oficial. Un cuerpo de seis taquígrafos se encargará de tomar los discursos y debates en el curso de las sesiones.

Han sido impresos en folletos los reglamentos, bases del Congreso, programa de las fiestas y la lista de los asuntos á tratar.

LOS FESTEJOS

En Godoy Cruz, se dará un "lunch" el lunes y por la noche un banquete en el local del Kindergarten.

El martes por la tarde se realizará una excursión al establecimiento vinícola de General Gutiérrez; la comitiva partirá de esta ciudad á las 2 p. m., en tren expreso, para regresar á la puesta del sol.

El miércoles se invitará á los delegados á una gira por el valle Potrerillos y balneario de Cacheuta; el tren especial conducirá los viajeros, partirá á la 1.30 p. m. y regresará al anochecer. La comitiva será obsequiada en Cacheuta con un "lunch".

El jueves se hará otra excursión hasta el dique del Río Mendoza. Las delegaciones harán el viaje hasta Luján en tren expreso y en automóviles desde ese punto hasta el dique y viceversa. El convoy partirá de esta capital á las 8.30 a. m. para regresar á mediodía.

El sábado se realizará un baile que se prepara en honor de los huéspedes en el local del Club Español. Hoy se distribuirán las invitaciones para estas fiestas.

Entre los huéspedes llegados está el redactor de ese diario don Francisco Granmontagne, quien fué saludado por varios periodistas y amigos.

SEGUNDA SESION PREPARATORIA

Mendoza, Abril 5—Se efectuó esta tarde la sesión preparatoria del congreso, con asistencia de la mayoría de los delegados. Fueron confirmados en sus cargos los presidentes y secretarios de sus delegaciones.

Mañana, después de inaugurado el congreso, saldrá para esa el senador [illegible]

LA FIESTA DE LA VENDIMIA—INTERESANTE NUMERO

Mendoza, Abril 5—La fiesta de la vendimia, que se efectuará el próximo viernes, consistirá en una procesión de carros alegóricos.

El itinerario señalado es el siguiente:

Avenida San Martín, desde la plazoleta Barraquero hasta Sarmiento; Sarmiento, hasta 9 de Julio; 9 de Julio, hasta Necochea; Necochea, hasta España; España, hasta Sarmiento; Sarmiento, hasta San Martín; San Martín, hasta el punto de partida.

El orden del desfile será como sigue:

Abrirá la marcha la sección escuadrón de seguridad y la banda policial: 1º Un heraldo á caballo, con el escudo de Mendoza; 2º, un heraldo con estandarte del congreso del comercio; 3º, un heraldo con estandarte de la fiesta de la vendimia; 4º, un heraldo con estandarte, anunciando el primer carro de la fiesta; 5º, carro de Noé; 6º, carro representando una choza, con los primitivos moradores de América; 7º, carro-carabela introductora de la vid; 8º, un carro con útiles y artículos de recolección de uva; 9º, estandarte alusivo; 10, carro con plantación de viña; 11, carro con recolección; 12, carro pisando uvas; 13, carro con una prensa antigua; 14, carro con una prensa moderna; 15, carro con una cuba moderna de fermentación; 16, carro con un tonel artístico; 17, carro con bordalesas; 18, carro con botellas; 19, carro con marcas de bodegas; 20, carro presentado por el Círculo Valenciano, representando la vendimia en la región de Valencia; 21, un heraldo anunciando el número siguiente: carro representando al Dios Baco, cuadro de Velázquez; 22, carro representando la alegoría de los bancantes; 23, cerrarán la marcha 100 vendimiadores, representando la "vuelta al hogar", después de la terminación de la cosecha.

Este número ha despertado mucho interés público.

La policía adoptó medidas para contrarrestar la acción de los ladrones.

De la campaña llegan trenes repletos de concurrencia, calculándose que la capital se verá congestionada mañana y en los días siguientes.

Los teatros, cinematógrafos, circos y confiterías, y las calles centrales, están repletas de concurrencia.

En el comercio reina actividad extraordinaria.

Los centros sociales agasajan á los huéspedes, y les otorgan tarjetas de transeuntes, para facilitarles comodidades personales.

San Juan, Abril 5 — Por el tren de esta mañana, partió á Mendoza la delegación sanjuanina, que asistirá al congreso del comercio, compuesta por el doctor Abraham Vidart, presidente de la delegación; señor Federico Jiménez, vicepresidente; el delegado oficial del gobierno de la provincia de San Luis, Salvador M. Zavalla, y los demás delegados, señores Oscar Correa Arce, doctor José Grano, Juan L. Fernández, Cannigno Antonio Ciluzzi, Jerónimo Chescott, Tomás Muro, Luis Ugarte, Luis Arregui, doctores César C. Rodas, César Luzzetti, Juan F. Tierney, señores Otto Hawekamp, Raúl I. Barriga, J. Claudio Vaca, Luis L. Sánchez, Diego P. Young, Zacarías A. Yanzi, Santiago Grafigna, Juan Megiioli, doctor Ventura Lloveras, Juan Luis Fonseca, Francisco Campolónico, Isaías Figueroa, Guillermo Flores Salinas, E. Alberto Asch, Vivano Costa.

El señor Estanislao Albarracín va en representación del gobierno de la provincia.

NOTICIAS VARIAS

Cuentos y leyendas

Hoy inicia su obra literaria nuestra colaboradora, señorita Ada M. Elflein. Los cuentos, leyendas y narraciones de la contribución anual de esta escritora, aparecerán, como de costumbre desde hace ocho años, en los folletines del día domingo de LA PRENSA, de Abril á Noviembre.

Conferencia patriótica

El jueves 10 del corriente, á las 8.30 de la noche, en el salón La Argentina, calle Rodríguez Peña 365, el doctor Julio V. Villafañe tendrá á su cargo la conferencia patriótica organizada por la asociación nacional de damas descendientes de próceres y guerreros de la independencia argentina.

Asistirá una delegación de la Junta Patriótica Argentina, en cuyo nombre hablará el señor Emilio S. Orozco.

La estampilla patriótica española

La comisión patrocinadora de la estampilla en favor de las víctimas de Marruecos, resolvió remitir el importe de las sumas recaudadas por tal concepto, que asciende á 35.850 pesetas, en un giro á la orden del ministro de Guerra, de España, por intermedio del ministro de esa nación en ésta.

El sobrante de las estampillas, que es de 300.000, será depositado en la legación de España.

Además del envío de esa suma se decidió rogar al ministro de Guerra remita una lista de los inválidos y familias de los muertos en la campaña marroquí, que sean favorecidos con los fondos de esta suscripción, con el fin de hacerla publicar aquí para el conocimiento de todos los donantes.

Regreso del señor Demarchi

El introductor titular de embajadores, señor Silvestre Demarchi, que se encontraba ausente en uso de licencia, regresó ayer á Buenos Aires.

Según informes recogidos en los círculos diplomáticos, el señor Demarchi no se hará cargo de su puesto, por encontrarse enfermo.

VOLACION MILITAR

La fiesta de hoy en la Sportiva

DIVERSAS INFORMACIONES

En el estadio de la Sociedad Sportiva Argentina, en Palermo, hoy á las 2 de la tarde, se realizará la fiesta deportiva organizada por la Liga de Estudiantes de La Plata, á beneficio de la volación militar.

En el programa de la fiesta, figuran varias carreras de bicicletas, motocicletas, pedestres y un partido de "football".

Los pilotos Mascías, Fels, Castaibert y Goubat se trasladarán en vuelo con sus respectivos aeroplanos, al estadio de la Sportiva, para tomar parte en el concurso de volación.

El Ministro de Guerra, general Vélez, ha prometido asistir á esta fiesta de beneficio para la flota aeromilitar.

En el palco oficial se exhibirá un facsímil del proyectil para ser arrojado desde los aeroplanos, del cual es inventor el mayor Arturo P. Luisoni.

—En la escuela de volación militar de El Palomar, durante el día de ayer, los pilotos Mascías, Fels, Goubat y Agneta realizaron una buena serie de vuelos de entrenamiento, con los diversos tipos de aeroplanos que posee el aeródromo.

El vuelo de mayor importancia fué el que efectuó el ingeniero Mascías, de ida y vuelta á Campo de Mayo, con el Blériot con motor de 80 HP., llevando de pasajero al señor Francisco Borcosque. Este vuelo alcanzó una duración de 40 minutos y una altura de 800 metros.

En otro vuelo que Mascías realizó por la tarde, dentro de los límites del campo de la escuela, llevó de pasajero al teniente Aníbal Brihuega.

—El martes próximo, á las 6 de la tarde, la comisión central recolectora de fondos en favor de la volación militar, celebrará una reunión en su local de la calle Florida, número 537, con motivo de resolver diversos asuntos relacionados con el fin que persigue.

BANDA MUNICIPAL

El concierto de esta noche

Esta noche, á las 9, la banda municipal de música concurrirá al local de la Sociedad Rural en Palermo, donde dará un concierto de música clásica.

El maestro Malvagni ha preparado el siguiente programa:

Primera parte—Occidente y Oriente, marcha, Saint-Saens; Sigfrido, Murmullo de la selva, Wagner; 2º Intermedio amigo Fritz, Mascagni.

Segunda parte — Giga (baile antiguo), Martucci; Moto perpetuo, Paganini; Rapsodia húngara número 13, Listz.

Tercera parte—Ouverture Freischutz, Weber, y Ouverture la Gruta del Tingal, Mendelsohn.

El director de la banda ha resuelto incluir en el programa de hoy la "Rapsodia Húngara", en vista de los insistentes pedidos que le fueron formulados, después de haberla ejecutado la banda en el concierto del domingo último, por cierto de una manera magistral.

EL DIA SOCIAL

GUILLERMO N. NAVARRO — Dejó de existir anoche el señor Guillermo N. Navarro, joven estudiante de cuarto año de ingeniería.

Una enfermedad de pocas horas

tronchó prematuramente la vida del malogrado joven, que contaba 21 años de edad.

Entre sus camaradas del aula se le quería mucho, porque fué un buen compañero y porque más de una vez con su espíritu estudioso les dió un ejemplo de empeños y constancia en la lucha por los ideales comunes.

Esta tarde serán llevados sus restos al cementerio del Oeste.

DIPLOMATICAS — Hoy parte para Santiago de Chile, el doctor Fulgencio R. Moreno, ministro del Paraguay ante el gobierno de Chile.

TE — La señorita Justa Dose recibirá esta tarde á las amigas que deseen saludarla y con quienes tomará el te, despidiéndose de la vida de soltera.

La reunión se efectuará de 5 á 7.

DEMOSTRACIONES — Anoche se realizó en el Aue's Keller la comida con que un núcleo de amigos y profesores festejaban la terminación de los estudios del doctor Horacio Dobranich.

Ofreció la demostración el doctor Alfredo L. Palacios, quien tuvo amables frases para el obsequiado.

ENLACES — El jueves próximo se realizará en la mayor intimidad el enlace de la señorita Estela Emma Carretto, con el doctor Lorenzo Solari.

Serán padrinos la señora Julia C. de Finocchietto, hermana de la novia, y el doctor Atanasio Quiroga.

Los testigos del acto civil serán por parte de la novia Oscar A. Carretto, doctor Salvador Oría, doctor Domingo Vaccarezza y Angel Grasso, y por parte del novio, doctor José Solari, doctor David L. Quiroga, Carlos Falchi y doctor Carlos R. Quiroga.

—El jueves será bendecido en la iglesia San Miguel el enlace de la señorita Elene Bergará, con el doctor Angel F. San Martín. Serán padrinos la señora Josefina O. de San Martín y el señor Juan Bergadá.

EN SAN ISIDRO — Organizada por la sociedad Socorros de San Isidro se verificará esta tarde una fiesta en el Pabellón Blanco, para la que se ha preparado el siguiente programa:

Cinematógrafo, "La huérfana"; cuadro vivo "La visión de Jeanne d'Arc"; juguete cómico, "Gastrónomo Tenorio"; cuadro vivo "Obras de misericordia"; canto; cinematógrafo; cuadro vivo "La joie des Anges"; monólogo; cinematógrafo.

La fiesta se efectuará á las 4 de la tarde.

La patrocinan las señoras:

Etelvina C. de Sala, Sara G. de Becú, Luisa C. de Gelly, María V. de Moreno, Enriqueta P. de Malbrán, Débora C. de Jiménez, Sofía Beláustegui, Ana Alfaro, María Pirán, Remedios O. de Beccar Varela, Elisa A. de Bosch, Elena Becú, Margarita Crisol, Justa M. de O. de Varela, María Antonia L. de Fernández, Carolina García Lagos, Manuela Alfaro, Gregorina M. de Lagos, Elena E. de Koevel, Matilde Beláustegui, María Cristina C. V. de Beccar Varela, María Carmen S. de Demaría, María Mercedes G. de Obarrio, Clara Beláustegui, Teresa P. de Manzone, Matilde N. Nocetl, Juana H. de Obarrio, María C. de Palacios, María Cruz, G. F. de Roche, Carolina C. de Malbrán, María Luisa Z. de Beláustegui.

DESDE LOMAS — El 12 se realizará en el Barker Memorial Hall, el baile organizado por el Lomas Unión Club.

Se ensaya la "danse punie" que dirigirán las señoritas Gladys Joung, Blanca Quade y Jessie Watkins.

CAMBIOS DE RESIDENCIA — Llegadas: De su estancia en Zárate, ayer, la señora Lucrecia de la Torre de Obligado y sus hermanas María y Adela.

—De Mar del Plata, el señor Julio Costa.

—Del mismo punto el señor Pedro Carrasco.

—De Catamarca llegó el señor Octaviano Navarro.

—De Mercedes el señor Ramón García Núñez.

—De Ascochinga el señor Javier Peralta.

—De Adrogué, el señor Julián Paso Viola y señora Carmen Sara Tello.

VIAJEROS — Salidas:—En el "Konig Friedrich August", partirán el 24 para Europa, el doctor Julio Méndez, su señora Carmen Linych y sus hijos.

—Hoy parten para Asunción el señor Carlos F. Saporitti, su señora é hijos.

—Llegadas: De Montevideo, ayer, el señor Ignacio Correas.

ENFERMOS — Guarda cama en el Tigre, la señora Lucila Láinez de Mujica Farías.

—Fué operado ayer el doctor Guillermo Madero Irigoyen.

—Restablecido el doctor Manuel Cigorraga.

—En estado delicado, la señora María Acevedo de Alvarez.

—Mejor la señora Mercedes Aguirre de Guerrico.

—Guarda cama la señora Mercedes Gómez Pombo de Lacroze.

—Sigue siendo muy grave el estado del doctor Daniel J. Donovan.

—En el mismo estado el doctor Antonio Arraga.

NECROLOGIA — Fueron inhumados ayer en el cementerio del Norte los restos de la señora María Luisa [illegible]

Zelis de Estrada, fallecida el jueves último.

En el templo del Pilar se ofició una misa de cuerpo presente, á la que asistió, lo mismo que al sepelio, numerosa concurrencia.

—Fueron inhumados ayer en el cementerio del Oeste, los restos del señor Francisco Mieli.

—En la iglesia de las Catalinas se oficiaron misas ayer, por el señor Ricardo S. Zemborain.

—En la iglesia de San Miguel se rezaron misas ayer por el alma de la señora Sabina Posse de Granillo.

—Por el alma de la señora Carolina Navarro de Obligado se rezaron misas ayer en el templo de San Nicolás de Bari.

NOTICIAS DE POLICIA

SUCESO SANGRIENTO

Un muerto y un herido

DETENCION DEL HOMICIDA

La esquina de las calles Roque Pérez y Quesada fué teatro anoche de un grave suceso, cuyo esclarecimiento corresponde á la sección 39.ª de policía, á cargo del comisario señor Samuel Ruffett.

Según los detalles que hemos recogido en el lugar y los que nos fueron suministrados en la comisaría, poco antes de las 12 se suscitó en dicho paraje un altercado entre Domingo Espíndola y Juan Antonio Abalsamo.

A raíz de la disputa, el primero desenvainó un cuchillo é hirió en una pierna á su contrincante, circunstancia en la cual, un hermano de Juan, llamado Francisco, que se encontraba de visita en la casa de su novia, concurrió y arrebató el arma á Domingo acometiéndole con la misma, hasta que lo dejó exánime.

El cabo Ahumada, de la citada policía, cuando se desarrolló el hecho efectuaba una recorrida por las inmediaciones, y al oir los gritos de los combatientes acudió y detuvo á los hermanos nombrados.

Dió aviso de lo ocurrido por teléfono á la seccional y en seguida se presentaron el comisario aludido y el auxiliar Amadeo, quienes hicieron trasladar el herido al hospital Pirovano y el cadáver al local de la policía.

Más tarde fué llamado el médico de guardia en el departamento central, doctor Risso Domínguez, que reconoció á las víctimas.

El facultativo encontró en el cuerpo del muerto siete heridas, é informó que el estado de Juan Antonio reviste alguna gravedad.

Los protagonistas de este hecho son obreros. El extinto era casado y contaba 38 años de edad.

En el sumario correspondiente se ha dado intervención al juez doctor Beltrán. El instrumento del delito fué secuestrado.

ESCLARECIMIENTO DE UN HOMICIDIO

Captura del autor

Después de varios días de labor, logró la policía esclarecer definitivamente el homicidio perpetrado en la persona de Jesús Retes.

El hecho, del cual nos ocupamos en oportunidad, se desarrolló en la ma-

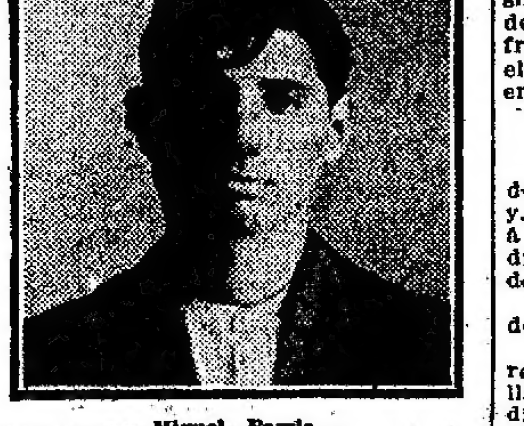

Miguel Porzio

drugada del 3 de Febrero del año actual en la esquina de las calles Salta y Progreso.

Sería próximamente la 1 de la madrugada, cuando un agente de la comisaría 16.ª, atraído por una detonación de arma de fuego, se trasladó á la esquina indicada, donde encontró tendido en el pavimento al aludido Retes, quien daba pocas señales de vida. Pocos minutos después, el herido falleció, sin poder pronunciar una sola palabra.

En seguida se logró detener á dos de los que formaban el grupo desde donde partió el tiro que dió muerte á Retes.

Entre los detenidos figuraba Miguel Porzio, á quien el juez de instrucción doctor Luna Olmos mandó poner en libertad "por falta de pruebas".

Entregado el sumario al jefe de la sección crímenes, este funcionario se dedicó con empeño al esclarecimiento del hecho, hasta que, por último, pudo obtener algunos detalles de importancia que le permitieron hacer algunas pruebas contra el verdadero autor del disparo, resultando ser el mismo Porzio, cuyo retrato publicamos, quien fué detenido por el oficial inspector Torres y conducido al departamento central.

De esta captura se dió cuenta al juez respectivo, á quien se le remitió el sumario con los antecedentes reunidos.

MUERTE DE UN AGENTE

Investigación sumaria

La policía de la sección 13.ª se ocupa en la instrucción de un sumario para esclarecer un hecho ocurrido en la madrugada anterior, y en el cual aparece como víctima un agente de la misma.

Lo que hemos averiguado hasta esta madrugada al respecto, es lo siguiente:

Lorenzo Nelli Carmine, que fué puesto en libertad hace pocos días, después de un proceso que se le hizo por atentado á la autoridad, es un individuo de malas costumbres y no tiene domicilio, y que duerme en las calles donde hay poca vigilancia.

Por una de las tantas contravenciones á las ordenanzas policiales que lleva cometidas en su vida errante, fué detenido ayer en jurisdicción de la citada comisaría.

Pasó en manos de varios agentes y al ser entregado, uno de éstos, Domingo Cordeschi, para que lo condujera á la seccional, opuso tenaz resistencia. En la esquina de las calles Juncal y Esmeralda, cogió del cuello al vigilante y le dió de golpes con la cabeza en el estómago, imposibilitándole para la defensa. En esas circunstancias se detuvo un automóvil y el preso arrojó á Cardeschi contra el vehículo, con violencia.

Los pasajeros del coche ayudaron al representante de la autoridad y consiguieron, tras grandes trabajos, dominar al agresor.

Cuando se dirigían á la comisaría, pocas cuadras antes de llegar, el agente se llevó de pronto las manos al estómago, cayó al pavimento y en seguida arrojó espuma por la boca.

Fué necesario trasladarlo en carruaje, y al llegar los auxilios de la Asistencia Pública, dejó de existir.

Varias personas declararon que Cordeschi, al sentirse enfermo, manifestó que sufría á consecuencia de los golpes.

El médico de policía, que reconoció el cadáver, informó que es indispensable practicársele la autopsia, para determinar la causa del deceso, por cuanto el cuerpo no presenta señal alguna.

El muerto era viudo, italiano, contaba 35 años de edad y deja hijos.

Nelli es de la misma nacionalidad y tiene 47 años de edad.

En el suceso interviene el juez doctor Llavallol.

ECOS DE UN SUCESO

Las investigaciones policiales

Días pasados dimos cuenta de que en la casa de la calle Craig 685, varias personas durante el almuerzo se sintieron enfermas y una de ellas, la señora Juana de Angulo, dejó de existir á pesar de los cuidados que le prodigaron en la estación sanitaria de Nueva Pompeya.

La policía de la sección 12 que tomó intervención en el caso, comprobó que aquellas se enfermaron debido á una sustancia tóxica que contenía la sopa que fué servida en la mesa. Se instruyó un sumario y como en él se encontraron algunos puntos oscuros que hicieron suponer que se trataba de un hecho criminal, el juez doctor Newton, ordenó que se ocupara del esclarecimiento la división de investigaciones.

A pesar de que se guarda reserva en el departamento central respecto al asunto, sabemos que la pesquisa está bien encaminada, y que fueron efectuadas algunas diligencias de importancia.

CAIDA DE CONSECUENCIAS

MENOR GRAVEMENTE HERIDO

A las 5 de la tarde del último viernes, en la casa número 7160 de la calle Rivadavia, el niño de 7 años Jorge Vázquez, se había subido á un árbol con objeto de sacar higos y debido á que una rama se rompió, el chicuelo cayó desde una altura de 4 metros sufriendo la fractura de ambos brazos y heridas en el rostro.

Después de ser curado de primera intención por un practicante de la Asistencia Pública, la víctima fué trasladada al hospital Teodoro Alvarez, donde nos informan que su estado es de gravedad.

La policía de la sección 23ª instruye un sumario á fin de esclarecer el accidente.

EN LAS OBRAS DEL SUBTERRANEO

OBRERO HERIDO

En las obras del subterráneo, esquina de las calles de Rivadavia y Pueyrredón, el operario Francisco Kamuro se hallaba trabajando sobre un andamio, frente al número 23 de la segunda de las calles nombradas, y, á causa de haberse desprendido uno de los soportes del andamio, cayó al pavimento desde diez metros de altura.

Se produjo heridas en el rostro y en diversas partes del cuerpo, por lo cual fué necesario enviarlo en una ambulancia al hospital San Roque, donde quedó en grave estado.

Intervino en el caso la comisaría 7.ª

Cadáver identificado

José Harrepton, dueño de una estancia que existe en la estación Isla Verde (provincia de Córdoba) reconoció ayer en la Morgue á la persona que el 2 del mes actual fué extraída sin vida del lago de Palermo y de lo cual dimos noticia en oportunidad.

El extinto trabajaba en dicho establecimiento, se llamaba Daniel Casein y era de nacionalidad irlandés.

Síncope

En el interior de la casa señalada con el número 471 de la calle Coronel Salvadores, José Tripoldo se hallaba trabajando sobre una escalera.

Debido á que fué víctima de un síncope, aquél cayó al pavimento desde una altura de tres metros, sufriendo, á causa del golpe, heridas en el rostro, las que le fueron curadas en el hospital Rawson.

Accidentes en la vía pública

Carmelo Sausano, conducía un carro de reparto por la calle Vélez Sársfield y, al llegar á la de Los Patos, debido á un violento barquinazo, fué despedido del pescante. Sufrió la fractura de la pierna izquierda.

Se le envió al hospital Rawson, donde quedó en asistencia.

—Al cruzar las calles Solís y Moreno, la anciana Luisa Lolas fué arrollada por un carro de reparto, que dirigía Enrique Gómez, y sufrió heridas en el cuerpo, las que le fueron curadas en la Asistencia Pública.

Gómez se encuentra detenido en la comisaría 6ª.

—En la esquina de las calles Victoria y Rioja fué atropellado Juan Gutiérrez, por un automóvil, y sufrió heridas de alguna importancia en la clavícula derecha, las que le fueron curadas, de primera intención en la Asistencia Pública; pasó luego al hospital San Roque.

El "chauffeur" se dió á la fuga.

Víctimas de una estafa

En la tarde de ayer, en la calle Wenceslao Villafañe, entre Isabel la Católica y España, dos personas desconocidas estafaron por medio del cuento del tío, en la suma de 2.500 pesos á Emeterio Moral.

La policía de la sección 26ª instruye un sumario, en el que interviene el juez doctor Gallegos y practica averiguaciones para detener á los autores.

—Enrique Pola, de 14 años de edad, denunció en la comisaría 3ª, que en la esquina de las calles Victoria y Alberti, dos personas desconocidas lo estafaron 200 pesos, suma que acababa de retirar del Banco de Italia y Río de la Plata, mandado por Luis Moumausson, establecido con imprenta en la calle Loria 440.

Los estafadores se valieron del cuento del sobre extraviado.

Viajero enfermo

Procedente de la estación 30 de Agosto (provincia de Buenos Aires), llegó en la mañana de ayer á la estación del Once, Luis Bolzari, quien tiene fracturado el pie izquierdo.

Trasladado al consultorio central de la Asistencia Pública, manifestó que hallándose trabajando en una máquina trilladora le fué cogido dicho miembro por el engranaje.

La comisaría 7ª, dió intervención á la policía de la localidad nombrada.

Accidente ferroviario

En la mañana anterior, Francisco Pérez, pretendió cruzar con su vehículo, que se hallaba cargado con arena, las vías del ferrocarril del puerto, á la altura de la calle Viamonte.

En esas circunstancias, fué desprendido de un convoy, un corte de vagones, el cual arrolló al vehículo, causándole serios desperfectos, los que no han sido valuados.

La comisaría 22ª, dió intervención al juez doctor Jantus.

Herido de una coz

José María Omordino, de 10 años de edad, conducía un charret por la calle Merlo. Al llegar á la de Coronel Cárdenas, el animal se asustó, el niño cayó del vehículo y el caballo le aplicó una coz en el rostro, causándole graves heridas. El menor fué curado en la Asistencia Pública, de donde pasó al Hospital Teodoro Alvarez.

El respeto á la mujer

Por haber faltado al respeto á una señora, en la vía pública, se encuentra detenido Jesús Iglesias, en la comisaría 29ª.

—Fué detenido por un agente de la comisaría 41ª, José Belfieri, por haber faltado al respeto á la señora E. de L.

Riñas y heridos

En la calle Esteco, entre las de Fraga y Rosetti, sostuvieron un violento altercado, por causas del momento, Angel Di Basi y Salvador Mautollo. Luego se trabaron en lucha, de la cual, ambos salieron heridos en el rostro y en los brazos.

Fueron detenidos en la comisaría 33ª.

Edificio en peligro

Los techos y paredes de la casa de inquilinato señalada con el número 2396 de la calle Cochabamba y la de Matheu 1302, se han agrietado y amenazan derrumbarse.

Los habitantes desalojaron sus muebles y se ubicaron provisionalmente en las casas vecinas. La policía de la sección 20.ª dió intervención á la oficina de obras públicas de la Municipalidad, para que tome las medidas pertinentes.

El edificio es de vieja construcción y á esto obedecen los síntomas de derrumbamiento.

Mordido por un perro

Ernesto Sánchez, de cuatro años de edad, se encontraba jugando con un perro, en el interior de su casa de la calle Avellaneda número 347.

En esas circunstancias fué mordido en la cabeza por el can, produciéndole una herida de carácter leve.

El can, que se supone hidrófobo, será enviado al Instituto Pasteur.

Capturas

Durante las últimas cuarenta y ocho horas, la policía detuvo á las siguientes personas:

Enrique Crespi, José Rasquella, Luis Searino, Ramón Citrón, Manuel Fernández, Jesús, y Ezequiel Sabino López.

Además de los nombrados, la policía detuvo á siete menores fugados de las casas de sus padres y obtuvo quince paraderos de prófugos.

ARTE Y TEATRO

San Martín — Anoche se presentó al público del teatro San Martín el ventrílocuo Sanz y sus muñecos.

El público aplaudió con entusiasmo los números titulados El loro, El niño Pepito, Los toreros y el Negro Pancho.

Acompaña á Sanz en esta temporada una compañía cómico-lírica española, que anoche obtuvo buena acogida por su ajustada interpretación.

Compañías de zarzuela española— La función inaugural de la compañía que dirigen los actores Ortas, realizada anoche en el Mayo, tuvo bastante éxito.

Sirvió para la presentación de artistas que, como Carmen Fernández de Lara, Inés Blasa y Francisco Monteagudo, no conocía nuestro público y merecieron favorable acogida.

También hubo aplausos para Amparo Taberner, Elvira López Muñoz, Carmen Sobejano, Casimiro Ortas (hijo), Luis Manzano y Antonio Guerra.

—La compañía que hasta anteayer actuaba en el Mayo, bajo la dirección de José Moncayo, pasó anoche á la Comedia. Desde el martes próximo se incorporará á su elenco Emilio Carreras.

—Dentro de pocos días iniciará sus funciones en el teatro de la Avenida, otra compañía de zarzuela española, que dirigirá Eugenio Casals y que, en su mayor parte, estará formada por elementos que hasta ahora no habían actuado en Buenos Aires.

SOCIEDADES Y CIRCULOS

SOCIEDAD FEMMINILE ITALIANA UNIONE E BENEVOLENZA — Las socias de esta sociedad de señoras se reunirán hoy, á las 2 de la tarde, en asamblea ordinaria, para tratar la orden del día que hicimos conocer oportunamente.

Esta reunión, en primera convocatoria, se realizará en su local social, Cevallos 778.

BIBLIOGRAFIA

EL COMERCIO LATINO-AMERICANO — Con objeto de fomentar el desarrollo del comercio entre Norte América y los países del Plata, ha aparecido en esta capital una revista mensual que llevará el mismo título de estas líneas.

La nueva publicación, cuya edición se hará en castellano é inglés, será enviada gratuitamente á las legaciones, consulados, instituciones públicas y particulares, bibliotecas, hoteles, etc.

Dirige la revista el señor Arturo Pereyra.

INSTRUCCION PUBLICA

Conciertos de alumnos — Se realizó en el salón de La Argentina, el concierto de alumnos y distribución de premios del Conservatorio Sarasate.

—El martes próximo se efectuará en el mismo salón un concierto de alumnos del conservatorio Romaniello.

FERROCARRILES

ENTRE BUENOS AIRES Y QUILMES

Los servicios de tranvías

La sección "control" informó á la dirección general de ferrocarriles que el número de paradas que hacen los coches de la compañía de tranvías Buenos Aires y Quilmes, á objeto de que suban y bajen los pasajeros, no es ya suficiente á consecuencia del aumento de población, tanto en las zonas urbanas como en las rurales que recorren las líneas de la empresa.

Informó también dicha sección que esa deficiencia es tanto más notoria y más perjudicial para el público, cuanto que la mayor población actual no se ha distribuído en los mismos lugares en que la empresa estableció las paradas de sus coches.

En vista de este informe la dirección de ferrocarriles expidió ayer una resolución en la cual establece que por ambas causas es necesario no solamente aumentar el número de paradas existentes, sino fijarlas en los sitios en los cuales se ha comprobado que los intereses y conveniencia del público las requieren.

Por otra parte, hay que tener en cuenta, dice la dirección, que se ha observado que el personal de la empresa falta con frecuencia á la obligación de detener los coches para tomar pasajeros en algunas esquinas del radio urbano de las poblaciones de Bernal y Quilmes, no obstante que dentro de esos perímetros la compañía debe efectuar su servicio en las mismas condiciones que una empresa común de tranvías.

De acuerdo con estos fundamentos, la dirección general de ferrocarriles ordenó ayer á la empresa de tranvías entre Buenos Aires y Quilmes que en lo sucesivo pare sus coches para tomar ó bajar pasajeros, no sólo en los puntos en que al presente lo hace sino también en los kilómetros 10, 2, 10.6, 11.5, 12, 13.2, 13.7 y 14. Se resolvió ordenarle asimismo que pare sus coches con el mismo objeto, siempre que así fuese solicitado por el público, en cada una de las esquinas del perímetro urbano de las poblaciones que cruzan sus líneas.

Dirección general de ferrocarriles — Varias resoluciones

La repartición respectiva del departamento de Obras Públicas expidió ayer las siguientes resoluciones relativas á los ferrocarriles de jurisdicción nacional:

Ferrocarril Provincia de Entre Ríos. De acuerdo con las resoluciones de ayer se ejecutarán en la red de esta empresa las obras siguientes: construcción de un hilo telegráfico en la línea de Paraná á Basavilbaso; 110 vagones de borda baja; construcción de 257 vagones cubiertos; seis furgones de equipajes y correo; mejoras en la estación Britos; mejoras en veinte estaciones; lo mismo en la estación Aranguren, debiendo ubicar los semáforos lado Uruguay fuera de la zona del local, es decir, del otro lado del paso á nivel y emplear en la construcción durmientes de madera dura del país.

Ferrocarril de Rosario á Mendoza. Fueron aprobados los planos relativos al tipo de locomotora tender de tres ejes acoplados que se propone poner en servicio; el tipo de galpón para cargas; el tipo que se propone adoptar para distribución de vías y edificios en las estaciones de segunda y tercera clase, y en la de segunda clase que se construirá en el kilómetro 33.5, donde empalmará el ramal de San Lorenzo.

Ferrocarril Provincia de Santa Fe. Se aprueban los planos del nuevo brete que proyecta construir con su correspondiente vía de acceso en la estación Oliveros y del desvío muerto en la estación Gessler.

Se ha fijado á la empresa el plazo de 30 días para que dé cumplimiento al reglamento de higiene ferroviaria en la estación Sharadal, de la línea de Santa Fe á Barranqueras. Se fijó asimismo un plazo de quince días para aumentar cinco faroles de alumbrado en la estación Villa María.

PROVINCIA DE SANTA FE—INFORMACION GENERAL

LA HUELGA AGRARIA

Los comisionados ministeriales

OPINION DE UN DIARIO ROSARINO

La huelga agraria declarada por la Federación del ramo, asunto del que LA PRENSA se viene ocupando extensamente hace días en sus notas editoriales ha despertado en la prensa rosarina opiniones concordantes, á las que este diario vertiera al respecto.

LA PRENSA, en su editorial de ayer, dijo:

"Los mismos fundamentos de la crítica de este diario á las medidas expedidas por el Ministro del Interior para resolver el conflicto agrario, son aplicables á las que acaba de adoptar el de Agricultura. Aludimos al nombramiento de los presidentes de las Sociedades Rurales de aquí y del Rosario, para que se trasladen al teatro de la controversia con el propósito de gestionar avenimientos entre colonos y terratenientes."

"La República", de Rosario, también en un editorial, al tratar esta resolución del Ministerio de Agricultura aludido, calificándola de improcedente, se dice que no conoce hasta el presente los términos en que esa representación estará conferida ni cuál será su latitud y finalidad expresa. Pero mientras llega la oportunidad de saberlo con exactitud, agrega que estima oportuno señalar el poco tino con que á su entender, procede el ministerio en asunto tan delicado de suyo y en el que toda prudencia habrá de ser poca para inspirar confianza en el espíritu de los agricultores que en él intervienen directamente.

A nadie se le escapa, dice, que las personas preaudidas—dejando aparte su respetabilidad y competencia, cosas que no entra á discutir,—ostentan la representación, aunque sea indirecta, de una de las partes que en el ausodicho conflicto actúan. Las sociedades que presiden las constituyen propietarios de tierras, es decir, uno de los dos gremios entre quienes se circunscribe la contingencia planteada. Al conferírsele la representación del ejecutivo nacional, se da margen á una sospecha de parcialidad, que aun cuando pueda ser infundada—y el colega quiere creer que se procede sobre el pie de la más escrupulosa rectitud,—ha de influir en la parte contraria, es decir, en la de los colonos, elementos que no han de recibir con agrado la noticia de semejante delegación de poderes.

"Hubiera sido lo práctico, dice, y siempre dentro de lo circunstancial, ya que, por las causas que tantas veces hemos puesto de relieve, no se ha de arribar á soluciones de carácter definitivo, que se hubiera organizado un tribunal de arbitraje presidido por el mismo ministro de Agricultura ó un funcionario superior que lo representara y del cual formaran parte representantes de uno y otro lado, que por el de los propietarios podían ser muy bien los presidentes de las sociedades ya referidas."

Termina manifestando que el Ejecutivo nacional ha errado, pues, el camino y mucho se equivoca ó tendrá que volver sobre sus pasos, apenas el conflicto sea puesto sobre el tapete de la discusión, en presencia de los colonos, celosos en la defensa de sus intereses como los propietarios lo han de ser en la de los suyos respectivos.

DE NUESTROS CORRESPONSALES

CAPITAL

LA ASAMBLEA LEGISLATIVA DE HOY

Mensaje del gobernador

Santa Fe, Abril 5—A la asamblea legislativa de hoy asistieron: el vicegobernador doctor Caballero, los senadores Virasoro, Thedy, Carreras, Martínez, Wendy, Gepla, Leiva, Cabral, Gonzáles, Cullen, Suter, Oliveros Barreto; faltaron Proto Boero, Bruno, Constantti.

De los diputados, asistieron: Remonda, Migrand, Giosa, Araya, Rallo, Fontanarosa, Borghi Fougere, Portorra de la Peña, Faure, Matos, Gizarielo, Echezarreta, Centeno, Lagos, Leiva, Allende, Lesama, Carlen, Greca.

No asistieron: Culaciati, Mendieta, Testoni, Iturraspe, F. Boero, Leiva, L. Gil, Ruiz, Torres, Mendoza, Durando, Vollenuer, Calvo, Díaz, Etcheverre, Verdile, Iturraspe, R. Larrechea.

Se aplazó la nueva reunión para el viernes próximo.

—Se dice que el gobernador mandará á la legislatura su mensaje, explicando las causas que han existido para no concurrir al recinto de la misma, á leerlo.

CONSEJO DE HIGIENE

Resoluciones tomadas

Santa Fe Abril 5—El Consejo de Higiene, en su última reunión, tomó las siguientes resoluciones: Como en el pueblo de Maciel, se produjo un caso fatal de enfermedad infecciosa, se mandaron los elementos necesarios para combatir dicha enfermedad.

—Se autorizó al Sr. Marcos de Pretin para abrir una farmacia en la colonia Progreso.

—Se enviaron los vacunadores Devoto y Consoli, á combatir la viruela en el departamento de San Cristóbal.

—Se ordenó á la jefatura de Coronda que esclarezca la denuncia del señor Nino Novelli, contra la botica El Pueblo, de Barrancas.

—Se ordenó al jefe del registro civil de Cripé, no acepte los certificados de defunción que expida el idóneo de farmacia, Francisco Papaleo.

—Se adoptaron diversas medidas, tendientes á combatir la tifoidea que ha hecho su aparición en la colonia Herchila.

—Se pidió á la jefatura de San Cristóbal que informe si los farmacéuticos de ese pueblo se ausentan con frecuencia sin dar el correspondiente aviso al Consejo.

—Se ordenó á la jefatura de Coronda que esclarezca la denuncia del doctor Díaz Etcheverri, contra el comisario y secretario de la comisión de fomento de Irigoyen.

—Se autorizó para ejercer la obstetricia en Gálvez, á Eugenia E. de Bucetti.

—Se denunció el mal estado sanitario de San José del Rincón.

DESMINTIENDO UNAS PUBLICACIONES

Circular del ministro Mantarás á los gerentes de bancos

Santa Fe, Abril 5—El ministro Mantarás, á raíz de unas publicaciones hechas de que él y el doctor Menchaca habían hecho operaciones bancarias particulares, dirigió una circular á los gerentes de bancos pidiendo manifestaran cuánto era su saldo deudor en la fecha por cualquier concepto, como también si alguna vez le ha sido descontado algún documento en unión del doctor Menchaca, ó si ha solicitado crédito alguno, á lo que contestaron los notificados gerentes en forma negativa.

MOVIMIENTO ADMINISTRATIVO

NOMBRAMIENTOS — BALANCES DE COMISIONES DE FOMENTO — RENUNCIAS ACEPTADAS — OTRAS NOTICIAS.

Santa Fe, Abril 5—Se pasó un informe al superior tribunal, pidiendo la conmutación de la pena que le impusieron á Dierovski.

—Se destituyó al empleado de policía de ésta, Constantino Cortés.

—Se nombraron: comisario de la jefatura de Castellanos, al señor Leonardo Pacheco; jefe del registro civil de San Eduardo, al señor Juan Aguilar; auxiliar de los tribunales, al señor Rosario Julio Soria.

—Se aceptaron las renuncias de los miembros de la comisión de fomento de Venado Tuerto, señor Narciso García y Miguel Anduezá, designándose para reemplazarlos á los señores Cesáreo Martino y A. Berasa.

—Se aprobó el balance del año 1912, de la comisión de fomento de Llambi Campell.

—Se aprobaron igualmente los balances de las comisiones de fomento de Carreras y Armstrong, correspondientes al año 1912.

—Se declaró que el ancho que debe tener el camino que costea la propiedad de Jurphy hermanos, es de veinte metros.

Dicho camino queda situado en jurisdicción de la comisión de fomento de Chañar Ladeado.

—Se mandó pagar á la dirección de obras públicas, 1.500 pesos, destinados al pago de los gastos que demanda el cumplimiento del decreto de Febrero 12 último, referente á los estudios de los caminos de la provincia.

INFORMACION JUDICIAL

Santa Fe, Abril 5—El señor Walter Fergusson, del Mocoví, se ha presentado al juez en lo civil de turno haciendo cesión de bienes á favor de sus acreedores.

Se nombró síndico al doctor Juan Aldao.

—En el juicio caratulado Curt Berger y Cía., contra Francisco A. Vallejo, por cobro de pesos se nombró perito rematador al señor Saturnino G. del Cabo.

—Se declaró en estado de quiebra al señor Víctor F. Dieulefait, comerciante de esta plaza y se nombró síndico liquidador al señor José Cleto Aicardi.

ECOS SOCIALES

Santa Fe, Abril 5—Sigue inspirando cuidado, la salud del senador Ovidio Saurit.

—Se hallan casi restablecidos, el señor Luis Coll y el doctor Melitón Rivera.

—Mejorados, el señor Miguel Irigoyen, doctor Manuel Francial, y el señor Manuel Faramiñán.

—La suscripción pública levantada para proseguir la construcción de la catedral, se eleva á 73.810 pesos.

—Se inauguró el conservatorio Chopin, fundado por la señorita Blanca Isabel Cesmo, profesora de piano graduada en Leipzig.

—Se obsequiará con una comida al señor Toribio María Candioti celebrando su nombramiento de secretario de un juzgado de instrucción.

LLEGADA DE PEREGRINOS

Santa Fe, Abril 5—De diferentes regiones de la diócesis llegaron núcleos de devotos de la virgen de Guadalupe para asistir á la peregrinación que mañana se efectuará al santuario, á fin de venerar la imagen.

INTERPELACION AL GOBIERNO

Santa Fe, Abril 5—Se dice, que en las primeras sesiones ordinarias de la Cámara, un legislador interpelará al gobierno sobre el famoso asunto de escrituración por la Sociedad de Beneficencia de los terrenos que ocupó el antiguo hospital de Caridad.

Se tiene conocimiento que los terrenos que ocupó el asilo del Buen Pastor de propiedad del señor José Gómez y señora Alejandra Z. de Gómez, serán reivindicados judicialmente; actitud á que los ha obligado el gobierno, por no haber tomado en consideración un arreglo administrativo que le fué ofrecido por los interesados.

RUMORES SOBRE UNA RENUNCIA DESMENTIDOS

Santa Fe, Abril 5—El ministro doctor Mantarás me ha autorizado para que desmienta los rumores circulantes, de que renunciaría.

EL PEDIDO DE DESTITUCION DEL DOCTOR INFANTE DESESTIMADO.

Santa Fe, Abril 5—El gobierno dictó una extensa resolución, no haciendo lugar al pedido del concejo deliberante de Rosario, sobre la destitución del intendente doctor Daniel Infante.

VENTA DE TIERRAS

Santa Fe, Abril 5 — En la colonia Lorenzo Torres se vendieron 985 hectáreas por 93.594 pesos.

—En la colonia Susana, 168 hectáreas por 30.400 pesos.

PROCEDER CENSURADO

Santa Fe, Abril 5 — Los diarios censuran la descortesía de la mayoría legislativa al obstaculizar la reunión de la asamblea en que debería leer su mensaje el gobernador.

VISITA DE SOCIALISTAS ANUNCIADA

Santa Fe, Abril 5 — Los socialistas esperan con interés la visita que han prometido hacer los doctores Justo y Repetto.

ROSARIO

LA BOLSA DE COMERCIO Y EL CONGRESO DE INDUSTRIAS

Telegrama de felicitación

Rosario, Abril 5—La Bolsa de Comercio ha dirigido un telegrama al presidente del segundo congreso nacional del comercio é industrias, cuya sesión preparatoria se efectuó hoy, en la ciudad de Mendoza, augurándole el más completo éxito y haciendo votos para que sus deliberaciones sean un aliciente mayor para el desarrollo y vinculación del comercio y las industrias del país, desde que el uno y las otras representan la grandeza y riqueza de la Nación.

Se ruega también al presidente haga extensivos á los miembros del congreso los votos que hace la Bolsa de ésta.

FEDERACION AGRARIA ARGENTINA

Los asuntos de la huelga

Rosario, Abril 5—El 15 del corriente se reunirán los presidentes seccionales de la Federación Agraria Argentina, los cuales forman un total de 120.

Tratarán asuntos relacionados á la huelga de colonos iniciada hoy.

—Comunican de la seccional de Francia, de la provincia de Córdoba, que han sido detenidos por las autoridades policiales varios colonos declarados en huelga.

Se ha dado intervención sobre el asunto á la secretaría provincial que desde ayer funciona en Córdoba, bajo la dirección de los doctores Julio B. Carmera y Bernardo Giancoli.

—Regresó de Córdoba el presidente de la Federación Agraria, doctor Netri.

—Para mañana se ordenó la salida del personal de la Federación á importantes centros agrícolas de las provincias de Córdoba, Buenos Aires y Santa Fe.

Van en misión de propaganda, á fin de solucionar los conflictos producidos entre los colonos y propietarios últimamente.

ASOCIACIONES OBRERAS

Conmemoración del 1o. de Mayo

Rosario, Abril 5 — La Federación Obrera local realiza diversos preparativos para la conmemoración del 1º de Mayo, organizando varias conferencias.

Una de éstas tendrá lugar mañana por la tarde, en el local de la sociedad Obreros Ferroviarios, Salta 2853.

Otra conferencia se verificará el viernes próximo, frente al portón número 1 del F. C. A., de la avenida Alberdi.

Seguirán otras conferencias preparatorias.

La manifestación del 1º de Mayo, que llevará á cabo la Federación Obrera, hará el siguiente recorrido: Punto de reunión, plaza San Martín, á las 8 p. m., de donde saldrá por Moreno hasta Rioja, por ésta irá hasta Sarmiento, por ésta hasta San Juan, para llegar por ésta á la plaza Sarmiento, donde hablarán varios oradores, entre ellos, el señor Carlos Balzán, reductor de "La Tribuna Popular", de Montevideo.

—Los obreros ferroviarios se reunirán el miércoles próximo á las 8.30 p. m., para tratar diversos asuntos.

—Los obreros fideeros se reunirán el 9 del corriente en el local, Paraguay núm. 1063.

Continuará discutiéndose el pliego de condiciones que presentarán á los patrones sobre mejoras.

—El 15 del corriente se reunen en el local, 9 de Julio 1316, los obreros ebanistas.

DESTRUCCION DE RATAS

Circular de la Defensa Agrícola

Rosario, Abril 5 — La Defensa Agrícola, de ésta, ha hecho saber á los agricultores que con el propósito de cooperar á la destrucción de ratas que con carácter de plaga han aparecido en la campaña, ocasionando perjuicios de consideración en las trojas y pilas de maíz, proporcionará gratuitamente el "bacilus tiphy morium" para destruirlas.

También facilita barreras de zinc para cercar las trojas.

Los pedidos pueden dirigirse á la oficina seccional de la calle Santa Fe 1472.

Para la destrucción de las vizcachas y hormigas provee de sulfuro de carbono contra un reembolso de diez y ocho centavos por tambor de 25 kilos, puesto en vagón de la estación Retiro, siendo por cuenta del interesado los gastos de flete.

BALANCE DEL HOSPITAL CENTENARIO

Rosario, Abril 5—Se ha dado á conocer el balance general del hospital Centenario, al 31 de Marzo del corriente año.

El "debe" arroja lo siguiente: donantes de cuotas á cobrar, $ 1656.980; Banco Español, depósito en cuenta corriente, 49.270.86 pesos; Banco Español, depósito á plazo fijo, 760.061.02; Banco de la Nación, depósito en cuenta corriente, 30.000; Banco de la Nación, depósitos á licitaciones, 15.417.75 pesos; Banco Provincial, depósito en cuenta corriente, $ 52.809.93; inmueble, valor de cuatro fincas, $ 46.115.63; premios del concurso, abonado 38.120; dirección técnica, anticipado, 47.000; municipalidad, un pagaré vencido el 30 de Junio, 7.000; muebles y útiles, según inventario, 730; gastos generales hasta la fecha 24, $ 964.15; hipoteca de garantía, garantía de construcción, 100.000. Total, $ 2.828.469.24.

Anotaciones del "haber": donaciones, suscripto hasta la fecha, $ 2.584.845.39; intereses acreditados hasta la fecha, $ 90.011.50; bonos realizados, hasta la fecha, $ 7.612.35; depositantes por licitaciones, no retirados, $ 16.000; garantías de construcción, varios, 130.000 pesos. Total, $ 2.828.469.24.

ECOS SOCIALES

Rosario, Abril 5 — Después de una cruel enfermedad dejó de existir la señorita Esilda Sanguinetti, cuyo fallecimiento es muy lamentado en el extenso círculo de sus relaciones.

Mañana serán inhumados sus restos en el cementerio de San Salvador.

—En el mes de Julio próximo será bendecida la boda de la señorita Emma Ureta con el doctor Elías Guastavino.

—Para Santa Fe, salió ayer el señor Joaquín Lagos.

—Regresaron de Mar del Plata, las señoritas Sarita y Pepa Martinelli.

—De La Carolina, llegó el señor Godofredo Copello y familia.

—Del mismo punto, el señor Juan Colombo Barra.

—Para Buenos Aires, salió el señor Pablo Recagno.

—Regresó de Santa Fe, el señor Fernando E. Centeno.

—Para Mendoza, salió el doctor Juan L. Ferrarotti.

—Para Santa Fe, el señor Gregorio A. Paz.

—Continúa enferma, de cuidado, la señora María C. de Carreras.

—Mejorada, la señora Amanda C. de Palenque.

—En vías de restablecimiento, el señor Francisco Salvatierra.

POLICIALES

ACCIDENTE EN UNA PELUQUERIA

Rosario, Abril 5—En la peluquería de la calle Mendoza 1011, á Carlos Giudici se le escapó un tiro de revólver que llevaba en la cintura, el que le hirió en la pierna izquierda.

Intervino con este motivo un empleado de la tercera, trasladándose al herido á la Asistencia Pública.

—En la fonda situada en la calle San Juan 1057, dejó de existir repentinamente, á consecuencias de un síncope, el súbdito español Camilo Fernández, de 23 años, soltero y sin deudos en ésta.

La víctima había llegado anoche de la estación Molina, donde estuviera trabajando.

El cadáver fué entregado á la Asistencia Pública.

—A Aurelio Galindo, domiciliado en la calle Mendoza 1057, le hurtaron un pantalón y la suma de 171 pesos.

Galindo denunció el hecho en la comisaría tercera.

MUNICIPALES

FACILIDADES A LOS PEONES DE LIMPIEZA — DIVERSAS RESOLUCIONES — CLAUSURA DEL MERCADO PORVENIR — SOBRE DESCARGA DE TIERRA.

Rosario, Abril 5—Se aceptó la renuncia del farmacéutico del hospital Rosario, señor Bernardo Rosenthal.

La intendencia nombró en su reemplazo al señor Juan Maciel.

—La intendencia ha resuelto que el 15 del corriente se termine el plazo fijado para rendir exámenes de "chauffeurs".

—En cumplimiento de las disposiciones de la intendencia se ha clausurado el mercado El Porvenir, ordenándose al comisario del mismo, señor Atilio Mantuani, que pase á prestar sus servicios al mercado Norte.

—La intendencia ha pasado una nota al jefe político solicitándole su cooperación para que no se permita descargar tierra ú otros objetos en los sitios que no sean los designados al efecto por la dirección de Obras Públicas de esta municipalidad, haciendo efectivas en los infractores las penas establecidas en el artículo 20, del decreto de la intendencia de fecha 19 de Agosto de 1908.

Los puntos en que actualmente se permite la descarga de tierras y escombros, son los siguientes: calle Crespo y Marcos Paz, bulevar Oroño, de Córdoba al Norte, avenida Belgrano, de Laprida á Sargento Cabral, bocacalle Montevideo y San Nicolás, ídem Montevideo y Cafferata.

—La intendencia ha pasado una nota á la dirección de limpieza y maestranza, manifestándole que á fin de regularizar el trabajo de manera que obtenga el personal un día de descanso por semana, deberá proceder á distribuirle dividiendo en siete secciones cada uno de los servicios, destinando á la sección primera para suplir en cada uno de los días de entre semana á una de las otras seis secciones y dejándola en descanso los días domingo. En estos días y en los demás feriados hará descansar por la tarde á todo el personal que sea posible.

Recomienda de nuevo la intendencia que no se haga trabajar á ningún peón más de una jornada y que se tome para suplir las faltas al personal de suplentes y supernumerarios.

—No pudiendo realizarse aun las obras de nivelación y pavimentación que requiere el bulevar Oroño para ser puesto en buenas condiciones de biabilidad, se ordena al director del departamento de Obras Públicas que permita la descarga de tierra en forma que se facilite la primera de las operaciones referidas.

ELECCION DE CONJUECES

Rosario, Abril 5 — En la primera sesión que celebre el Concejo Deliberante se procederá al sorteo de los conjueces que formarán las mesas inscriptoras de los contribuyentes, para la formación del padrón electoral municipal.

La inscripción se efectuará en los meses de Agosto y Septiembre próximos.

VIAJE DEL PRESIDENTE DE LA SOCIEDAD RURAL ARGENTINA

Rosario, Abril 5 — Se anuncia para la semana entrante la llegada del doctor Abel Bengolea, presidente de la Sociedad Rural Argentina, quien juntamente con el señor Andino, presidente de la institución similar de ésta, estudiarán la forma de resolver el problema agrario.

ANUNCIO DE PROXIMAS CONFERENCIAS

Rosario, Abril 5 — Los señores M. Prry y Cantorell darán en breve varias conferencias, en las que desarrollarán los siguientes temas: "Parlamentarismo escolar", "Momento actual de la literatura argentina" y "La prensa como factor de educación en las escuelas de enseñanza secundaria".

HORARIO DE LOS TRIBUNALES FEDERALES

Rosario, Abril 5—Desde el lunes próximo, el horario de los tribunales federales, será de 8 a. m. á 12 m.

Este horario regirá todo el invierno.

VENTA DE UN TERRENO

Rosario, Abril 5 — Se ha vendido una fracción de terreno de 400.000 varas cuadradas, en la prolongación de la calle Mendoza, á razón de 50 centavos el metro cuadrado.

Se trata de una importante operación, realizada en una época de paralización de esta clase de negocios.

SOCIEDAD DE QUINTEROS

Rosario, Abril 5 — La sociedad de quinteros, celebrará mañana una interesante fiesta con motivo de la terminación del mercado de abasto, construído con capital propio, en la manzana comprendida entre la avenida Pellegrini y las calles Moreno, Balcarce y Montevideo.

La fiesta se efectuará en el mismo local.

El jefe político ha cedido [illegible] de policía para el acto.

Han sido invitadas numerosas personas y el acto promete alcanzar grandes proporciones.

El establecimiento se librará al servicio público á mediados de la semana.

VISITA DE CARCELES

Rosario, Abril 5 — En cumplimiento de las disposiciones y reglamentos de los tribunales, hoy se efectuó la visita de cárceles, presidida por el doctor José R. Díaz, fiscal de la Cámara.

Concurrieron numerosos magistrados visitando la cárcel penitenciaria, la alcaidía policial, el Buen Pastor.

Se oyeron á los presos que quisieron exponer algo, relativo á sus causas, de lo que se tomaron apuntes.

ENLACE—EL MENSAJE DEL GOBERNADOR—LA HUELGA AGRARIA

Arroyo Seco, Abril 5—Hoy, en la intimidad se efectuará el enlace de la señorita Leopoldina Ortega con el señor Rómulo Copello.

Serán padrinos de la ceremonia religiosa la señora Enriqueta A. de Ortega, madre de la novia, y el señor Manuel Copello, padre del novio.

Actuarán de testigos los señores Pedro Arioli, Domingo Filiberti y [illegible] Copello, por la contrayente, y los señores Juan A. Costa, Florencio Fernández y Bartolomé Copello, por parte del novio.

—Excelente impresión ha causado el mensaje del gobernador de la provincia.

—Nada hay resuelto respecto á la huelga agraria, no obstante la propaganda de los dirigentes de la Federación.

—Majora el precio de la papa.

GENERAL LOPEZ

LEY DE DESCANSO DOMINICAL — ENFERMA

Rufino, Abril 5 — La autoridad policial tiene el deber de hacer cumplir la ley del descanso dominical, que en ésta no se cumple por cuanto la mayor parte de los domingos permanecen las casas de comercio con sus puertas abiertas, despachándose [illegible].

—Se en cuentra enferma la señora Clotilde D. de Puebla.

UTILES PARA UNA ESCUELA

Rufino, Abril 5 — Se hace necesario que la dirección general de enseñanza pública de la provincia, ordene la pronta remisión de los bancos, útiles y demás cosas, á fin de que el director de la escuela recientemente creada, proceda á la apertura de las clases.

NEGLIGENCIA DEL FERROCARRIL AL PACIFICO—EL COMISARIO GENERAL DE DISTRITO.

Rufino, Abril 5—De Rosetti llegan noticias desfavorables, sobre la negligencia de la empresa del ferrocarril al Pacífico, al no dotar á la estación del mencionado pueblo, de las comodidades que reclama su importancia.

—Se ausentó para Rosario, el comisario general de este distrito, señor Santiago Canavan.

Se cree que ha sido llamado por el juez de instrucción, con motivo de la acusación formulada contra él, por la sociedad de protección mutua, por haberse maltratado á un menor que [illegible] en su casa particular.

EL ASEO DE LOS COCHES DEL FERROCARRIL CENTRAL ARGENTINO.

Rufino, Abril 5—La propaganda iniciada por ese diario, en contra de la negligencia y poca higiene que se observa en los coches de la empresa del ferrocarril Central Argentino, ha hecho que la empresa tome medidas con objeto de subsanar el mal apuntado.

FALTA DE VIGILANCIA POLICIAL

Rufino, Abril 5—Continúan llegando denuncias del vecino pueblo de La [illegible], por la falta de vigilancia policial.

Algo análogo sucede en Villa [illegible], en donde los robos están en auge.

Conviene que la autoridad superior de ese departamento gestione ante el gobierno de la provincia, el nombramiento de un comisario, á fin de poner coto á los abusos que se vienen cometiendo en esa tranquila y laboriosa población.

REMATE FERIA

Rufino, Abril 5—Mañana se llevará á cabo un remate feria, con el concurso de los principales establecimientos de la región.

En ella se rematarán grandes lotes de hacienda, vacuna, lanar y caballar.

LOCAL ESCOLAR EN MAL ESTADO —ENFERMO

Rufino, Abril 5 — Comunican de Santi Spíritu que los padres de los educandos que concurren á la escuela nacional número 79, protestan por la falta de comodidad é higiene del mencionado establecimiento.

Dicen que á pesar de haber hecho conocer su ex director señor Luciano Montiel Maciel, á la inspección nacional de esta provincia la poca comodidad con que cuenta el mencionado establecimiento para la cantidad de niños que á él concurre, no se ha tomado ninguna resolución tendiente á mejorar el local de la escuela en cuestión.

—Se halla mejorada la niña Blanca Nélida, hija del corresponsal de LA PRENSA, señor Fortunato T. Montiel.

LOS DISPAROS DE ARMAS DE FUEGO EN LA VIA PUBLICA — VIAJERO.

Rufino, Abril 5 — Varios individuos han tomado por entretenimiento hacer disparos con armas de fuego.

No es necesario decir que tal "deporte" es un constante peligro para el transeunte.

La policía está en el deber de evitar estos abusos.

—Se encuentra en ésta procedente de la capital de la provincia, el legislador señor Enrique Ruiz.

IRIONDO

ESCASEZ DE BRAZOS—LA JEFATURA POLITICA

Cañada de Gómez, Abril 5—Hay gran escasez de juntadores de maíz, á los cuales se paga cincuenta centavos por bolsa.

Muchos colonos aún no empezaron á juntar.

—Se aplaude las medidas tomadas por el jefe político, señor Gandolia, dentro de su administración, con objeto de sanearla.

AGRICULTURA, GANADERIA E INDUSTRIAS

ESTADO DE LAS SEMENTERAS

TRES SARGENTOS (Carmen de Areco)

Se nota una gran escasez de brazos para la recolección del maíz, no obstante los altos jornales que se pagan de pesos 0.35 y 0.40 por bolsa.

Muchos chacareros no pueden dar principio á la recolección, por dicha causa.

Los patrones de campo están llegando á un arreglo con los agricultores, en la rebaja de precio sobre los arrendamientos.

ESTACION RAMALLO (Ramallo)

Sigue notándose grandemente la escasez de brazos para la recolección del maíz, el cual corre el riesgo de perderse en parte, si sobrevinieran lluvias.

ASOCIACIONES Y GREMIOS

OBREROS ORENSANOS 5 DE JUNIO DE 1895 — Con este nombre fué fundada una sociedad el 9 de Marzo del corriente año, cuyo fin es cooperar con los obreros de Orense, á la construcción de la Casa Pueblo, domicilio de las sociedades obreras y escuela laica en La Habana.

UNION CONFITEROS — El sábado 22 del corriente mes, esta sociedad dará un gran baile, á las 10 de la noche en los salones de la Colonia Italiana, Paraná 555, conmemorando su décimo tercero aniversario.

SOCIEDAD DE RESISTENCIA OBREROS ESCOBEROS — Esta sociedad ha invitado á sus asociados, á una asamblea general que se realizará el día [illegible] del corriente, á las 8 p. m., en su local México 3414, en la que se tratará la siguiente orden del día: [illegible] y aprobación del acta anterior, balance, correspondencia, renuncia del secretario general, asunto de [illegible] Derranierre, asuntos del gremio.

PROVINCIA DE BUENOS AIRES — ADMINISTRACION, TRABAJO Y CULTURA

LA COMUNA DE LAS HERAS

Escrutinio de las elecciones

La junta del artículo 40 de la ley orgánica de las municipalidades, compuesta actualmente por el presidente de la Cámara de Diputados, doctor [illegible], y el del tribunal de cuentas, [illegible] Goenaga, en razón de haberse excusado de intervenir en ella el presidente de la Suprema Corte, doctor [illegible], tiene en su poder á los autos del juicio y escrutinio, los documentos correspondientes á la última elección de municipales y consejeros escolares efectuada en Las Heras.

La junta no ha resuelto aún cuándo se ocupará de esta elección; empero, su propósito es considerarla en la primera reunión que celebre, que será, seguramente, en la semana entrante.

Entre tanto, un numeroso grupo de caracterizados vecinos de Las Heras, nacionales y extranjeros, propietarios, hacendados y comerciantes se han dirigido á LA PRENSA, pidiéndole que designe un representante, á fin de que fiscalice el escrutinio de la junta.

Dicen dichos vecinos que motiva este pedido las manifestaciones públicamente hechas por el senador Guillermo Casey, y por el ex comisionado señor Roque Gutiérrez, de tener la promesa formal de que se anularán por la junta, dichas elecciones.

Agregan que el pueblo de Las Heras ha soportado la anulación de tres elecciones, y que su paciencia está ya agotada.

Accediendo á este pedido, oportunamente presenciará el escrutinio, autorizado al efecto por la junta, el director de nuestra sucursal en La Plata.

Como antecedente, cabe recordar que la elección de municipales y consejeros escolares de 1912, fué anulada por la junta del artículo 40, fundándose en que en las actas respectivas no se había observado el requisito esencial, estatuído en el artículo 60 de la ley electoral en vigor, de constituir las mesas á las 8.30 a. m., puesto que aparecen votando los ciudadanos en todas las mesas, excepto en una, á las 8 de la mañana; lo que á juicio de la junta, constituye un vicio de nulidad del acto electoral, por prescindirse de un "control" en un procedimiento fundamental".

Agregaremos que las elecciones de 1909 fueron aprobadas por la junta, que proclamó electos á los señores Luis S. García, Roqué Gutiérrez, Vicente S. Cadelago, Guillermo Casey, Narciso B. Lozano, Antonio Chiocconi, Arturo Salvarezza y Cipriano Roqueiro, como titulares, y á los señores Samuel V. Godoy, Carlos J. Marzoratti, Juan J. Ocampo y Andrés [illegible], como suplentes.

LA SALUBRIDAD PUBLICA EN BANFIELD

UN GRAVE PELIGRO

Suscrita por numerosos vecinos de Banfield y Los Tulleres, partido de Lomas de Zamora, hemos recibido una grave denuncia, en la que corresponde intervenir á la dirección general de salubridad de la provincia.

Se trata de la existencia de un foco de infección en el centro de Banfield, instalado por una empresa privada, en perjuicio del bienestar y de la salud del vecindario, y cuya permanencia, después de las denuncias y protestas formuladas por el vecindario, sólo se explica por una censurable tolerancia de las autoridades municipales de aquel partido.

El foco de infección está constituido por un depósito de materias fecales de una empresa de carros atmosféricos, en la avenida General Rodríguez, entre las calles Uriarte y [illegible]. Los carros depositan allí, diariamente, de las 12 m. y entre 7 y 9 de la noche, todo su contenido, despidiendo, como es lógico suponer, olores insoportables, que infectan aquel barrio densamente poblado.

Dicen los vecinos que suscriben la nota que hemos recibido, que oportunamente denunciaron el hecho al intendente municipal de Lomas, señor Felipe Castro, y que cuando se hizo cargo de la comuna el comisionado del Poder Ejecutivo, doctor González Roura, se le apersonó una comisión de personas caracterizadas, para exponerle las condiciones antihigiénicas de la mencionada instalación; pero que todas las gestiones hechas han resultado inútiles.

Consideramos que la dirección general de salubridad pública debe tomar la intervención que le corresponde en este asunto, sin pérdida de tiempo, en cumplimiento de los fines que informan su existencia en la administración provincial.

"LA PRENSA" EN LA PLATA

(DE NUESTRA SUCURSAL)

EL PRESUPUESTO

MINISTERIO DE HACIENDA

LAS MODIFICACIONES

Continuamos publicando las principales modificaciones introducidas por la comisión del Senado en el proyecto de presupuesto confeccionado por el Poder Ejecutivo. Nos referimos, por hoy, al ministerio de Hacienda.

Gabinete del ministro — Se aumentan de uno á dos los oficiales primeros, con 700 pesos, y se reorganiza el resto del personal en la siguiente forma: inspector general, 650; dos jefes de división, á 600 cada uno; cuatro jefes de sección, á 300, cada uno; [illegible] auxiliares, á 300; jefe de la mesa de entradas, 350; auxiliar de [illegible], 200; auxiliar de secretaría, 200; bibliotecario, habilitado y archivero, 400; auxiliar del mismo, [illegible].

Este ítem queda reducido, de pesos [illegible] á 140.250.

Tribunal de cuentas — Se aumenta de 1.200 á 1.500 el sueldo del presidente; de 500 á 700, el del secretario [illegible]; de 500 á 600, el de los inspectores; se crea un puesto de relator con 450; se aumentan de uno á [illegible] auxiliares, con 250, y de 2 á [illegible] escribientes, con 120. Se agrega una partida para fallas del habilitado de 50 pesos.

Este ítem se aumenta de 142.200 á [illegible] pesos.

Contaduría general de la provincia — Se aumenta de 1.000 á 1.200, el sueldo del contador general; de [illegible] á 2.000, el del subcontador; se crean dos puestos de contadores fiscales, jefes de división, con 800 pesos; se aumentan de seis á siete los contadores fiscales, con 600, en vez de 500; se aumentan de cuatro á siete los oficiales primeros, con 350, en vez de 320; de cuatro á siete, los oficiales segundos, con 250, en vez de [illegible]; de dos á siete, los oficiales terceros, con 200, en vez de 150; se aumenta el sueldo del secretario, de 500 á [illegible]; de dos á tres los oficiales de la secretaría, con 300, en vez de [illegible]; se aumenta de 320 á 350, el [illegible] encargado de la mesa de [illegible]; se crea un puesto de [illegible], con 150.

[illegible] teneduría de libros, [illegible] de 450 á 500, el sueldo del jefe; se crean tres puestos [illegible] segundos, con 250; [illegible] de la toma de razón [illegible] se aumenta de 250 [illegible] del encargado de la mesa [illegible] la contaduría general [illegible] por completo [illegible] presupuesto de pesos [illegible] Esta oficina [illegible] condiciones en [illegible] que está actualmente, con un presupuesto anual de 16.200 pesos.

Tesorería general de la provincia — Se modifica la leyenda "auxiliar pagador", con 400 pesos, por la de "habilitado de tesorería y cajero de pagos de jubilaciones, pensiones, subvenciones y asignación de juzgados de paz" con 500 pesos.

Dirección general de rentas — Se aumenta de 300 á 350 pesos el sueldo del encargado de la mesa de entradas; se aumenta de 300 á 400 el sueldo de los cajeros de la oficina de contaduría y recaudación, se disminuyen de 25 á 13 los inspectores, con 500 pesos cada uno; se aumenta de 450 á 500 el sueldo del jefe de la oficina de valuación de La Plata; se crea el puesto de jefe de la oficina caminos afirmados, con 500; el de tenedor de libros, con 400. Se crean dos auxiliares de libros, con 300 pesos, y un auxiliar despachante con 180.

En las oficinas de recaudación se reduce de 20 á 4 los valuadores especiales, aumentándoseles el sueldo de 450 á 500; se reducen de 35 á 20 los valuadores de primera, con 450; en vez de 400; se reducen de 55 á 41 los valuadores de segunda, con 400, en vez de 350; se crean 43 valuadores de tercera, con 350; se aumentan de dos á seis oficiales primeros, con 220, en vez de 200; y de 20 á 26 los oficiales segundos, con 180 en vez de 150; se reducen de 130 á 126 los auxiliares, con 150, en vez de 120.

Se reorganizan las oficinas de Avellaneda y Bahía Blanca, en la siguiente forma: un jefe, con 500 pesos; un segundo jefe, con 300; seis auxiliares, con 150; un ordenanza, con 80; para alquiler de casa, 250 y 200 pesos, respectivamente para gastos de oficina, 50, y para compra de muebles, 2.000 para cada oficina.

El ítem relativo á la dirección general de rentas, se aumenta de pesos 1.263.720 á 1.337.400.

Dirección general de tierras y catastro — El presupuesto de la dirección de tierras y geodesia, como se la denomina en el despacho de la comisión, queda en la siguiente forma:

Director (ingeniero ó agrónomo) 1.000 pesos; subdirector (ingeniero ó agrónomo) 800; secretario 500; inspector (ingeniero ó agrónomo) 700; 4 auxiliares técnicos (ingenieros ó agrimensores) de primera clase á pesos 650 cada uno 2.600; 8 auxiliares técnicos (ingenieros ó agrimensores) de segunda clase, á pesos 400 cada uno 800; dibujante, jefe 350; dibujante de primera clase 300; 2 dibujantes de segunda clase, á pesos 300 cada uno 600; 2 dibujantes copistas, á pesos 150 cada uno 300; archivero 350; auxiliar del archivero 250; jefe de escribientes, encargado de carpetas 250; 2 escribientes, á pesos 150 cada uno 300; encargado de la mesa de entradas 200; fotógrafo de planos 200; auxiliar del fotógrafo 150; 2 ordenanzas, á pesos 80 cada uno 160; gastos generales, viáticos, instrumentos, elementos de trabajo, etc.

Sección tierras públicas. Inspector general 600 pesos; encargado de inventario 600; 5 inspectores, á pesos 400 cada uno 2.000; 2 subinspectores, á pesos 300 cada uno 600; encargado de la contabilidad y habilitado 500; 2 encargados de registros y liquidadores, á pesos 200 cada uno 400; 2 auxiliares escribientes, á pesos 150 cada uno 300; ordenanza 80.

Sección registro gráfico: Jefe (ingeniero ó agrimensor) 750; auxiliar técnico (ingeniero ó agrimensor) de primera clase 650; dibujante de primera clase 300; 2 dibujantes de segunda clase, á pesos 200 cada uno 400; 2 dibujantes copistas, á pesos 150 cada uno 300; escribiente 150; ordenanza 80.

El ítem relativo á la Dirección de tierras, se aumenta de 175.080 á 210.240 pesos.

Oficina de asuntos legales — Se aumenta de 500 á 700 el sueldo del procurador segundo jefe; se reducen de 15 á 4 los procuradores para ejecuciones de impuestos atrasados para la capital, con los honorarios y el 20 o/o de las multas; agregándose, además, cinco procuradores en iguales condiciones, uno para cada departamento judicial de la campaña y uno para la capital federal; se aumenta de 50 á 100 la partida para gastos de oficina. Este ítem se aumenta de 31.560 á 34.560 pesos.

Montepío Civil — Se reorganiza el personal de esta oficina en la siguiente forma:

Presidente 800 pesos; 2 vocales, á pesos 600 cada uno 1.200; secretario jefe de la oficina 600; contador 400; tesorero 350; prosecretario, jefe de la rendición de cuentas 300, auxiliar del mismo 175; jefe de la mesa de entradas 350; auxiliar de secretaría 200; archivero 150; ordenanza 80; gastos de oficina 50.

El total de este ítem se aumenta, por esta reorganización, de 45.000 á 55.860 pesos al año.

Caja Popular de Ahorros — Se fija sueldo á los miembros del directorio en la siguiente forma: presidente, 1.200; seis vocales, á 600 cada uno; secretario, 800; escribiente, 150. Se aumenta de 800 á 1.200 el sueldo del gerente; se cambia el rubro de auxiliar por oficial primero de la gerencia, con 300, en vez de 200; se aumenta de 400 á 600 el sueldo del subgerente-contador; se crea un puesto de encargado de la sección hipotecas, con 300; se aumenta de 1 á 2 los tenedores de libros, con 300; se aumentan de 1 á 2 los escribientes de la misma sección, con 150. Se agregan á estas modificaciones otras numerosas.

Gastos generales del ministerio — Se incluye un millón de pesos para subvención á las municipalidades.

Se reducen las partidas de viático, á 25.000. Se reduce de 15.000 á 5.000 la partida para conducción de fondos de la Dirección de Rentas; se reduce de 50.000 á 20.000 la partida para gastos de mueblaje del ministerio; se aumentan de 40.000 á 50.000 los gastos de impresiones; se reducen de 30.000 á 20.000 los gastos de fletes y pasajes; de 60.000 á 48.000 los eventuales; se agrega una partida de 120.000, como contribución para el pago de pavimentos de La Plata, y otra de 250.000 para el cumplimiento de leyes especiales dictadas hasta el 31 de Diciembre de 1912.

El total del artículo segundo del presupuesto relativo al ministerio de Hacienda, suma 5.409.963.10 pesos.

FOMENTO DE LA ARBORICULTURA

La acacia mollissima

El ministro doctor Sojo, con el propósito de fomentar en todas formas la arboricultura en la provincia, ha encargado nuevos estudios á la dirección de agricultura y ganadería, dependiente de su ministerio.

En la respectiva resolución, se deja constancia de que si la difusión de determinadas esencias forestales en superficies considerables, resulta invariablemente de positiva utilidad, desde el triple punto de vista climatérico, económico y agrícola, esta utilidad, se intensifica cuando se trata de especies que poseen relevantes cualidades industriales, como sucede con la denominada "acacia mollissima", que se explota en otros países como planta productora, por excelencia, de corteza tanífera.

La comisión de cultivos forestales del Congreso Forestal y Frutal de la provincia, sancionó, al respecto, una conclusión, recomendando muy especialmente el cultivo en gran escala de la "acacia mollissima", por sus condiciones de adaptación á tierras pobres, su utilidad industrial en la producción de tanino y hasta por su aspecto decorativo.

Por estas consideraciones, se encarga á la dirección de ganadería la preparación de un folleto explicativo sobre la "acacia mollissima", que deberá abarcar la dilucidación de los siguientes temas:

Necesidad para nuestro país, de introducir en la plantación de las llanuras, esencias explotables industrialmente; cualidades industriales y económicas de la "Acacia Mollissima", como productora de corteza rica en tanino; suelos adecuados; obtención de semillas, preparación previa de la semilla para la siembra; arreglo de los almácigos; cultivo necesario á la plantación; el peligro del fuego; edad en que se da principio á la explotación de la corteza; descantilado de la corteza; cómo debe prepararse la corteza para el mercado; demanda y cotizaciones en los mercados mundiales.

El folleto de divulgación de las condiciones útiles de la "Acacia Mollissima", se distribuirá al mismo tiempo que la semilla.

ELECCIONES MUNICIPALES

El acto de hoy

De acuerdo con la convocatoria expedida oportunamente por el Poder Ejecutivo, hoy se efectuarán las elecciones municipales y de consejeros escolares, en los pueblos de San Martín y Carmen de Areco.

La policía ha tomado medidas oportunas, para que el acto se desarrolle en completo orden en dichos pueblos.

Invitados por el comisario de Carmen de Areco los presidentes de las agrupaciones políticas, con el fin de convenir la forma en que los electores irán al comicio, sólo se presentaron el doctor Arturo Díaz, presidente del partido Conservador, y el señor Martín Billen, presidente del partido Radical, manifestando este último, que de acuerdo con órdenes recibidas del comité central, sus partidarios se abstendrán de concurrir á la elección. El presidente del partido Conservador Principista, señor Alberto Bautista Iriberri, no se presentó, por estar ausente, no obstante lo cual, manifestaron los señores Duffy y Martínez Barrutti, miembros de ese partido, que concurrirán á la elección.

—El señor Cabral, presidente de una de las fracciones en lucha, de San Martín, reiteró ayer al gobernador su denuncia contra el valuador de Coronel Vidal, que se encuentra allí con licencia. El señor Cabral manifiesta que aún no se ha adoptado ninguna medida contra dicho valuador, á pesar de estar ya en vísperas de las elecciones. La dirección de rentas, por su parte, informó ayer al gobernador que se había dado orden al mencionado valuador, de que se ausentara de San Martín.

JUNTA DEL ARTICULO 40

Sorteo de mesas receptoras de votos

Con asistencia de dos de sus miembros, celebró sesión ayer la junta electoral del artículo 40, y efectuó el sorteo de las mesas receptoras de votos en los partidos convocados á elecciones para el 20 del corriente.

La junta efectuó el sorteo de la primera mesa, debiendo corresponder en el mismo orden que resultaran sorteados, los cinco primeros números á los titulares, y los otros cinco á los suplentes.

Esta numeración debía servir para la formación de las mesas sucesivas, con el aumento de 250 para la segunda, 500 para la tercera, y así para las demás.

Esta numeración fué la siguiente:

Primera mesa, titulares: 30, 78, 142, 9, 109; suplentes: 146, 194, 221, 97 y 54; segunda mesa, titulares: 280, 328, 392, 259, 359; suplentes: 396, 414, 471, 345, 304; tercera mesa, titulares: 530, 578, 642, 509, 609; suplentes: 646, 694, 721, 595, 554; cuarta mesa, titulares: 780, 828, 892, 759; suplentes: 896, 944, 971, 845, 804; quinta mesa, titulares: 1030, 1078, 1132, 1009, 1109; suplentes: 1146, 1194, 1221, 1095, 1054; sexta mesa, titulares: 1280, 1328, 1392, 1259, 1359; suplentes: 1396, 1444, 1471, 1345, 1304; séptima mesa, titulares: 1530, 1578, 1642, 1509, 1609; suplentes: 1646, 1694, 1721, 1595, 1554; octava mesa, titulares: 1780, 1828, 1892, 1759, 1859; suplentes: 1896, 1944, 1917, 1845, 1804; novena mesa, titulares: 2030, 2078, 2142, 2009, 2109; suplentes: 2306, 2194, 2221, 2095, 2054; décima mesa, titulares: 2280, 2392, 2259, 2359, suplentes: 2396, 2444, 2471, 2345, 2304; undécima mesa, titulares: 2530, 2578, 2642, 2509, 2609; suplentes: 2646, 2694, 2721, 2595, 2554.

De acuerdo con esta numeración, la junta efectuó el sorteo de mesas receptoras de votos para el partido de Brandsen, con el siguiente resultado:

Primera mesa, titulares: Antonio Bargas, Manuel Escurra, Antonio López, Arturo Anderson, Alejandro Ferrari; suplentes: Julio Lozano, Luis Gil Naborda, Mariano Rodríguez, Federico Ferrari, Italo Cita.

Segunda mesa, titulares: Victorino Abalo, Santos L. Gutiérrez, Pedro F. López, Alejandro Villa, Félix Balarín; suplentes: Bautista F. Mainero, Juan Angel Gerez, Elías Llanos, Eduardo Mazzini, Martín Cepeda.

Tercera mesa, titulares: Antonio Sobayre, Bernardo Pocholategui, Gregorio Díaz, Francisco Carro, Miguel Armesto; suplentes: Nicolás Escaraneo, Eduviges Santillán, Alejandro Bordenave, Juan Tauz, Andrés Young.

Cuarta mesa, titulares: Félix Montes, Martín Uricariel, Ragino Piñero, Juan Fredes, Atanasio López; suplentes: Francisco Piñero, Pedro Elizalde, Luis Malot, Sebastián Barragán, Faustino Roldán.

Quinta mesa, titulares: Carlos Aniéri, Juan Honorio Banegas, Silvestre Vilioldo, A. Stunker, Francisco Labayén (hijo); suplentes: Ramón Cangiaño, Guillermo Rovida, Jorge Augusto L. Ballironi; Carlos N. Pereyra, Andrés Sargiatti.

Sexta mesa, titulares: Candelario D. Colman, Pedro Elizalde, Leoncio Humara, Bernardo Luis Costamajo, Charrián, Benito R. Guzmán, suplentes: Francisco Eduardo Hardoy, Ramón Vicente López, Ventura Llanos, Feliciano Narciso Fernández, Nieves Joaquín Dechia.

Séptima mesa, titulares: Ramón Pérez, Julio Antonio Rodríguez, Martín Tucan, Silverio Abraham Mocllanda; Cristóbal Simón Secundo; suplentes: Jerónimo Miguel Trejo, Enrique R. Zelarroga; Guillermo B. Wallace, Claro Pelegrino Redruello, Raúl Piñero.

EL PUERTO DE LA PLATA

Ayer efectuó una excursión por el barrio del Puerto, el gobernador de la provincia, acompañado del fiscal de Estado, doctor Manuel F. Gnecco, del jefe de policía, señor Juan Carlos Chaumeil, y del senador doctor Agustín Gambier.

Movimiento de ayer — Entradas: vapor inglés Queen Mary, de Buenos Aires; vapor inglés Clevegrone, de Montevideo; pailebot nacional Paloma Argentina, de Buenos Aires; pailebot nacional Antonino E. de las Islas; íd. La Brisa, de Colonia; íd. Silvia, de Colonia.

Salidas: vapor inglés Brounton, á Londres, cargado de cereales; pailebot nacional San Giorgio, para la Colonia, en lastre; íd. Quequén, para la Colonia, en lastre; Bon, para Buenos Aires; Angelina Figlia, á Corrientes; vapor Dart, para Montevideo.

SORTEO DE LA CAJA DE AHORROS

En el sorteo de certificados de la Caja Popular de Ahorros, verificado ayer, resultaron premiados los siguientes números:

Con 50.000 pesos, el número 22.132; con 5.000 pesos, 18.530; con 1.000 pesos, 24.633 y 20.1284; con 500 pesos, 20.780, 10.012, 19.085, 5.478, 1.181 y 1.670; con 100 pesos, los números 6.270, 5.540, 13.977, 3.265, 14.646, 10.971, 5.123, 4.134, 13.813 y 22.412.

Todo número terminado en 2, tiene un premio de 15 pesos.

Todo número terminado en 2, tiene un premio de 15 pesos.

EN LOS MUNICIPIOS

LA PLATA — NUMERO DE AUTOMOVILES — RETIRO DE RIELES — ARREGLO DE UNA ZANJA — PASOS DE PIEDRA.

El comisionado municipal remitió ayer á la dirección de tráfico de la municipalidad de Buenos Aires una planilla en la que se indica el número de automóviles que existe en esta ciudad, que llega á 101, 31 particulares y 70 de alquiler.

—La municipalidad ha intimado á la compañía de tranvías eléctricos La Plata y Ensenada, el retiro de los rieles que ha depositado en la calle 6, de 55 á 60, que obstruye en parte el tráfico de vehículos, y le ha concedido al efecto un plazo de 10 días para dar cumplimiento á esa orden.

—Se ha pedido al directorio del ferrocarril á Meridiano V y al ministerio de Obras Públicas, que resuelva á la brevedad posible que se construyan aceras en los edificios ocupados por la estación de ese ferrocarril, calle 73 entre 8 y 9, y para el juzgado del crimen, calle diagonal 73 entre 8 y 9.

—Se ha ordenado á la dirección de obras sanitarias, que cierre la zanja abierta por su personal en la calle 73, entre 8 y 9, para establecer una conexión de aguas corrientes, dejada abierta, después de terminado ese trabajo.

—La municipalidad ha recibido 74 pasos de piedra, construídos por el contratista Pancracio Garuli, en diversas calles de esta ciudad, de acuerdo con los pedidos hechos por los centros de fomento y vecinos de los barrios respectivos.

CRONICA SOCIAL

REGATAS DE YATES

LA FIESTA DE HOY

Hoy se realizarán las grandes regatas de yates organizadas por el comisionado municipal de La Plata.

Ha quedado todo arreglado á fin de que la fiesta alcance las proporciones que se le ha querido dar. Las familias de nuestra sociedad se proponen concurrir hoy á Río Santiago, punto terminal de las pruebas.

La largada de los yates empezará en San Isidro á las 5 de la mañana y la llegada se efectuará desde las 2 de la tarde, en La Plata.

La comisión de auxilios y control, está formada por los señores, doctor Teófilo A. Gomila, doctor Enrique Arau y Pedro Catella y la de recepción, por los señores Ricardo Napp, doctor Giordano B. Cavazzutti, doctor Honorio Szelagowsky, doctor Collo, Juan J. Arca, Faustino Urrutia, Celso Fernández Burzaco, Edgar Latorre Lelong y Moisés Morón.

El Ministro de Marina ha concedido á la comisión organizadora dos lanchas, una para el jurado y otra para la comisión de auxilios.

La concurrencia será trasportada en varias lanchas desde la estación Río Santiago, hasta el punto de las pruebas.

El programa de las regatas, es el siguiente:

Premio "Intendencia Municipal de La Plata" — Condiciones: Premio instituído por la Compañía de Electricidad del Río de la Plata y patrocinado por la intendencia municipal, á disputarse anualmente entre yates de cabina con motor á explosión y velamen, de 7.50 hasta 20 metros de eslora sobre cubierta, en el trayecto San Isidro-Colonia-La Plata, en una regata por handicap.

La copa será entregada por un año al capitán del yate ganador y será adjudicada definitivamente al que la gane tres veces seguidas ó alternadas; y el Tigre Sailing Club entregará una medalla especial conmemorativa al ganador de la regata de cada año al devolver la copa. La intendencia municipal de La Plata entregará una medalla de oro al capitán del yate que se clasifique segundo, y una medalla de plata al tercero.

Línea de partida: Entre el vapor fondeado de la comisión de regatas y la boya del T. S. C., al Norte del poste de San Isidro.

Trayecto: Desde el punto de partida hasta la Colonia (R. O.), virando á estribor una embarcación con gallardete del T. S. C., que estará fondeada cerca del muelle, y de allí hasta las dos farolas que marcan la extremidad exterior del canal de acceso al puerto de La Plata.

Línea de llegada: Entre el vapor fondeado de la comisión de regatas y la farola de la extremidad del malecón Norte, á la entrada al puerto La Plata.

Botes de servicio y salvavidas: Todo yate deberá llevar un chinchorro, y salvavidas en número suficiente para toda la tripulación.

Aparatos matafuegos: Todo yate deberá tener á bordo y listo para prestar servicio, uno ó más aparatos matafuegos.

CONSERVATORIO VERDI — El 15 de Abril, con motivo de la inauguración de su nuevo local y la distribución de diplomas y certificados de 1912, el Conservatorio Verdi, dará un concierto en el que tomarán parte, los alumnos que en él han cursado sus estudios en dicho año.

ENLACES — Ha sido solicitada la mano de la señorita Mercedes Elina Granell, para el señor Carlos Albarracín Sarmiento.

—Ha sido pedida la mano de la señorita Lía Villanueva, para el señor Alberto Ivancovich. La boda se realizará á principios del año entrante.

SOCIEDAD FRANCESA DE BENEFICENCIA — Hoy tendrá lugar la inauguración del local social de la Sociedad Francesa de Beneficencia, en la calle 7 número 1515. La ceremonia debió tener lugar el domingo último y fué postergada para hoy.

Han sido invitadas á presenciar la inauguración numerosas familias de nuestra sociedad y de la colectividad francesa, por lo que es de esperar un gran éxito social.

La comisión directiva, que preside la señora Marta S. de Ringuelet ha confeccionado el siguiente programa para dicha fiesta:

Lectura y firma del acta de inauguración; bendición del local social, por el padre Corellano; Himno Nacional Argentino, por la banda de policía; La Marsellesa, por la misma; discurso de inauguración, por la presidenta, señora de Ringuelet; Fausto, fantasía, Gounod; discurso por el padrino, señor Julián Fablet; Rayomint, vals, Grieg; discurso de apertura por el doctor Horacio B. Oyhamarte; Le retour au pays, Mendelsohn; distribución de medallas; Marcha militar, Gamne; Pesca milagrosa de los niños; No Pelagato, tango. Fiorito; Gavota, Zieger; distribución de socorros á los pobres, á las 4 p. m.

El jefe de policía ha cedido la banda de la repartición, para que amenice la fiesta.

POR LOS BIOGRAFOS — Asistieron anoche numerosas familias á la función del Cine París. Entre otras estaban las de:

Ibarra, della Croce, Elicabe Urriol, Sevra, Barrios, Maestri, Chaumeil, Olivera, Mallo Huergo, Crispo, Alonso, Griffin, Cané, Tolosa, García Vioyra, Bayma, Lecot, Mulet, Alem, Martínez Schefred Lascano, Hausuarria, Bocro, Ocampo, Gondra, Milani, Richelet, Montes de Oca, etc.

COMITE PLATENSE DANTE ALIGHIERI — Hoy, á las tres de la tarde, en el salón del Conservatorio Verdi y Centro de Bellas Artes, ubicado en los altos del teatro Argentino, se efectuará la conmemoración del ínclito poeta Juan Pascoli, bajo los auspicios del comité de la Dante Alighieri.

En el programa confeccionado al efecto, se consignan los siguientes números:

Sonata per pianoforte e violoncello, Op. 5, núm. 2; 1er tempo; signorina Angela Stella é prof. Giovanni Chiabra. Beethoven; La tragedia della famiglia Pascoli nei canti del poeta, conferenza del prof. A. Lleltra; Verrei morire, romanza cantata dalla signorina Ermelinda Fraquelli, Tosti; La voce paterna, dal canto Il giorno dei morti, di G. Pascoli, versi recitati dalla bambina G. Passadori; Il trovatore, fantasia per pianoforte, sonata dalla signorina Della Bonanni, Gottschall; X Agosto poesía di G. Pascoli, recitata dalla bambina P. Campoamor; Serenata valasca, per canto á violoncello, signorina Angela Massone e prof. G. Chiabra, Braga.

Los números de música estarán á cargo de los profesores y alumnos del Conservatorio Verdi, y los de recitación á cargo de las alumnas de la escuela italiana, Victorio Manuel III.

ENFERMOS — Algo enferma, la señora Zulema R. de Ortiz de Rozas.

—Mejorado de su enfermedad el señor Federico Sánchez Boedo.

—Completamente restablecida la señorita Carmen Alonso.

—Acentúase la mejoría en el estado de salud de la señora Gertrudis Muguerza de Garate.

VIAJEROS — Para Bahía Blanca, el doctor Francisco Periender y familia.

—Para Puerto Madryn, el señor Alberto Ivancovich.

FUNERALES — Ayer se rezaron funerales en el templo de San Ponciano, por el alma de la señorita Ivone Arrambide, cuya prematura desaparición, ocurrida hace un año, en París, fué hondamente lamentado en nuestros círculos sociales, en los cuales se hallaba la extinta extensamente vinculada. A la ceremonia asistió numerosa concurrencia.

EDUCACION

LAS ESCUELAS POPULARES

Ayer se realizó en Coronel Pringles una asamblea de vecinos, en los salones de la municipalidad y nombró la comisión que tendrá á su cargo la organización de la escuela nocturna de puertas abiertas y cursos complementarios.

Fué designado presidente el señor Eugenio A. Clatriac; vice primero el señor Clemente B. Morto; vice segundo, el señor V. Aguilar; tesorero, señor Manuel Malmierca; secretario el señor Fernando Barrios y numerosos vocales.

La municipalidad contribuirá con el mueblaje y la instalación de luz eléctrica.

TRIBUNALES

ARRESTO DE UN JUEZ DE PAZ

Con motivo de la nota dirigida por el Poder Ejecutivo á la Suprema Corte de Justicia, comunicándole el nombramiento de los señores Aurelio Atin y Daniel Boaje, como jueces de paz, titular y suplente, respectivamente, para el partido de Caseros, la Corte ordenó el 5 de Marzo último que se pusiera en posesión del juzgado de paz á los nombrados, é intimó al primero del actual al juez de paz saliente, don Silvano Jáureguy, que hiciera entrega inmediata del juzgado al titular y suplente nombrados por el Poder Ejecutivo, bajo apercibimiento de lo que hubiere lugar.

En conocimiento, la Corte, de que el juez de paz saliente no ha cumplido las órdenes expresadas, negándose á hacer entrega inmediata del juzgado, en cuyas funciones ha cesado, la Corte ha hecho efectivo el apercibimiento, decretado imponiéndole la corrección disciplinaria de dos días de arresto. Al mismo tiempo ha ordenado al juez de paz titular, señor Atin, que se haga cargo inmediatamente del juzgado, aun cuando no se haya practicado el inventario, que podrá realizarse ulteriormente.

TURNO DE PRIMERA INSTANCIA

Desde mañana hasta el 12 del actual estará de turno la recepción de nuevos asuntos civiles y comerciales, la secretaría á cargo del señor Luis Boffi, juzgado del doctor Tomás Puig Lomez.

RECURSOS PROCEDENTES

En su acuerdo de ayer, la Suprema Corte anuló el fallo dictado por la Cámara de Apelaciones de Dolores, y en consecuencia, ha declarado procedentes los recursos de inconstitucionalidad é inaplicabilidad de la ley interpuestos en el juicio seguido por don Luis Ludueña contra don Pedro Bourel, sobre reivindicación de un campo situado en Dolores. Por el fallo de la Cámara, se condenó al demandado á entregar la tierra en cuestión.

Asimismo, ha resuelto la Corte, que pasen las actuaciones á la Cámara de Apelaciones del departamento de la capital, que corresponde en orden de turno, para que dicte un nuevo fallo.

JUZGADO FEDERAL — CONCESION DE CIUDADANIA

Sin adherirse á las conclusiones del dictamen del ministerio fiscal, en lo que respecta á la interpretación de la ley número 7029, el juez doctor Marcenaro, considerando que la condena que la justicia provincial impuso al peticionante Francisco Corti, se refiere á una contravención á las leyes, cometida por falta ó imprudencia, de las que prevee el artículo 16 del Código Penal, y no á un delito realizado con voluntad criminal, que es á los que, indudablemente, se ha referido la ley citada, dicho magistrado ha acordado la carta de ciudadanía solicitada, la que le será entregada, previo juramento, que podrá prestar en cualquier momento.

Ha dispuesto también que se haga saber al peticionante, la obligación de enrolarse dentro de los tres meses de la fecha, bajo apercibimiento de quedar sin efecto la ciudadanía que se le concede.

CAUSAS CRIMINALES

El juez del crimen doctor Panthou, dictó ayer las siguientes sentencias:

José Monequi, por disparo de arma y lesiones, en el Tandil, dos años de prisión; Juan Faldrío, por lesiones, en Avellaneda, absuelto; Salvador Nugas, por disparo de armas, en Avellaneda, absuelto; Francisco Escolera, por lesiones, en San Fernando, absuelto; Santos Felice, por lesiones, en el Tandil, absuelto.

—El juez del crimen, doctor G. Migues, ha condenado á José Reyhaldi, por disparo de arma y lesiones, en Quilmes, á 1 año de prisión.

—El fiscal del crimen, doctor A. R. Frutos, se expidió en las siguientes causas:

Raymundo Ríos, por hurto en La Plata, 1 año de arresto; Alberto Costura, por violación de domicilio y agresión en Avellaneda, 1 año de arresto; Vicente Lamarque; y Vicente Capran, por disparos de arma y lesiones en Olavarría, dos meses de prisión al primero y 6 meses de arresto al segundo; Juan Dámaso Canobi, por lesiones en La Plata, 6 meses de arresto; Arturo Wolpi, por defraudación en Morón, dos años y cuatro meses de prisión; Juan Torres, por defraudación en Avellaneda, dos años y cuatro meses de prisión; Bruno Arrica, y Miguel Vignoli por disparos de armas y lesiones y atentado en General Belgrano, 1 año y 1 año y 6 meses de prisión, respectivamente; Marcos Bruno Valdovinos, por hurto en el Azul, dos años de prisión; Juan Dacueto, por disparo de arma en San Fernando, dos años de prisión; Luis Morel, por agresión y lesiones en La Plata, un año de arresto; Nicasio Acosta y Juan Facio, por hurto en La Plata, un año de arresto á cada uno; Victorio Herrera y Enrique Díaz, por disparos de armas en Las Flores, un año y seis meses de prisión; Domingo Merlano, y Dolores Arce, por desacato y abuso de autoridad en La Plata, un mes y diez meses de arresto, respectivamente; Mateo Campochavo, por lesiones en Avellaneda, sobreseimiento provisional.

CRONICA DE POLICIA

IMPORTANTE ROBO

AUDACIA DE LOS LADRONES

Inercia policial

(Por telégrafo)

La Violeta (Pergamino), Abril 5 — El 3 del corriente, á la madrugada, penetraron ladrones en la casa de comercio de los señores Daglio y Palusa fracturando la banderola de una puerta. Extrajeron del negocio una caja de hierro que contenía más de dos mil quinientos pesos en efectivo y documentos, la cual fué luego encontrada, con señales de haber sido forzada, como á cuadra y media del local asaltado. Junto á ella se hallaron los documentos que contenía, un pico, una barreta y una carretilla.

Para mayor evidencia, la casa robada había recibido una suma fuerte de dinero en esos días y el empleado que duerme siempre en el negocio, se hallaba esa noche ausente.

Inmediatamente de conocerse el hecho se dió aviso á la policía de Pergamino, que ayer á las 6 a. m. no había aún mandado ningún representante para iniciar la investigación del caso.

Es acerbamente censurado el proceder de esa policía, que no ha organizado un servicio nocturno en esta localidad donde los agentes, en el día no tienen absolutamente ningún trabajo.

HOMICIDIO EN GENERAL VIAMONTE

En circunstancias en que los agentes del personal de la comisaría de General Viamonte, Ramón Cámara y Nicolás Soto, pretendieron detener en la estancia denominada Los Alamos, á 8 leguas del pueblo, al sujeto de malos antecedentes José Vázquez, acusado de haber robado un buey á Manuel Ochatarena, al darle la orden de arresto, se desacató á mano armada, causa por la cual, uno de los agentes le disparó un tiro de carabina cuyo proyectil le hirió en el costado derecho del cuerpo, causándole la muerte.

La comisaría instruye el sumario correspondiente.

MUERTO POR UN TREN

El tren de pasajeros que arrastraba la máquina número 2338, ayer á las 6.10 de la tarde á la altura del kilómetro 28, del ferrocarril del Sud, arrolló á un hombre desconocido, causándole la muerte.

La policía practica averiguaciones para identificar á la víctima.

—En Bahía Blanca, ayer á las 11 de la mañana, la máquina número 3076, del ferrocarril del Sud, atropelló á Enrique Petrini, hiriéndolo gravemente en la cara.

La víctima se asiste en el hospital de aquella ciudad.

INCENDIOS DE NEGOCIOS

Ayer en Mar del Plata, se incendió el negocio de cigarrería de don Antonio Lázaro, quien valúa las pérdidas en la suma de pesos 4.000.

El negocio se hallaba asegurado en la misma suma.

Se ignora el origen del fuego.

—En Tres Lomas, partido de Pellegrini, se incendió anteayer una cinta cinematográfica en un bar, propagándose el fuego al negocio de tienda de don Julio del Rey, en el cual se quemaron mercaderías por valor de 4.000 pesos.

La tienda se hallaba asegurada en varias compañías.

INCENDIO DE UNA TRILLADORA

(Por telégrafo)

Martínez de Hoz, (Lincoln), Abril 5 — Anoche se incendió la máquina trilladora de Sebastián Pagella, que estaba asegurada.

ACCIDENTE DEL TRABAJO

En el destacamento policial de 20 de Agosto, partido de Trenque Lauquen, cuartel 15, el 3 del corriente, mientras Luis Baresani hacía funcionar una trilladora de Enrique Heredia, le fué apretada la mano derecha, de la cual perdió el dedo anular y sufrió una herida en la cara.

REMONTA POLICIAL

El señor D'Elía y Caracatche, de Maipú, ha donado cuatro yeguas para la remonta policial.

IDENTIFICACION DE UN DELINCUENTE

La oficina de identificaciones recibió de la comisaría de Pellegrini, la individual dactiloscópica del detenido José Anizán, quien se halla acusado de defraudación á José Arriaga, en dicho partido.

Al efectuarse el estudio correspondiente se halló la ficha similar, pero con el nombre de José María Jiménez con el cual el mismo sujeto había sido procesado por varias causas y tenía su captura recomendada por hurto, en Bolívar, á Lucio Alania.

TRASLADO DE UN OFICIAL

(Por telégrafo)

Quilmes, Abril 5 — Por resolución superior ha sido ordenado el traslado á Pehuajó del oficial de policía señor Eduardo Arruc, funcionario que en el corto tiempo que desempeñó aquí su puesto, se había hecho acreedor á la estimación general por su correcta actuación.

Ha sido designado para reemplazarlo el oficial señor Gustavo Cornet.

CAMBIO DE COMISARIOS — REFUERZO DE LA COMISARIA

(Por telégrafo)

Carmen de Areco, Abril 5 — Procedente de La Plata llegó el comisario señor Ricardo Rivademar, quien se hará cargo de la comisaría hasta pasadas las elecciones municipales.

El comisario señor Francisco Rufrancos ha salido para La Plata.

El escribiente Angel Pecahta pasa á prestar servicios á San Antonio de Areco.

La policía local ha sido reforzada con diez agentes, cinco de San Andrés de Giles y cinco de Salto.

INFORMACION TELEGRAFICA

(DE NUESTROS CORRESPONSALES)

NUEVE DE JULIO

VENTA DE LA FABRICA DE ELECTRICIDAD

Condición contraria al mejor éxito

CENSURAS A LA INTENDENCIA

Nueve de Julio, Abril 5 — La venta de la fábrica de electricidad y concesión por veinte años para explotarla, que pretendieran desmentir las autoridades cuando lo comuniqué á ese diario, ha quedado francamente confesada, en un aviso de remate que se publica hoy en un periódico local, anunciando la venta para el mes próximo.

La operación se diferenciará, solamente, en que en vez de la cesión directa, como en un principio se pensó, ella se hará en remate.

Es tal la parcialidad de la intendencia hacia la empresa constructora ó acuso ésta ha sido tan exigente, que la venta, cuya base se fija en quinientos setenta y seis mil ochocientos once pesos, será al contado, debiendo escriturarse dentro de los ocho días del remate.

Esta cláusula sólo favorece á la casa constructora de A. Parcus y Cía., acreedora por esa misma cantidad, y que podrá obtener la fábrica y demás dependencias con un pequeño desembolso, mientras que los demás postores tendrán que disponer de cientos de miles de pesos para poder realizar la operación.

En mejores condiciones, la municipalidad podría obtener mayor beneficio y sería posible la competencia de compradores. Esta circunstancia, que no escapa á la penetración del vecindario, da motivo á severas críticas al intendente, verdadero factor del negociado.

SAN ANDRES DE GILES

LAS ESCUELAS POPULARES

Iniciación de los cursos

Giles, Abril 5 — Sigue funcionando la escuela de puertas abiertas con una asistencia de 140 alumnos que en breve alcanzará á 200.

El director general de escuelas ha felicitado á la comisión popular de educación, por la fundación de esa escuela y de la normal.

Se han inaugurado los cursos de francés, dibujo, telegrafía, contabilidad, escritura y mecánica, y en la semana entrante se inaugurarán las demás clases.

Para la escuela normal hay 35 aspirantes, que se considera una buena base, para este año. Ese curso tendrá como departamento de aplicación, las escuelas complementarias y común, donde se hará la práctica pedagógica.

—Dado el patriótico empeño que se toma la comisión de educación en dos años más no quedará personal interino en las escuelas del distrito, pues todos los docentes habrán completado sus estudios en forma regular, sin los inconvenientes de la aglomeración y precipitación de los exámenes libres en La Plata, donde concurren á miles los aspirantes y no es posible la apreciación equitativa de sus conocimientos.

—Se considera que las escuelas normales populares aportarán á la provincia, maestros competentes, con una gran economía de tiempo y de dinero.

DEMOSTRACIONES — VIAJEROS

Giles, Abril 5 — El domingo se realizará en el prado Español, un banquete en honor de los nuevos médicos, hijos de este pueblo, doctores Carlos M. Espil y Fernando Gámez.

—El mismo día se le entregará al comisario Arturo O. González, una medalla de oro y un álbum, con que le obsequia el pueblo de Giles por su actuación como caballero y funcionario correcto.

—Regresó á Carlos Tejedor, el señor Ricardo Silva y señora.

—Para ésa el señor Tomás Escribano.

PEHUAJO

ABSTENCION RADICAL

Manifiesto del comité

Pehuajó, Abril 5 — La junta directiva del comité local de la Unión Cívica Radical, ha publicado esta tarde un manifiesto dirigido al pueblo, explicando las causas que la han inducido á decretar su abstención electoral en los comicios municipales que se realizarán el 20 del corriente.

El documento hace un análisis de la situación política, porque atraviesa la provincia, que considera desventajosa para los partidos populares.

Examinando la situación política local, dice:

"Son del dominio público las incidencias que motivaron la anulación de los comicios del 24 de Noviembre último, en los cuales fué imposible al pueblo ejercitar sus derechos con la amplitud que le correspondía.

"Hemos llegado, pues, á la íntima convicción de que faltan en absoluto las garantías necesarias para que las agrupaciones populares hagan efectivos sus derechos, puesto que contra ellos se dirigen los resortes poderosos del oficialismo.

Y si no bastara todo ésto para llevar al convencimiento público la imposibilidad de sostener una lucha franca en el comicio, ahí están los recientes casos en que una junta complaciente creada por la ley para realizar los escrutinios con severa imparcialidad, anula las elecciones donde triunfa la oposición entre ellos las de Ayacucho, donde el radicalismo invencible alcanzó una ruidosa victoria á despecho de todas las presiones".

Termina el manifiesto, exhortando á los radicales á permanecer unidos en las filas y prescindentes de todas las cuestiones políticas que se susciten, hasta tanto la obstrucción sea levantada.

Suscriben el documento los señores Carlos M. Cadalá, Joaquín Martínez Sosa, Clemente Indhäuspe, José María Arruti, Juan T. Lane, Angel Silvagna, Augusto Luchini, Manuel Montovio, Ramón Basso, Roberto Lafforgne, José María Casuccio, Diego A. Kabanagh, Francisco Gortari, Esteban Isafligui, Manuel Fernández, Eduardo Tapias, Anastasio Del Valle y Gotero Barrientos.

SALADILLO

CONSTRUCCION DE PUENTES

Mejoramiento de la vialidad

Saladillo, Abril 5 — Ha sido muy bien recibida la disposición del ministro de Obras Públicas, doctor José Tomás Sojo, de que da cuenta LA PRENSA, ordenando la colocación de los siguientes puentes: sobre el arroyo Las Garzas, camino de Lobos á Saladillo; sobre el arroyo de Las Flores, en el paso de Las Carreras; en el camino de Saladillo á Las Flores y en el río Salado, en el camino de Las Flores á Lobos.

La disposición del ministro citado viene á llenar una sentida necesidad, pues con la colocación de dichos puentes se facilitará la vialidad pública entre los puntos mencionados, facilitando también así el trasporte general de productos, imposibilitado actualmente por la dificultad del cruce de los precitados arroyos, en tiempo en que éstos se encuentran desbordados.

PROYECTO DE LINEA FERREA

Comunicación con La Plata

Saladillo, Abril 5 — Con júbilo ha sido recibida la noticia de que el primero de Mayo el Poder Ejecutivo remitirá á la legislatura, un proyecto de ley, por el cual se solicitará la autorización necesaria para unir esta ciudad, en el empalme José Ramón Sojo, con los pueblos de Olavarría y General Lamadrid.

Dicho ramal, que será un importantísimo factor de adelanto para una zona especialmente agrícola y ganadera, vendrá á poner en comunicación directa esta ciudad con los pueblos antes mencionados, y con la capital de la provincia.

OPERACION EN TIERRAS — VIAJEROS — COMISION PRO ESCUELAS POPULARES

Saladillo, Abril 5 — Se está tramitando en este partido una valiosa operación en tierras.

—Es esperado hoy el juez de paz del partido, señor Enrique T. Sojo, acompañado del doctor Rodolfo Roccatagliatta.

—Suscripta por la comisión provisional pro escuela nocturna de puertas abiertas, circula una invitación á los vecinos de esta ciudad, para una reunión que se efectuará el 8 del corriente á las 9 p. m., en los salones de la biblioteca pública, con objeto de nombrar la comisión definitiva.

—Para San Bernardo se ausentaron los señores Eustaquio A. Viale y Rafael Rivero.

LA ESCUELA NUMERO 1 — FORMACION DE UN MUSEO — GENEROSA DONACION.

Saladillo, Abril 5 — El presidente del consejo escolar del distrito, señor Eustaquio A. Viale, ha adquirido para el museo de la escuela número 1, y para el uso de las escuelas del distrito, el siguiente material de enseñanza:

Un gabinete de física; una colección de minerales; una colección de maderas; una araña metamorfosis; una liebre; una colección de cereales; una gallina, preparación doble; una rana, ídem; un grupo de pájaros embalsamados; una hurón, ídem; un motor con dínamo; una langosta; un pez; un mosquito; una hormiga; un lagarto; una colección de frutas y verduras; una espiga de maíz; veinte dispositivos; un modelo de hombre y un atlas anatómico.

Esta compra, que asciende á la suma de 467 pesos, ha sido cubierta por donación del diputado nacional Pedro Bercetche, y señores Adolfo Roccatagliatta, Enrique T. Sojo y Eustaquio A. Viale.

Con la valiosa adquisición de que doy cuenta, se dará principio á la formación del museo de la escuela número 1.

Dada la buena voluntad y actividad que caracterizan al presidente del consejo no es duda de que persistirá en su tarea en pro del museo escolar.

AYACUCHO

ESCUELA NORMAL POPULAR

Asamblea de vecinos

Ayacucho, Abril 5 — Con asistencia de numerosos vecinos caracterizados de este pueblo, se efectuó esta tarde en el salón municipal, una reunión, para resolver la instalación de una escuela normal popular.

Fué nombrada para el efecto, la comisión que correrá con todo lo pertinente.

El inspector seccional, señor Trafelli, explicó las ventajas de la nueva institución y presentó á la asamblea un proyecto de estatutos y reglamento para la sociedad de fomento de educación, que fué aceptado en todas sus partes.

Dicho trabajo había sido encomendado en una reunión preliminar.

La escuela normal contará con más de treinta alumnos, y la sociedad de educación con más de de cien entusiastas adherentes.

El cuerpo de profesores, todos maestros normales, prestará su cooperación desinteresadamente.

Se cuenta con varios ofrecimientos de médicos, ingenieros, escribanos, etc., para dictar cátedras.

Mucho se espera de esta escuela normal popular, cuya inauguración oficial se celebrará en el mes en curso.

CAMPANA

LOS ABUSOS DE LAS EMPRESAS

La situación de Campana

Campana, Abril 5 — Se comenta animadamente en todos los círculos locales la propaganda iniciada por los diarios de ésa y especialmente por LA PRENSA, contra las arbitrariedades de las empresas ferroviarias.

LA PRENSA, que se ha distinguido siempre en estas cuestiones por su criterio ecuánime, vuelve ahora á evidenciar los atentados, que las empresas cometen contra los intereses de los vecindarios y las leyes del país.

—Hace algún tiempo que el ministro de Obras Públicas de la provincia, doctor Sojo, tuvo oportunidad de comprobar en este pueblo las graves deficiencias y peligros que ofrecen las

vias del Central Argentino, colocadas de modo que aislan por completo el puerto de la ciudad interrumpiendo el tránsito por los caminos y calles que dan acceso al río.

El doctor Solo hizo declaraciones terminantes al respecto, pero para conseguir algún resultado se requiere que los poderes públicos de la Nación presten á ese fin todo su concurso pues la empresa no tiene inconveniente en contravenir las disposiciones legales.

Numerosas personas se han presentado al corresponsal, felicitándole por la actitud de ese diario en este asunto y ofreciéndose para contribuir á la realización de la buena obra de respeto á las leyes y consideración á los vecindarios.

Se impone la adopción de medidas enérgicas, antes que la actitud de la empresa dé lugar á que el vecindario recurra al expediente extremo de la violencia.

EL COMISIONADO MUNICIPAL

Campana, Abril 5—Regresó de La Plata el comisionado municipal, doctor Albarracín, quien inmediatamente firmó las planillas de pago para el personal.

MERCEDES

NOTICIAS JUDICIALES

Mercedes, Abril 5 — La Suprema Corte de justicia ha acordado al juez de lo civil, doctor Arechavala, cuatro meses de licencia con goce de sueldo. El doctor Arechavala parte para Europa el 10 del corriente en el vapor Cap Finisterre y ayer se despidió del personal del juzgado de los jueces y funcionarios del poder judicial.

Ya informamos que este juzgado de lo civil se encuentra en muy malas condiciones por las frecuentes licencias acordadas al doctor Arechavala, desde que se hizo cargo de él y por su persistente ausencia de esta ciudad.

Se asegura que la Corte encargará del despacho del mismo juzgado á los cuatro jueces, por turnos mensuales. Esta es una medida perfectamente desacertada, pues los jueces que tengan á su cargo la atención del juzgado por solo un mes, no se preocuparán de dictar sentencias definitivas que es lo que se necesita y se limitarán á despachar los asuntos de trámite que les lleven los secretarios. Debe tenerse presente que tanto el juez de lo civil doctor Díez Gómez, como los del crimen doctor Pellegrini y Cutellos no residen en esta ciudad y sólo vienen á ella tres veces por semana cuando mucho, empleando las horas que les dejan libres los trenes de ida y vuelta en atender sus propios juzgados y eso como es natural, con señaladas deficiencias.

La Suprema Corte debe encargar el juzgado del doctor Arechavala á un solo juez que pueda ocuparse del despacho de trámite y del estudio de las causas para pronunciar sentencias.

Ha causado bastante desagrado en el foro este acuerdo de licencias con goce de sueldo para pasear en Europa, que ya se reproduce por segunda vez, no obstante las quejas de que se hace objeto á la administración de justicia.

Por auto del juez doctor Díez Gómez, fueron declarados en quiebra los comerciantes de General Viamonte, señores Armendary y Arsuaga. Resultó nombrado contador don Ampolo Posca.

CAMARA SEGUNDA DE APELACION

Resúmen del trimestre

Mercedes, Abril 5—Cámara segunda de apelación, resumen general del primer trimestre del año 1913:

Existencia, pendientes del trimestre anterior, 84, entradas durante el trimestre, 148, total, 232. Salidas: falladas, 114; pasadas á otras jurisdicciones, 0, desistieron de la apelación, 18; total, 132. Pasan al trimestre siguiente, por denuncia de los procesados paralizados, 2; en tramitación, 79, para sentencia ó acuerdo, 19, total, 100. Movimiento del mes de Marzo: existencia en pro de Marzo, 89; entradas en el mes, 76; falladas, 85, pasados á estudio del juez doctor Savio, 71, despachadas, 71, pasadas á estudio del juez doctor Medina, 10; despachadas, 70, en estudio, en poder del juez doctor Molina, 1; pasadas á estudio, 30, despachadas, 18; quedan en estudio, 4. Sesiones celebradas, 6; no celebradas por falta de quórum, 1. El doctor Savio, asistió á 7, el doctor Medina, á 7; el doctor Molinas, á 2. Las inasistencias del doctor Molina lo fueron por encontrarse con licencia.

VIAJEROS — FUNCION TEATRAL — ECOS SOCIALES

Mercedes, Abril 5—De ésa, regresaron el comisionado municipal doctor Fragueiro, el doctor Enrique A. Stolbizer, y los señores Angel Bassani, Juan F. Arqueldi y Juan Silvestre.

—El lunes ó martes, la compañía dramática Bolognese, dará una función á beneficio de la comisión de damas pro parque San Martín.

—De la capital, regresó la señora Juana Berrondo de Carranza.

—Del mismo punto, el doctor Juan Bustos Fernández y su esposa señora Amelia Berrondo.

—De La Plata, el diputado Serrarain.

—Para Carlos Casares, el señor Pedro G. Silvestre.

—Mañana dará su segunda audición en la plaza San Martín, la banda del maestro Vitola, contratada por el comisionado municipal.

—Se proyecta abrir los salones de la municipalidad las noches de retreta para recibir á las familias una vez que aquélla termine. Esa resolución ha tenido muy buena acogida en esta sociedad.

—Ha renunciado a cargo de gerente del Banco Español en Luján, el señor Higinio Larrea, extensamente vinculado en ésta, donde se radicará.

El vecindario de la vecina ciudad de Luján, proyecta suscribir una nota dirigida al directorio de aquel Banco en términos sumamente honrosos para el señor Larrea.

—A principios del mes entrante se verificará un concurso de animales gordos en los locales de la Sociedad Rural é Industrial de ésta.

—Regresaron á la metrópoli los señores Ricardo Hernández, Domingo Gorostiaga y doctor Roberto Parry.

—Para Junín, el doctor Absalón Rojas.

—De ésa, el doctor Emilio B. Iglesias y señora Catalina Berrondo.

—Para la capital, el doctor Carlos de la Vega.

—Se ausentaron para esa capital, las señoritas Alba Olivari y Sara Silvestre.

—Para Lincoln, los señores Juan Silvestre y Juan D. Riesar.

—En la secretaría del consejo escolar se dió término al pago del personal docente de las escuelas por el mes de Marzo.

—Levemente enferma, la señorita Sofía Miguez.

—Restablecido, el doctor Guido Borra.

—Se encuentra más aliviada, la señorita Elisa L. de Yecks.

CHIVILCOY

DELEGADOS CONSERVADORES—VIAJEROS

Chivilcoy, Abril 5—Con motivo de las elecciones municipales de mañana, llegaron los delegados del comité central conservador doctores Atilio Viale y Pedro T. Pagés, acompañados por un grupo de correligionarios caracterizados.

—De La Plata, el señor Manuel I. Torres Ibáñez, subsecretario de la dirección general de escuelas.

QUILMES

KERMESSE PRO TEMPLO — SU BUEN EXITO

Quilmes, Abril 5—Con muy buen éxito se efectuará la "kermesse" en favor del templo, que terminará mañana, la rifa y remate de los objetos que quedan.

Han prestado su cooperación á esta fiesta de beneficencia, en diversas formas, los señores, padre Manuel Bruzzone, cura vicario, Pablo Castro, intendente municipal; Antonio Barrera, Horacio A. Ithurralde, Francisco Tollo, Oscar Risso, Samuel Saraví Hardy, Juan V. Posada, Ricardo García, Pablo Homps, José Marcet, Mariano Castellanos y Jesús C. Romero.

Concurrieron también eficazmente al éxito de las mismas, la señora de Lacabanne y las señoritas de Cichero, Williams, Labourt, Lassalle, Drake, March, Castro Bulreo y señores Leonardi, Sarries, Alberto Llanes, Bernardo Homps, Méndez del Castillo, Horacio Llanes, Tomás M. y Roberto A. Otamendi.

Un número crecido de personas han donado objetos para la rifa.

EL FERROCARRIL DEL SUD — QUEJAS DEL VECINDARIO

Bernal, Abril 5—Aun no se han tomado en consideración las continuas publicaciones que viene realizando ese diario, respecto á los abusos que comete la empresa del ferrocarril del Sud, pues no se han subsanado las grandes deficiencias de que adolece la estación Bernal. Carece completamente de alumbrado y no existe un solo banco para comodidad de los pasajeros que se ven obligados diariamente á viajar por dicha línea; y no son sólo estas las irregularidades que se observan. Debe también llamarse la atención sobre el estacionamiento periódico de 4 ó 5 vagones cargados de estiércol, lo que constituye un serio peligro, para los pasajeros y, para la población.

Se hace necesario una pronta intervención de la dirección de ferrocarriles.

LA AMPLIACION DEL ALUMBRADO—SU NECESIDAD — ENFERMO

Quilmes, Abril 5—Muy buena impresión ha causado el telegrama publicado hoy en LA PRENSA con referencia al alumbrado público.

Todo el vecindario está conteste en afirmar que se hace necesario el aumento de los focos existentes, y que el intendente municipal presentará el proyecto respectivo, que será sancionado inmediatamente, por cuanto se trata de una obra de sentida necesidad.

—Completamente restablecido de sus dolencias, el señor Antonio Barrera.

PEHUAJO

ACTIVIDAD POLITICA

Francisco Madero, Abril 5 — Nunca se ha notado tanto movimiento político como ahora. Funcionan aquí tres comités: el de la Unión Comunal, Radical y Ugartista. Anteayer este último obsequió á sus correligionarios con un asado y una jugada de taba.

Presidió el acto el señor Antonio Azcona.

También el comité Radical invitó á sus amigos á comer un asado, anteayer y ayer la Unión Comunal obsequió á sus partidarios con un almuerzo. Concurrirán al acto el doctor Nieto, el señor Naón y varias otras personas.

LAS ELECCIONES MUNICIPALES — COMISARIO — VARIAS NOTICIAS

Pehuajó, Abril 5 — Por tercera vez el Poder Ejecutivo ha prorrogado las elecciones municipales, siendo consecuencia manifiesta de esta resolución, el decaimiento del entusiasmo cívico.

—Procedente de Rivadavia, se encuentra en ésta, el jefe del radicalismo de ese pueblo, señor Horacio M. Pestaña.

—Ha llegado el comisario, Rogelio Márquez, designado para hacerse cargo de la 1ª comisaría, hasta después del acto electoral que debió tener lugar el domingo pasado, no siendo extraño que pueda ser efecto de una resolución de la jefatura.

También llegó un piquete de quince hombres de la escuela de agentes.

—Mejorada la señora Concepción Iriarte de Román.

—Fueron separados de sus puestos los empleados Juan Antonio Díaz, Gilmer Farías y Antonio Díaz, secretario del comisionado escolar y auxiliar del registro civil, respectivamente.

—El 15 próximo se realizará una gran exposición feria de productos procedentes del establecimiento del señor José María Iglesias.

BARADERO

VIAJEROS

Baradero, Abril 5 — Para esa capital los señores Pablo Morixe, Pedro Visca y su esposa Paula Morixe y el señor Juan L. Barlush.

—Regresó de esa capital el señor Higinio Roson.

—De Mercedes, la señora Esther Paqués de Cánepa y familia.

—Para esa capital, el señor Tomás Muñoz.

—De Campana el comisario de policía señor Robles y oficial Pedro Guerrero.

—Regresó á Lima, el oficial de policía, señor Zenón Cabrera.

—Para Campana el comisario de policía señor Soler y oficial, señor García.

LUJAN

SUCURSAL DEL BANCO ESPAÑOL — GESTION VECINAL

Luján, Abril 5 — Vecinos caracterizados han hecho llegar una solicitud con más de 200 firmas al directorio del Banco Español del Río de la Plata, solicitando que deje sin efecto el traslado del señor Higinio Larrea, gerente de la sucursal local.

GENERAL SAAVEDRA

VIAJERO — BANCO DE LA PROVINCIA — BALANCE MUNICIPAL

Saavedra, Abril 5 — Para ésa se ausentó el señor Núñez y familia.

—Se hizo cargo de la gerencia de la sucursal del Banco de la Provincia el señor Enrique F. Tisne.

—Por primera vez, aquí, la municipalidad publicó un balance detallando las entradas y salidas.

GENERAL ALVEAR

EL CURA PARROCO—SENTIDO TRASLADO

General Alvear, Abril 5 —Se ha ausentado de ésta, trasladado á General Belgrano, el cura párroco señor Justo Gallea.

El vecindario lamenta esta ausencia pues el señor Gallea había conseguido captarse las simpatías unánimes del vecindario, por sus correctos procederes en el desempeño de su delicada misión religiosa.

Aun no se sabe quién lo reemplazará.

CARMEN DE ARECO

FUNERAL

Carmen de Areco, Abril 5 En la iglesia parroquial se celebró un funeral en memoria del señor Carlos H. Mandesley, estando el acto muy concurrido.

CHACABUCO

CONFERENCIA DEL DOCTOR EDMUNDO GUTIERREZ — ESCUELA NORMAL POPULAR — FOOTBALL

Chacabuco, Abril 5—Anoche, en el teatro español, en presencia de numerosa y selecta concurrencia, dió una brillante conferencia el orador colombiano, doctor Edmundo Gutiérrez.

Prestó su concurso en la velada, el profesor Hércules A. Valsangiácomo, ejecutando en el violín con acompañamiento de piano, hermosas partituras.

—Es numerosa la asistencia de alumnos á la escuela normal popular, últimamente creada.

—El domingo se realizará un partido de football, entre los teams Alumni, y Estudiantes.

FLORENCIO VARELA

LAS ELECCIONES DEL 23 DE MARZO

Florencio Varela, Abril 5—Habiendo la junta del artículo 40 considerado ayer las elecciones municipales de algunas de las columnas que las realizaron el 23 del mes último, se espera con interés en el vecindario el resultado referente á este partido.

GENERAL VIAMONTE

ESCRUTADORES AMENAZADOS — NUEVO COMISIONADO MUNICIPAL

General Viamonte, Abril 5—Se han denunciado á la policía varios casos de amenazas á escrutadores del partido Conservador, por miembros del comité principista, por no querer hacer causa común con ellos.

—Es esperado el nuevo comisionado municipal nombrado por el Poder Ejecutivo, que reemplazará en la administración de la comuna al señor Maril.

—De Lincoln, llegó el señor Liborio Tisoyra.

LAS ELECCIONES DE HOY—EL SERVICIO POLICIAL

General Viamonte, Abril 5—Con motivo de las elecciones de mañana, llegó de La Plata un piquete de veinte hombres del escuadrón de seguridad al mando de un oficial.

Se encuentra también en ésta, el inspector de policía señor Barros Conde, quien tendrá á su cargo la fuerza policial durante la elección.

BOLIVAR

FALLECIMIENTO — VIAJEROS — ESCLARECIMIENTO DE UN HECHO DE SANGRE

Bolívar, Abril 5 — Causó hondo pesar el fallecimiento del antiguo y respetable vecino, señor Jacinto Raabatra.

El sepelio de sus restos dió lugar á una elocuente manifestación de duelo.

—Llegó procedente de Entre Ríos, el abogado señor Alberto Pons, acompañado de su hermano Luis.

—Con motivo del incidente entre los señores Arriaga y Méndez, se encuentra en ésta el inspector señor Medrano Saavedra, para proseguir el sumario iniciado por la policía local, á fin de precisar quién ha sido el culpable de tan lamentable suceso.

LAS CONCHAS

INTERESANTES REGATAS

Tigre, Abril 5 — El club Delta Argentino ha organizado para mañana una interesante regata, en la cual tomarán participación diversas tripulaciones.

Además, realizará festejos en su local de Cancha Larga, bajo el patrocinio de una comisión de señoras y señoritas.

Varios vapores saldrán del muelle de ésta, para trasportar la concurrencia hasta el recreo El Toro.

SAN MARTIN

DEUDA DEL ALUMBRADO—LA POBLACION EN TINIEBLAS — FIESTAS

Caseros, Abril 5—Desde hace varias noches, 8 faroles del alumbrado público permanecen apagados. Llamándome la atención esta anormalidad, me apersoné al inspector para inquirir la causa, y me contestó que no se prendían por falta de mechas, rejillas, etc., y que la única casa concesionaria de este sistema de alumbrado no quería vender repuestos á la municipalidad de San Martín, hasta tanto no se le abonen los faroles colocados. De manera que el pueblo que paga sus impuestos se queda sin luz.

Se espera que las autoridades tomarán nota de esto y tratarán de remediar las deficiencias, lo más pronto posible.

—El 8 del corriente el biógrafo Caseros dará una función á beneficio de la biblioteca popular del Club Sarmiento.

El día 10 dará el mismo biógrafo otra función á beneficio del club atlético Caseros, la cual promete estar muy concurrida.

—Para el 13 del corriente ha organizado un "pic-nic" el centro La Libertad. Dicha fiesta se efectuará en Bella Vista á orillas del río Luján, de 1 á 6 p. m.

—El mismo día conmemorará su tercer aniversario la sociedad Italiana Patria é Lavoro, con un buen programa, que se desarrollará en el salón La Honradez.

—Siguen muy concurridas las funciones de cinematógrafo, resultando estrecho el salón para la concurrencia que asiste á las funciones.

NOTICIAS UNIVERSITARIAS

Facultad de Derecho

INAUGURACION DE CURSOS

Mañana á las 9 a. m. será inaugurado el curso de derecho civil (libro segundo), por el doctor Matío A. Carranza y el de comercial, por el doctor Juan C. Cruz.

EL CONSEJO DIRECTIVO

En la sesión que ayer realizó el consejo directivo de la Facultad de Derecho, fueron aprobadas las siguientes resoluciones:

Permitir al señor Kurt Schuler dar exámenes de reválida en Julio; conceder licencia por tres meses á los profesores Lobos y Colmo, por un año, á los profesores Repetto, Rojas y Oliver, y por dos meses, á los profesores Avellaneda y de la Torre, aceptar la renuncia presentada por el doctor Rómulo S. Naón, como consejero, y concederle licencia como profesor; permitir dar examen de ingreso al señor Eloy Buzón Infanzón, y efectuar un homenaje al doctor Benjamín Victorica, para lo que se mandó hacer un retrato, el cual será colocado en la sala de grados.

Facultad de Medicina

REUNION DE MESAS EXAMINADORAS

En vista del número crecido de alumnos que en esta época se presentará á dar examen de anatomía, segunda parte, la superioridad de la Facultad de Medicina ha resuelto que funcionen dos mesas examinadoras de dicha materia: la que actualmente se reune, bajo la presidencia del doctor López Figueroa y que continuará mañana, á las 4 de la tarde, y una nueva, formada por los doctores Arce, Susini y Tamini, bajo la presidencia del primero de éstos, y que se constituirá mañana á las 9 de la noche.

La mesa del doctor López Figueroa examinará á los alumnos inscriptos con los números 1 al 200, y la otra, los que tienen número de 200 ó más.

—El lunes, á las 9 de la mañana, se reunirá la mesa de exámenes generales de la escuela de obstetricia y la de clínica quirúrgica, y á las 3 de la tarde la de física farmacéutica.

Para pasado mañana, á las 9 a. m., está citada la de epidemiología, y para las 5 de la tarde, la de medicina legal.

Centro Estudiantes de Derecho

LAS PROXIMAS ELECCIONES

Mañana, á las 11 a. m., se reunirán en el local de la Facultad de Derecho, los alumnos del sexto año de estudios de la misma, para cambiar ideas acerca de la renovación de la comisión directiva del Centro Estudiantil correspondiente.

Exámenes de internacional privado

ALUMNOS APROBADOS

Amadeo Spinetto, M. Viñas Loureyro, J. López, D. Casey, S. Medina, E. Lonean, E. Laurrouille, D. E. Palacio, R. de Zubiría, A. Scarano, B. Piñón, A. León, R. Díaz Ulloque, S. Vera, R. J. Tiscia, E. J. Herrera, N. Luzio, E. Díaz de Vivar, R. Velgré La Madrid, E. Vasquiola Vidal, J. Aguirre Coutte, E. Molina, M. Llonas, L. E. Lucena, C. García Aráoz, J. Vázquez Cañas, F. Lorenzatti, E. Cossio, L. Anastasio C. A. Pereda, C. Zimmermann, V. Alcorta, F. Bange, E. Guiffra, A. Negri, L. Robin, J. Lucas Penna, E. Barbiere, A. Monferrán, R. García Arias, A. Presley, M. González Olmedo, V. Lascano, E. Galehard.

Sobresalientes: Francisco Peest y Carlos W. Paunero.

Facultad de Filosofía y Letras

REUNION DEL CONSEJO

Mañana á las 5.30 de la tarde realizará sesión ordinaria el consejo directivo de la Facultad de Filosofía y Letras, para despachar diversos asuntos de importancia que no pudieron ser considerados en las últimas sesiones del período 1912.

OBSERVACIONES METEOROLOGICAS

BUEN TIEMPO

Instalación especial de LA PRENSA

Termómetro		Barómetro	
A las 3 a. m. hoy	23.0	A las 3 a. m. hoy	761.8
Ayer 8 a. m.	19.0	Ayer 8 a. m.	762.0
1 p. m.	23.0	12 m.	763.0
6 p. m.	25.0	6 p. m.	761.0
12 p. m.	21.6	12 p. m.	761.8

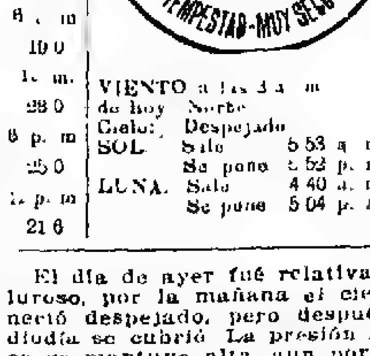

VIENTO á las 3 a. m. de hoy: Norte. Cielo: Despejado.
SOL: Sale 5.53 a. m.; Se pone 5.52 p. m.
LUNA: Sale 4.40 a. m.; Se pone 5.04 p. m.

El día de ayer fué relativamente caluroso, por la mañana el cielo permaneció despejado, pero después de mediodía se cubrió. La presión atmosférica se mantuvo alta, aun por la noche.

Dirección y velocidad del viento. O, E, y NE, con una velocidad media de 7 kilómetros por hora.

A las 12 de la noche soplaba viento NE.

Humedad: 89.

Temperatura el día 5 del año anterior, máxima, 25 grados, mínima, 16 grados.

Universidad nacional de La Plata—Datos meteorológicos de las 7 a. m.—Presión atmosférica: á cero grado y al nivel del mar, 762.52 mm, temperatura: 7 a. m., 15.2, mínima, á las 6 a. m., 13.6; humedad relativa, 89 por ciento, tensión del vapor de agua, 11.46 mm.; viento: dirección, SE; velocidad por hora, 10 kilómetros.

Datos meteorológicos de las 2 p. m.—Presión atmosférica, á cero grado y al nivel del mar, 761.52 mm; temperatura, 2 p. m., 23.2, humedad relativa, 55 por ciento; tensión del vapor de agua, 11.84 mm; viento, dirección NE; velocidad por hora, 12 kilómetros.

Informes de la oficina meteorológica argentina.—Ha llovido en: Bella Vista 21 milímetros.

PREDICCION DEL TIEMPO

Cálculo del tiempo probable hasta las 8 p. m., de hoy, según la oficina meteorológica argentina:

Provincia de Buenos Aires—Bueno; poco cambio de temperatura.

Santa Fe, Entre Ríos y Corrientes—Idem, idem, idem.

Jujuy, Salta y Tucumán—Idem, idem, idem.

Región mediterránea — Idem, idem, idem.

Región andina—Idem, idem, idem.

Neuquén y Río Negro—Idem, idem, idem.

Chubut y Santa Cruz—Seminublado; leve descenso de temperatura.

PUERTOS, ADUANAS é IMPUESTOS

Puerto de Rosario

En vista de una reclamación interpuesta por el Centro de Cabotaje Nacional el departamento de Hacienda ha dispuesto que la empresa del puerto de Rosario restablezca el servicio de serenos para vigilancia de las mercaderías depositadas en la plazoleta.

Policía aduanera

Ha sido autorizada la inspección general de rentas para contratar con los particulares la provisión de artículos navales destinados á las lanchas que se construyen en los talleres de la policía aduanera del delta.

Barraca Peña

El Ministerio de Hacienda, por resolución de ayer, aprobó la medida tomada por la aduana de la capital habilitando la plazoleta de la Barraca Peña para depósito de mercaderías extranjeras, y se acordó á los concesionarios de dicho depósito un nuevo plazo de tres meses para el traslado de las mercaderías existentes en la citada barraca.

TURNO DE FARMACIAS

Durante el día de hoy permanecerán abiertas las siguientes farmacias:

Sección 1ª—Tucumán y Maipú, Sarmiento 881, Corrientes 719 y 25 de Mayo y Viamonte.
Sección 2ª—Defensa 192, y México y Bolívar.
Sección 3ª—Carlos Pellegrini 178, Cerrito 146, y Talcahuano y Sarmiento.
Sección 4ª—Avenida de Mayo y Tacuarí, Santiago del Estero y Moreno, y Lima y México.
Sección 5ª—Viamonte 1700, Rivadavia 1619, y Corrientes y Ayacucho.
Sección 6ª—Cevallos y Calle, y Alsina y Sáenz Peña.
Sección 7ª—Cangallo y Andes, Pueyrredón y Viamonte, y Pueyrredón 83.
Sección 8ª—Alberti y México, Rivadavia 2365, y Moreno y Pichincha.
Sección 9ª—Anchorena 800, Corrientes y Gallo, Cangallo 3501, Rivadavia 3299, y Lavalle 3502.
Sección 10—Rivadavia y Colombres, Belgrano y Loria, y México y Loria.
Sección 11—Rivadavia 3415, Río de Janeiro 1185, Corrientes 4059, y Díaz Vélez y Pringles.
Sección 12—Belgrano y Artes y Oficios, San Juan y Artes y Oficios, Rivadavia y Senillosa, y José María Moreno y Formosa.
Sección 13—Paraguay y Esmeralda, San Martín 908, y Santa Fe y Libertad.
Sección 14—Defensa 1292 y Estados Unidos y Chacabuco.
Sección 15—Rodríguez Peña y Vicente López, y Junín y Santa Fe.
Sección 16—B. de Irigoyen y San Juan, Brasil 966 y Santiago del Estero y San Juan.
Sección 17—Santa Fe y Lapida, Paraguay y Gallo, Azcuénaga y Paraguay, y Pueyrredón y Juncal.
Sección 18—C. Calvo y Pozos, Entre Ríos é Independencia, y Cochabamba y Pichincha.
Sección 19—Charcas y Canning, Serrano y Guatemala, Las Heras 2871, Mansilla 1602, y Gorriti y Medrano.
Sección 20—Independencia y Rioja, San Juan 2826, Boedo y Tarija, y Pavón y 24 de Noviembre.
Sección 21—Canning y Rivera, Gazcón y Alvarez, Rivera y Godoy Cruz, Warnes 300, Serrano 1439, y Thames y Santa Rosa.
Sección 23—Rivadavia 6964, Directorio 2763, Gaona 999, Constituyentes 5204, Río Cuarto y Malvinas, y Rivadavia 7400.
Sección 24—Olavarría 982, Almirante Brown 1068, La Madrid y Almirante Brown.
Sección 25—Rivadavia 9802 y 10728, P. Unidas y Baradero, y Segurola y San Eduardo.
Sección 26—Brandsen y Montes de Oca, y Patricios 935.
Sección 27—Cabildo 702.
Sección 28—San José y Brasil.
Sección 29—Cabildo 2402 y 3501, Crámer y Echeverría, Monroe y Cuba, y Cabildo 1981.
Sección 30—Patricios 1228.
Sección 31—Calle 2 esquina 8 (Villa Urquiza), y Monroe y Miller.
Sección 32—California 1402, é Iriarte 456.
Sección 33—Triunvirato 1201, y F. Lacroze 3702.
Sección 34—Rioja 1999, Chiclana y 24 de Noviembre, y Arena 702.
Sección 35—Helguera 8176, y Avenida San Martín 1338.
Sección 36—Avenida Sáenz 1122 y avenida La Plata 1602.
Sección 37—Habana 3700 (Villa Devoto).
Sección 38—San Fernando entre Chicago y Arrecifes.
Sección 41—Santa Fe 4544.

DEPORTES

CARRERAS DE CABALLOS

HIPODROMO ARGENTINO

LA REUNION DE HOY

La circunstancia de no haberse efectuado reunión hípica el domingo anterior, hace que en la de hoy se disputen nueve carreras en vez de ocho, como de costumbre.

Por segunda vez en la temporada, los potrillos de dos años disputarán una prueba clásica.

El programa cuenta con siete números comunes de buena composición.

La primer carrera se largará á la 1 de la tarde.

INSCRIPCIONES

Para la reunión del domingo 13 de Abril, en Palermo:

Premio "La Quinua", 1700 metros — Zapiola, Tita Ruffo, Dominio, Cenit, Precipicio, Line Calel, Kissy, Aviator, Volapié, San Boy, Hidalguía II, Byron, Anchorette, Estrai, Nikel, Fox, Rú Rú, Peut Etre, Ferryman, Fulton, Belvedere, Pebete, Charles, Galiano, Wap Urgis, Don Ramón, Mario Tudor, Santona, Campero, Fleurot, Miss Mishal, Cook, Amargura, Fosfatina, Entrevero II, Chiclana, Cantor, Sin Miedo.

Premio "Nascote", 1600 metros — Belcebú II, Demi Mondaine, Kildare, La Esperanza, Dione, Uva Negra, Anachorette, Firman, Cerisette, Last Reason, Cantacaro, Button Hole, Chito, Paul Pons, Hucal, Mendigo, H. Plantagenet, Acrobat, Edison, Monteverdo, Fortunín, Entrevero II, Martha Link, Viña.

Premio "Kier", 1000 metros—Chafalonía, Bizcobna, Poupette, Wagneriana, Cullercoats, Avanzada, Cumbrera, Pinta, Jactanciosa, Floripen, Principina, Gosamer.

Premio "Balaklava", 1.000 metros—Espíritu, Radio, Goshawk, Lord Lelian, Arco, Monit III, Luron, Jardín, Andino, Raisuli II, Red Jacket, Piquete, Corcho Set, Pez Espada, Marcial II, Modelo, Overgoy.

Premio "Gay Hermit", 2.000 metros—Manantial, Chambertín, Tirteo, Hortelano, Firulete, Rú Rú, Rodil, Sérpigo, Charming, Paúl Pons, Volta, Don Dinero, Courtisan.

Premio "Gloration", 3500 metros — Poor Jack, Hirondelle, Old Grek, Tirten, Hortelano, Walter Scott, Guarapó, Sérpigo, Pommard, Elisabeth, Manchester.

COMPETIDORES Y MONTAS

He aquí la nómina de los competidores y montas, en la reunión de hoy:

Premio "Huri", Distancia 1.600 metros — Kildare 59 kilos, no corre; Old Fellow 55, A. P. Irusta; Carnot 54, no corre; Canario 53, J. Cerafio; Legítima 52, M. Lema; Byron 51, D. Torterolo; Ballén 51, F. Gallardo; Cataclismo 50, R. Rivero; Kissy 48, aprendiz N. Rodríguez, Fumiste 50, G. Arduin; Chaucha 48, A. Navarro; Divino 48, M. Acosta; Miss Misha 47, aprendiz V. E. Irusta; Walpurgis 45, no corre.

Premio "Borrasca", Distancia 1.000 metros. — Le Leká 54 kilos, R. Rivero, Lástima 54, P. Alvarez, Reina del Sud 54, D. Torterolo, Rouge Rose 54, D. Englander; Aranzana 54, F. Arcuri; Agar 54, S. Ruiz; Cullercoast 54, J. Cerafio; Banjo 54, G. Arduin.

Premio "Disoluta" Distancia 1.000 metros. — Red Jacket 54 kilos, G. Arduin; Re la mi dó, M. Lema; Espolín, A. Gigena; Krupp, R. Romanelli; Juleppe, S. Ruiz; Overjoy, X. X.; Los Rosales, V. Fernández; Set H. Sormaní; Jorge Sam, A. P. Irusta; Sir Florizel, no corre; Makaroff, D. Torterolo; Infante, R. Rivero, Lord Lelian, F. Arcuri; Erins Boy, C. Fernández; Chablis, J. Cerafio; Gay Simper, Isidro Camacho; Jardín quizá D. Cardoso.

Premio "Quayside", Distancia 1.400 metros. — Cerisette 55 kilos, G. Arduin; Uva Negra 54, D. Cardoso. Estocada 54, no corre; La Gámez 51, D. Torterolo; Completa 51, dudosa; La Cigale 50, C. L. Fernández (dudosa); Floriana 49, J. Bastías; Estampilla 48, P. Alvarez (dudosa); Leutress 48, no corre; Soldanella 47, M. Acosta; Grande Duchesse 47, no corre; Martha Link 47, D. Englander; Campanille 47, aprendiz N. Nieves; Batata 47, no corre; [illegible] 47, no corre; Fragua 47, F. Gallardo; Noemí 47, dudosa; Discreta 47, F. Arcuri.

Clásico "Lavalle", Distancia 1.100 metros. Peso: 54 kilos. — Mosquero, A. Navarro; Diable á Quatre, G. Arduin; Asturiano, R. Rivero; Mongolf, M. Lema; Yago II, A. P. Irusta; Más ó Menos, C. Bustos; As de Copas, D. Englander; Cárcano, R. Romanelli; Metán, D. Cardoso; Sparrow II, J. Ruibal; Brigthon, (57 kilos), D. Torterolo; Lord Beresford, D. Cardoso (dudoso); Shark, B. Saboredo; Lavalle, J. Bastías.

Premio "Perú", Distancia 1.600 metros. —Youn Fellow 56, D. Cardoso; Irigoyen 54, D. Englander.

Premio "Isolina", Distancia 2.500 metros. — Sérpigo 57 kilos, J. Cerafio, Hortelano 57, G. Arduin; Escándalo 54, M. Lema; Rú Rú 54, A. P. Irusta ó J. Barroso; Copetín 53, D. Englander; Dichosa 54, no corre; Mirlo Blanco 51, J. Bastías; Firulete 51, M. Acosta; Chambertín 49, Domingo Torterolo (llevará 50 1/2); Mariposita 49, aprendiz C. Capurro; Mendigo 48, no corre; Minero 48, C. Fernández; Liberty 49, no corre; Sorbete 47, aprendiz J. M. Sánchez; Walter Scott 47, A. Navarro; Fanfarrón 45, R. Liceri; Cenit 45, aprendiz V. Irusta (dudoso); Cordón Verdt 43, aprendiz M. Nieves; Amargura 40, aprendiz A. B. Suárez (dudosa).

Premio "Ronda", Distancia 1.600 metros — Alúmine 60 kilos, L. Laborde; Courtisan 56, D. Torterolo; Rodil 55, G. Arduin; Crédito 53, X. X.; Guido 40, no corre; Siete Bravo 51, A. Baistroqui; Ducho 46, J. Carelli; Foeman 43, aprendiz N. Rodríguez; Dione 43, aprendiz R. Liceri; Dédalo 43 (dudoso), C. Fernández.

Premio "Muñeca", Distancia 2.200 metros. — Don Dinero 59 kilos, D. Torterolo; Volta 57, D. Englander; Poor Jack 54, D. Cardoso; Elisabeth 53, M. Lema; Kildaré 50, B. Saboredo; Ayesha 48, aprendiz V. Irusta; Elmendorf 42, A. Navarro; Abricot 41, M. Acosta; Sixto 40, aprendiz N. Rodríguez.

CLASICO "SANTIAGO LURO"

A correrse el domingo próximo:

Paco, Etendue, Tachuela, Majesty, Diable á Quatre, Babicha, Pull, Rendida, Monedita, Granite, Cricks, Jacarandá, Nanení, Plegaria, Rochola, Alsacia, Federala, Corcho, Espolín, Griselda II, Red Jacket, Asturiano, Redoblona, Podestá, Yago II, Aguarrás, La Carlota II, Hirán, Marchetti, Chalona, As de Copas, Morón, Smill, Lord Beresford II, Metán, Chinesco, Indiecita, Ocentivo, Naschel.

Distancia 1.200 metros. Peso 54 y 52 kilos. Premio pesos 10.000, 1.000, 500 y 1.000 al criador.

CLASICO "ABRIL"

A correrse el domingo próximo:

Jocosa, Buttie, Liberty, Aphrodite, Completa, La Gámez, Protesta, Hidalguía II, Corisette, Two Step, La Cigale, Castiza II, Old Wife, Hirondelle, La Gatita, Viola, Yankee Girl II.

Distancia 1.600 metros. Peso por edad. Premio pesos 8.000, 800 y 400.

VARIAS NOTICIAS

Desde hoy, la reunión empezará á la 1. La primera carrera se cerrará á las 12 m.

—En la madrugada de ayer, al ser sometido á un trabajo se quebró un potrillo por Flageolet, á cargo del compositor Saavedra.

—Se encuentra manco el caballo Allegretto.

—Al potrillo Montijo se le ha aplicado termocauterio.

—El 14 del corriente contraerá enlace en la vecina orilla, el compositor Martín de los Santos (hijo).

—Los pensionistas de la ecurie Lancero han sido puestos al cuidado del antiguo capataz de diversas caballerizas, Luciano Robles.

—En Montevideo ha muerto el caballo Parsifal. No estaba asegurado.

—Hoy tomará parte en la tercera carrera piloteando al potrillo Gay Simper, el jockey I. Camacho; este corredor ha ejercido la profesión en la vecina orilla.

HIPODROMO LA PLATA

Hoy se llevará á cabo en este Hipódromo la reunión de carreras anunciadas de acuerdo con el programa que hemos publicado oportunamente.

La primer carrera, se largará á las 12.40 p. m. en punto.

FOOTBALL

LOS PARTIDOS INTERNACIONALES DE ESTA TARDE

En el campo de deportes que el Club de Gimnasia y Esgrima posee en Palermo, se jugarán esta tarde dos interesantes encuentros amistosos internacionales.

Uno de ellos será disputado entre los primeros cuadros de los clubs Nacional de Montevideo y Porteño, de ésta, y el otro entre el primer equipo de Bristol de Montevideo y el de igual categoría del Club de Gimnasia y Esgrima de Buenos Aires.

Los jugadores uruguayos y demás delegados que los acompañan serán recibidos á la llegada á nuestro puerto por las siguientes comisiones: De Gimnasia y Esgrima, Aquiles H. Molfino, Y. Gouchón y S. Riestra, y de Porteño, Angel A. Bornasconi, doctor Alberto Luzio, Juan J. Rithner, ingeniero Jerónimo Garré, Colón Vallebella y León Lasalle.

Los jugadores uruguayos y miembros de los clubs que los acompañan serán invitados á realizar una excursión hasta el Tigre, y luego de realizar un paseo por los riachos, almorzarán los del club Bristol en las Tres Bocas, y los de Nacional regresarán y almorzarán en el Pabellón de los Lagos, para luego concurrir á la cancha de Palermo.

Por la noche, serán obsequiados con un banquete los de Bristol, en el Aue's Keller, y los de Nacional en el "restaurant" Marti.

El primer partido se jugará á las 2 de la tarde, entre los equipos de Nacional y Porteño y éstos estarán formados por los siguientes jugadores:

Nacional: Santiago Demarchi; Francisco Castellino y Federico Croker; Angel Landoni, Abdón Porti y José Bauzino; Emilio Peppo, Lucio Goria, Pablo Dacal, Ricardo Vallarino y Alfredo Lista, suplentes, Alfredo Foggini, Pascual Somma y R. Oromí.

Porteño: J. J. Rithner; Héctor Voboud y Roberto González, Vicente Abadía, Domingo Bacigalupi y Benito Berisso; Ernesto Galup Lanús, Antonio Piaggio, Antonio Marquez, Francisco Ramos y Mario Genoud; suplentes, Martín Garat, O. Beltrame y V. J. Jaeschke.

Actuará de juez en este encuentro, el señor Guillermo A. Jordán.

A las 4 p. m. jugarán los equipos de Bristol y Gimnasia y Esgrima, siendo la composición de esos teams la siguiente:

Bristol: A. de Vechi; J. Zuazú y T. Ponchintesta; J. G. Pacheco (capitán), J. M. Durán y J. Penna; A. Canavesi, B. Urrestarazu, A. Canturi, J. C. Campistegui y R. Benítez; suplentes, J. M. Zuazú y J. M. Ferreiro.

Gimnasia y Esgrima: Jorge Sagastume; Antonio Apraiz y Arturo Reparaz; Julio Bertani, Aquiles H. Molfino y Raúl Gorozabel; Antonio Bruno, José Pedacci, Santiago Sayanes, Max Winter y Alfredo Cappellini; suplentes, César Iraola y Luis M. Custo.

El señor Carlos Aerts dirigirá este encuentro.

PARTIDOS PARA HOY

FEDERACION ARGENTINA DE FOOTBALL

A la larga lista de partidos anunciados en nuestro número de ayer y que se realizará hoy, agregamos los siguientes:

Floresta III contra Barcelona y Río de la Plata. Se jugará en Villa Lugano á la llegada del tren que sale de la estación Vélez Sársfield á las 8 p. m.

Floresta: L. Pagani; J. Olmi y F. Portell; S. Capelli, A. Galvini y C. Egiguren; J. González, C. Blasco, J. Spinelli, A. Martínez y J. M. Eiguren.

Floresta contra Lanús: en Floresta á las 8 a. m.

Floresta, N. San Pedro: A. Bolli y J. Córdoba; M. Santagata, L. Guerra y M. Santagata; H. Santagata, A. Rúa, J. Macchi, Palomeni y N. N.

Lanús: J. Casamajor; I. Rodríguez y J. Gómez; Lanusse, Escuder y R. Mejías; Belnicovich, Canavessi, Torrone, Carrera, Martínez; suplentes: Martínez y Errea Castex.

General Soler contra Santos Lugares, en la estación Sáenz Peña á las 2 p. m.

General Soler: De Vicente; J. Lanterno y J. Ricci; M. Heugas, G. Tomassini y J. Sardi; M. Ponce, E. Balari, J. Antonelli, Ceppi y A. Casalla. Suplentes: G. Fernández, B. Giansanti y R. Marzoratti.

Asociación Argentina de Football

San Isidro contra Platense, se jugará en San Isidro á las 2.45 p. m.

San Isidro: Wilson; Kent é Idiarte; Rossi, Morioni y Olivari; Meira, Olguín, Marchal, Fernández y Hulme.

Riachuelo B contra F. C. Oeste B; en Talleres á la 1.30 p. m.

Riachuelo: A. T. Colombo; A. J. Colombo y M. Sanguinetti; M. Alden, M. Fernández y E. Colombo; T. Risso, N. N. A. Ré, C. Comaschi y L. Abratte.

Riachuelo contra F. C. Sud, en Talleres á las 3.15 p. m.

Riachuelo: M. Lenz; S. Florentini y S. Pesce; J. Barrera, A. Palazo y A. Filippi; A. Vala, A. García, P. Castagnola, A. J. Sevesi y J. Wachman.

TIRO A LA PALOMA

SPORTS CLUB

En el stand de Vicente López, se realizó ayer la primera fiesta deportiva organizada por el Sports Club.

Los resultados de las diversas pollas disputadas fueron los siguientes. Primera polla, Primero, A. del Pino con 8 palomas muertas en 8 disparos, segundo De Simone, con 7 palomas muertas en 8 disparos; en la segunda polla los premios fueron divididos entre Comincini, Cano, Cienfuegos y G. Moores y la tercera fué igualmente dividida entre A. del Pino y G. Moores.

Con motivo de disputarse esta tarde el premio Tiro Federal Argentino, la dirección del Sports Club ha resuelto que el premio inaugural se tire á las 11 a. m., para que de esta manera los competidores puedan tomar parte en el premio Sports Club.

Además de estos premios se disputarán varias pollas de ensayo.

NATACION

YOUNG MEN'S CHRISTIAN ASSOCIATION

En la piscina que posee la Young Men's Christian Association, se realizó anoche el concurso mensual de natación, que resultó todo un éxito deportivo.

El amplio programa se cumplió en todas sus partes, con los siguientes resultados:

Carrera de 20 metros, para principiantes: 1o Carlos Tubino, 2o, E. Sindon. No placé: S. Colombo, Esteban Massini, A. Sanguinetti, J. A. Raffo, S. Eisele, R. Fontenla y A. Rovela. Tiempo: 18 segundos 2/5.

Carrera de 30 metros, por debajo del agua: 1o A. Von der Heiden; 2o. Jackson. No placé: Weiss, R. Thierry, A. Cohen, W. Schmitd, C. V. Levi, J. Mussini, F. Hoben.

Carrera de 40 metros, libre: 1o. Elías Reguera 2o. A. von der Heyden. No placé: F. Reguera, G. S. Parson, A. Cohen.

Carrera de 100 metros, libre: 1o Elías Reguera, 2o F. S. Brotherton. No placé: G. S. Parson, A. Cohen, A. G. Beer. Tiempo: 1 m. 25 s.

Salvamento y auxilios de urgencia. Demostración por los aficionados W. Schmitd y A. Karl.

Saltos acrobáticos: En este número tomaron parte los señores J. Kincke, K. Weiss, A. von der Heyden, E. Reguera, W. Schmitd, M. Poeschkey y F. Hoben.

Terminó la fiesta deportiva con un partido de water-polo, en el que tomaron parte los aficionados: Compagnion F., Parsons G. S., Cohen A., Levi V., Walton F., Brotherton F. S., Reguera E., Schmidt W., Hoben F., Strauss A., Finke J., Reguera F., Eisele S., Russnelli J., Jackson H. G. y Domicent F.

Actuaron de jueces los señores R. L. Stiffey, J. S. Barrow, S. Rossi, F. Urrutia y P. Fitzpatrick, y de árbitro el señor P. P. Phillips.

YACHTING

YACHT CLUB ARGENTINO

Para las regatas entre embarcaciones á vela que se correrán esta tarde bajo la dirección del Yacht Club Argentino, el vapor Vigilante saldrá á las 12 m. de la cabecera Sur de la dársena Norte, conduciendo hasta el lugar de las carreras á la comisión de regatas é invitados.

TIGRE SAILING CLUB

La comisión del Tigre Sailing ha dispuesto adelantar en una hora la salida de los yates que tomarán parte en la regata que se correrá esta tarde en el río Santiago para disputar el premio Intendencia Municipal de La Plata.

Esta determinación está basada en el deseo de que los tripulantes de los yates puedan tomar parte en la fiesta social que se realizará en el apostadero naval.

NUESTROS FOLLETINES
Rucuyá, pág. 8
Crónica de medicina, pág. 16
La luz que se extingue, pág. 17

Las horas de partida para los yates que tomarán parte en la regata serán las siguientes:

Tamerlane á las 6 a. m.; Ariel á las [illegible] a. m.; L'Aiglon á las 7.40; Sirena [illegible]; Ema á las 7.15; Quila II á las [illegible]; Anita á las 11.10 a. m.

Las señales de largada serán dadas desde la lancha del Tigre Sailing Club por el oficial de largada señor W. [illegible] Owen. El juez de llegada señor Wolf von Rentzell estará á bordo del crucero de la armada Fulton, con la comisión de recepción nombrada por el comisionado municipal de La Plata, señor Luis M. Doyhenard y compuesta por los señores Luis M. Doyhenard, doctor Manuel F. Escobar, presidente del club de regatas de La Plata, doctor Manuel Pereyra Miguez, é ingeniero, Adrián Pereyra Miguez.

El Fulton estará fondeado al Norte de los malecones de entrada al puerto de La Plata, sobre la prolongación de la línea imaginaria que pasa sobre el eje de las dos farolas. Los yates á la llegada deberán cruzar entre el Fulton y el malecón del Norte.

Las familias que deseen presenciar la llegada de los yates pueden trasladarse á Río Santiago en los trenes que salen de La Plata á la 1.20 y 2.05 y en Río Santiago serán embarcadas en los remolcadores Petrely y Ferri y trasladados al apostadero naval, siendo el acceso completamente libre por disposición del contraalmirante Martín. La banda de música de la policía de La Plata amenizará la reunión.

YACHT CLUB RIO DE LA PLATA

El martes próximo á las 6 p. m. vencerá el plazo acordado para la inscripción de yates que tomarán parte en las regatas que se correrán el domingo 13 del corriente bajo la dirección del Yacht Club Río de la Plata.

El programa consta de dos series. En la primera se disputará el premio Consuelo, para yates de la clase Río de la Plata "one desing", timoneados por socios que no hayan ganado ningún premio en la presente temporada. La segunda es un handicaps para todo yate inscripto en club que tenga adoptado el reglamento internacional de regatas.

REGATAS

NUEVO CLUB DE REGATAS

En uno de los salones del club Español se reunirá esta tarde á las 5 un núcleo de aficionados á los deportes marítimos, bajo la presidencia del doctor César Calzada, con el propósito de constituir un nuevo club de regatas que reuna todos los adelantos y atractivos de las modernas sociedades deportivas navales.

Esta nueva institución tendrá su local social en un edificio flotante que podrá ser trasladado al punto que la comisión designe, habiéndose preocupado los organizadores, de la confección de planos á fin de que el proyectado edificio tenga una gran pileta de natación, grandes salones de fiestas, amplias terrazas y un ingenioso juego de compuertas á fin de que los socios puedan salir en lanchas del interior del buque club.

El club contará para recreo de sus asociados con setenta lanchas de diferentes tamaños.

En la reunión que celebrarán esta tarde los organizadores, podrán participar todos los aficionados al deporte, sin necesidad de invitación.

Es de presumir que esta iniciativa sea coronada con éxito lisonjero y que se convierta en realidad el proyecto de los entusiastas organizadores.

HIPODROMO ARGENTINO

PROGRAMA PARA LA REUNION DEL JUEVES 10 DE ABRIL

DEPURADO DE FORFAITS Y CON RECARGOS

Primera carrera — PREMIO KILMENY — A la 1 p. m.
Distancia 1400 metros — $ 4.000 al 1o., 400 al 2o. y 100 al 3o. — Entrada 40 $

1 Cook	55	14 Universo	55	26 Volapié	53
2 Otoño	55	15 Chulo	55	27 Comte	56
3 Chinchan	55	16 Pericón	55	28 Mi Carta	53
4 Minguito	55	17 Pas Presse	55	29 Divino	53
5 Odol	55	18 Precipicio	55	30 Golconde	53
6 Agudo	55	19 Protocolo	56	31 Fátima	53
7 San Boy	55	20 Entrevero II	55	32 Toledana	53
8 Mochorro	55	21 Walpurgis	55	33 Odd	53
9 Pebete	55	22 Lord Tom	55	34 Chi lo sá	53
10 Royal Nose	55	23 Fulton	55	35 La Giralda	53
11 Soldado	55	24 Diablotin	55	36 Fire Fly	53
12 Mr. Boyé	56	25 Gobila	55	37 Vía Sacra	53
13 Aviator	56				

Segunda carrera — PREMIO FALKA — A la 1.30 p. m.
Distancia 1000 metros — $ 4000 al 1o., 400 al 2o. y 100 al 3o. — Entrada 40 $

STUD	CABALLO	Edad	Peso	PADRE	MADRE	CUIDADORES
Gral. Sarmiento	1 Franza	2	54	Thiors	Finanza	Teodoro Rivera
B. C. Zubiaurre	2 Oisive	2	54	Vaillant	Ogive	Lorenzo Santos
Talismán	3 Salavina	2	54	Simonside	La Veine	Alejandro Orezzoli
La Magdalena	4 Oriombina	2	54	Overton	Columbina	Rosendo Aquino
Abrojo	5 Maleza	2	54	Mimic	Espadaña	Luis Salmi
Zubiaurre	6 Lechuza	2	54	Chasme	Gola	José Betancourt
Cheradito	7 Etendue	2	54	Ordones	Norina	José Romay
Endimion	8 Galena	2	54	Lord Melton	Oropesa	Alfonso Valle
Simulacro	9 Prime Verte	2	54	Portono	Primerose	Carmelo Cardoso
Tronador	10 Eve	2	54	Livarot	Huanchaca	Leopoldo Danel
Persimmon	11 Enigma II	2	54	Livarot	Drolesse	L. Dellagiovanna
Los Hielos	12 Fría	2	54	Flotsam	Adelina	Carlos Balstreque
El Talar	13 Jacarandá	2	54	Cyllene	Dámara	P. P. Carabajal
Monte Carlo	14 Mirada	2	54	Marte	Raquel	Gabino Fernández
La Itálica	15 Jactanciosa	2	54	Mc Chesney	Jassie	Florencio Rodríguez
Vihuela	16 Filipica II	2	54	Millenium	Eufalia	Carlos Soli
Combate	17 Diagonal	2	54	Ludlow	Banderola	Alberto Cabrera
Madcap	18 Inglesita	2	54	Polar Star	Chismosa	José Casella

Tercera carrera — PREMIO ELVIRA — A las 2 p. m.
Distancia 1000 metros — $ 4000 al 1o., 400 al 2o. y 100 al 3o. — Entrada 40 $

STUD	CABALLO	Edad	Peso	PADRE	MADRE	CUIDADORES
Petite Ecurie	1 Mont III	2	54	Old Man	Madreselva	L. de los Santos
Cambaceuá	2 Ebro	2	54	Lowland Boy	Thais	L. Dellagiovanna
Los Quebrachos	3 Veraguas	2	51	Calepino	Vendetta	Félix Valdés
Iceache	4 Red Jacket	2	54	D. Jubilee	Rosette	Julián Sánchez
Zubiaurre	5 Leandrito	2	54	Val d'Or	Yocasto	José Betancourt
Offenbach	6 Clarín II	2	51	Clermont	Sibila	República Pérez
A. Prossl	7 Sir Florizel	2	54	Prince Florizel	Siracusa	Octavio González
Simulacro	8 L'Aiglon IV	2	54	Ovacion	Gretel	Carmelo Cardoso
Don Luis	9 Pull	2	54	Tonic	Sanfly	Rosendo Aquino
La Itálica	10 Modelo	2	54	Mac Chesney	Monarquía	Florencio Rodríguez
Vihuela	11 Nanchel	2	54	Simonside	Espiga	Carlos Soli
Veterano	12 Musical	2	54	Marte	G. d' Egant	Gabino Fernández
El Colla	13 Gambier	2	54	Blue Boat	Carolina	X. X.
Madcap	14 Lord Peter	2	54	Polar Star	Espoir	José Casella
Sceptre	15 Pez Espada	2	54	Alacran	Marca	Josías Brett
Aparicio	16 Guardián II	2	54	Blue Boat	Carcajada	Francisco Aparicio
Las Espinas	17 Chabbona	2	51	Calepino	Chorette	Ireneo Churry

Cuarta carrera — PREMIO REMATE — A las 2.30 p. m.
Distancia 2000 metros — $ 4000 al 1o., 400 al 2o. y 100 al 3o. — Entrada 40 $

STUD	CABALLO	Edad	Peso	PADRE	MADRE	CUIDADORES
Atucha	1 Ibarreta	5	54	Orange	Indígena	Pedro P. Carabajal
Beausoleil	2 Dado	6	52	Combate	Dama	Pedro Dufrechou
Federal	3 Joao Cándido	4	60	Batt	Irlanda	Pedro Sansotera
Auteuil	4 Yungay	5	60	Simonside	L. Sterling	Félix Medrano
Carnot	5 Carnot II	4	50	Bolívar	Glycina	Alfredo Casella
Paraíso	6 Aenobarbe	5	50	Val d'Or	Huetel	Manuel Poggio
Sea King	7 Eduardo	5	48	Sea King	Zamacueca	Salvador Roig
Sceptre	8 Chiru	4	48	Hipólito	Duchess	Josías Brett
The Temper	9 Ola	4	46	Simonside	Oropesa	Joaquín Arbilla
Chiton	10 Bead' Or	5	46	Livarot	Condesita	Juan Torterolo
Don Julio	11 Cataclismo II	4	46	Omelet	Cordita	Martín Orrego
Pineral	12 San Genaro	4	44	Regalon	Dinamita	X. X.
Los Hielos	13 Manchester	6	44	Calepino	Marise	Carlos Balstreque

Quinta carrera — Clásico OSIRIS — A las 3 p. m.
Distancia 1000 metros — 7.000 $ al 1o., 700 al 2o. y 350 al 3o. — Entrada 35 $

1 Hidrato	54	10 As de Bastos	51	18 As de Copas	54
2 Edgardo	54	11 Jorge Sam	54	19 L. Beresford II	54
3 Hurrach	54	12 Didur	54	20 Borbollón	54
4 Majesty	54	13 Marote	54	21 Julepe	54
5 Gamecock	54	14 Bastonero	54	22 Pez Espadas	54
6 Periwinkle	54	15 Carolé	51	23 Cárcano	54
7 Pull	54	16 Aladino	54	24 Metán	54
8 Limay II	51	17 Allende	54	25 Re-la-mi-dó	54
9 Maralon II	54				

Sexta carrera — PREMIO LADY NEWBERRY — A las 3.30 p. m.
Distancia 2200 metros — $ 5000 al 1o., 500 al 2o. y 100 al 3o. — Entrada 50 $

STUD	CABALLO	Edad	Peso	PADRE	MADRE	CUIDADORES
Petite Ecurie	1 Dichosa	3	58	Old Man	Disoluta	L. de los Santos
Caseros	2 Gilberte	3	55	Sargento	Gulnara	F. Vincay
Hawaius	3 La Liquette	5	55	Orizon	Povaretta	Nasiano Morano
Abrojo	4 Anisette	4	54	Star Ruby	Gartaire	Luis Salmi
Asteroide	5 Ayesha	6	54	Kinley Mack	Ogalala	Bel. Rodríguez
Orange	6 Siglinda	4	51	Orange	Sirena	Bartolomé Olivera
Tetuan	7 Navarra	5	51	Old Man	Noblaza	Juan Casella
Congreso	8 Liberty	[illegible]	51	Calepino	Lorena	Felipe Núñez
Onix	9 Chochita	4	50	Clermont	Fosforica	Gaspar Palacios
Pajonal	10 Pulga	3	48	Simonside	Oropesa	Juan Laxcano
Don Gonzalo	11 La Dauphine	3	49	Cyllene	Cantárida	Eduardo Elena
A. Lincoln	12 Giroflá	4	49	Simonswood	Inesperada	Dionisio Ruiz
Winchester	13 Brise d'Or	3	47	Overton	Sea Breeze	Josiah Brett
Ituzaingo	14 Alcurnia	3	45	Old Man	Atalaya	Antonio Salvo

Séptima carrera — PREMIO MACHREE — A las 4 p. m.
Distancia 1.600 metros — $ 5000 al 1.o, 500 al 2.o y 100 al 3.o — Entrada 50 $

STUD	CABALLO	Edad	Peso	PADRE	MADRE	CUIDADORES
Lowland Boy	1 Carlos XII	4	60	Simonside	Flor Morada	Telmo Miguens
D. Alvear	2 Charming	3	55	Cyllene	Charmazel	Edmundo Franco
The Stirs	3 Trifle	4	58	Master Willie	Tryphena	F. Dufrechou
Iceache	4 As de Espadas	4	54	D. Jubilee	Argentina	Julián Sánchez
idem	5 Rodil	3	49	D. Jubilee	Bateragh	idem
idem	6 Last Reason	3	48	D. Jubilee	La Zíngara	idem
idem	7 Cerisette	4	48	D. Jubilee	Celerina	idem
Ituzaingo	8 Manantial	4	53	Portodo	Miosotis	Antonio Salvo
Don Gonzalo	9 Completa	4	48	Satifondo	Urbana	Eduardo Elena

Octava carrera — PREMIO LORETA (Carrera de 11 vallas) — A las 4.30 p. m.
Distancia 3200 metros — $ 3500 al 1o., 350 al 2o. y 100 al 3o. — Entrada 35 $

STUD	CABALLO	Edad	Peso	PADRE	MADRE	CUIDADORES
Ruy Blas	1 Albornoz	7	84	Orange	Alejandría	Eduardo Casella
Torquemada	2 Chileno	6	73	Napolis	Trágica	Pedro [illegible]
A. J. Livingston	3 Nápoli	7	[illegible]	Orange	Diana	[illegible]
Tevere	4 Oxígeno	5	71	Sea King	Odette	[illegible]
Hampton	5 Beagle	5	66	Balcarce	Melpómene	Ramón [illegible]
S. A. C.	6 Wilberforce	5	64	Saint Serf	Melchita	Pedro [illegible]
Falino	7 Idolo	3	63	Bramario	Criolla	Tomás [illegible]

TRIBUNALES

LA EMISION DE "DEBENTURES"

El impuesto fiscal sobre ella

La Compañía Anglo Argentina de Tranvías se presentó ante el juzgado de comercio del doctor Martín y Herrera, secretaría del doctor Britos, y pidió la inscripción en el registro de comercio y de acuerdo con el artículo 30 de la novísima ley número 8875, de seis contratos de emisión de "debentures" con garantía flotante, celebrados en Londres.

Pasada tal petición en vista al agente fiscal doctor Alberto Estrada, este funcionario, al expedirse, hace presente que de dichos contratos, cinco han sido sancionados con anterioridad á la ley 8875, y el último, después de entrar en vigor esta misma, y que la petición de la empresa recurrente fué presentada el 18 de Diciembre de 1912 es decir dentro del plazo de un año á que se refiere el artículo 41 de la ley, para los contratos anteriores á su vigor y dentro de los seis meses de la celebración del último contrato, plazo establecido también en el artículo 30 de la misma.

Respecto de los cinco primeros contratos, dice el fiscal, es procedente su inscripción sin más trámite, por cuanto la ley 8875 no establece ningún impuesto, en atención, sin duda, á que una disposición tal se hubiere hallado en pugna con el artículo tercero del Código Civil, ni podrían aplicarse las disposiciones de la ley 4927 á contratos que no estaban autorizados por la legislación de la República.

En cuanto al contrato celebrado el 12 de Octubre de 1912, esto es, después de entrar en vigor la ley de "debentures", la situación es diversa, por causa de esta misma posterioridad. Como no ha sido la mente del legislador eximir de todo impuesto á este género de contratos, deben aplicarse las disposiciones que al respecto tiene la ley de sellos. En consecuencia, antes de procederse á la inscripción de ese contrato, debe abonarse el impuesto de uno por mil sobre el importe total de la emisión, de acuerdo con lo establecido en el artículo 17 de la ley mencionada.

Además el fiscal opina que debe ser presentada, por la parte recurrente, una copia de los contratos acompañados, á los efectos de la inscripción y de conformidad con la acordada de la Cámara de lo Comercial de fecha 26 de Septiembre de 1912.

EL SOBRESEIMIENTO EN CAUSAS CORRECCIONALES

En el proceso seguido á Ventura Molina, el fiscal doctor Naón pidió al juez que dictara auto de sobreseimiento provisional, pero este último no hizo lugar á él y señaló audiencia para el juicio de acusación y defensa.

Entonces el fiscal ha pedido revocatoria de esta última resolución. Relata los hechos y demás constancias del proceso en que se funda para pedir el sobreseimiento, y la definición de lo que constituye el hurto.

Entra al fondo de la cuestión y cita la disposición del título 1º de la sección 1ª del libro 4º del Código de Procedimientos en lo criminal, que en su artículo 577 dispone, de una manera preceptiva, que si no hubiera acusador particular y el ministerio fiscal no hallase causa suficiente para acusar, se decretará el sobreseimiento.

Hace notar que el artículo 460, que invoca el juez en su resolución para negarle el sobreseimiento, se refiere á la jurisprudencia criminal, siendo uniforme la jurisprudencia al respecto. El fiscal termina por desconocer al juzgado la facultad de resolver esta causa en cualquier otro sentido.

CAUSAS CRIMINALES

El fiscal doctor Valdes ha presentado su acusación en el proceso seguido á Alejandro Hermenegildo Mariscotti, Desiderio Mariscotti, Alejandro Mariscotti y Antonio Botto, acusados de homicidio en la persona del agente de policía Juan D. Fernández, lesiones graves y atentado á la autoridad hechos que ocurrieron el 4 de Febrero último en la esquina de las calles Catamarca é Independencia.

Como á juicio del fiscal la culpabilidad de los detenidos ha sido plenamente comprobada, solicita para el primero, como autor del homicidio, diez y ocho años de presidio, para Desiderio Mariscotti, como autor de lesiones graves seis años de penitenciaría y cinco meses de arresto para Alejandro Mariscotti y Antonio Botto, como reos del delito de atentado.

—El juez del crimen doctor Vázquez ha fallado las causas seguidas á José Alvarez, acusado de hurto, imponiéndole ocho meses de arresto.

—A Manuela Rodríguez de Palomares, por infanticidio, le impone seis años y medio de penitenciaría

—Ha sido resuelto por el juez doctor Ramos Mejía, la causa seguida á Augusto Ferrari, acusado de estafa, imponiéndole siete años y medio de penitenciaría.

LA INHIBICION GENERAL EN JUICIO ORDINARIO

En el juicio por cobro ordinario de pesos, que inició la razón social Tomás Devuto y Compañía contra doña Alvina Reggiardo de Sobrero, la parte actora pidió y obtuvo del ex juez federal doctor Claros que fuera decretada, contra la demandada, inhibición general de vender y enajenar bienes.

Entonces, la demandada interpuso los recursos de reposición y apelación en subsidio, pero el juzgado mantuvo su resolución.

Concedida la apelación, la Cámara federal en su acuerdo de ayer, revocó el auto de primera instancia y dejó sin efecto la inhibición ordenada.

Como la inhibición general en cuestión, dice el tribunal, ha sido pedida durante la tramitación de un juicio ordinario, dicha petición ha debido fundarse en lo establecido en el artículo 448 del Código de procedimientos civiles de la capital, (incorporado al procedimiento federal), según el cual, durante un juicio ordinario, sólo puede pedirse el embargo preventivo si por confesión expresa ó ficta resultan probados hechos que hagan presumir verosímilmente el derecho alegado

Agrega el tribunal federal que en el caso "sub judice" no sólo no hay confesión expresa ni ficta, sino que existe negativa clara y precisa de que no se debe lo que se cobra. Además, es de jurisprudencia constante que sólo procede el embargo preventivo durante un juicio ordinario cuando existe confesión del deudor (Caretti, Diccionario de Jurisprudencia, tomo II, página 40, número 73 y página 46, números 267, 269 y 271).

ASUNTOS COMERCIALES

Ayer fué proveída la convocatoria pedida por Pommez y Cía., por el juez doctor Avellaneda, con la actuación de la secretaría del doctor Grandoli. La petición había sido desestimada por el juzgado, por no haberse manifestado el pasivo de los peticionantes, lo que han hecho ahora con el siguiente estado: activo, pesos 1.053.237 y un pasivo de pesos 1.296.520.81.

Resultó insaculado el contador Juan P. Fortunato y para interventores se designó á los Bancos de la Nación y Francés del Río de la Plata.

—Ayer fué proveída la convocatoria solicitada por Baldomero Fernández y Cía., por el juez doctor Estrada. Resultó sorteado el contador Olimpio Curti y para interventores fueron designados el Banco de la Nación y Moss y Cía.

—El juez doctor Avellaneda, con la actuación de la secretaría del doctor Navarro, aprobó el concordato aceptado por la última junta de acreedores de De los Santos y Cotelo, consistente en el pago del 50 o/o en cinco cuotas iguales, con 3, 6, 9, 12 y 18 meses de plazo respectivamente, la primera sin garantía y las otras con la garantía de Albino Romagnino.

—El juez doctor Estrada, con la actuación de la secretaría del doctor Cenil Paz, proveyó los siguientes asuntos.

Convocatoria de Germán Morales; resultó insaculado el contador Julio R. Segura y fueron designados para interventores Angel Braceras y Cía., y Martínez Jiménez y Cía.

—Convocatoria Legar y Cía, establecidos con negocio de productos porcinos y fábrica de fiambres, en la calle Hidalgo 141. Resultó insaculado el contador Eduardo H. Sanguinetti y fueron designados para interventores V. Valaro y A. Bazzini.

—Convocatoria de Deforges y Laporte. Fué insaculado el contador Antonio Fernández y fueron elegidos para interventores Antonio Voissier y S. J Hutton

—Convocatoria de Moreno y Cía., establecidos con casa de artículos para hombres en la calle Chacabuco 122 Resultó insaculado el contador Manuel A. Velázquez y fueron designados para interventores la casa Tornquist y Cía., y el Banco de la Nación. Los convocatarios manifestaron un activo de 32.901.52 pesos y un pasivo de 11.920.86 pesos.

—Manuel J. Illa, propietario del restaurant situado en la calle Sarmiento 864, fué declarado en estado de quiebra por el juez doctor Avellaneda, secretaría del doctor Bunge Guerrico, á pedido de Pablo Ramonet, acreedor con pagaré por 1.800 pesos. Resultó insaculado el contador Manuel A. Velázquez.

—El juez doctor Avellaneda, dió por desistida la convocatoria solicitada por Leopoldo Blumental, en razón de no haberse publicado los edictos en el término fijado por la ley.

—En la convocatoria de Ricardo Galperin, renunció el cargo de interventor la casa Del Campo, Peña y Pérez. El juez doctor Avellaneda designó en su reemplazo á Lacazo y Spiller.

—Ante el juzgado del doctor Avellaneda, secretaría del doctor Navarro, Vicente Grillo desistió de su petición de convocatoria.

—La junta de acreedores de Isaac Dorff, reunida ante el juzgado del doctor Avellaneda, secretaría del doctor Balado, reguló los honorarios del síndico del concurso en la suma de 300 pesos.

—Reunida la junta del concurso de Fontan y Garabotos, ante el juzgado del doctor Avellaneda, secretaría del doctor Grandoli, eligieron para síndico á Ambrosio Meoc, y reguló los honorarios del contador en 75 pesos.

El contador Julio Lynch leyó su informe, en el que calificó de culpable la quiebra, y estimó un activo de 3.762.98 pesos y un pasivo de pesos 6 839.16.

—Ostiglia Hermanos, propietarios de la casa de vinos y licores establecida en la calle Santiago del Estero 1774, se presentaron ante el juzgado del doctor Estrada, secretaría del doctor Ramírez, para pedir convocatoria de acreedores. Al efecto, manifestaron un activo de 322.989.09 pesos y un pasivo de pesos 322.989.09.

Sentencias comerciales

El juez doctor Martín y Herrera, con la actuación de la secretaría del doctor Romero, falló los siguientes juicios:

Romano Fassanelli contra Lorenzo Medana y Cía., sobre cumplimiento de contrato y daños y perjuicios. El juez condena al demandado á entregar al actor en el plazo de diez días diez cubas y cien cascos para vino de la calidad en el contrato señalada, y á éste al pago de la suma de 614.82 pesos, rechazando la parte de la demanda que se refiere á los daños y perjuicios así como reconvención.

—Leopoldo Brumatti contra Francisco Repetto, sobre rendición de cuentas; el fallo hace lugar á la demanda y rechaza la reconvención.

—El juez doctor Estrada falló los juicios siguientes:

Galli y Di Stefano contra Federico Cevallos; se hace lugar á la demanda, con costas; Borrero y Cía., contra E. Giudici y Cía., se hace lugar á la demanda con costas.

Manuel P. Tálao contra Quintín Bernetche y Pedro Iyambide; se rechaza la demanda, con costas.

Francisco Fernández Núñez contra Luis Braga, se hace lugar á la demanda, con costas.

Sociedad anónima Molinos Harineros y Elevadores de Granos, contra Nicolás García, se hace lugar á la demanda, con costas.

Severino B. Lorenzo contra Alfredo Esteves, se hace lugar.

Roberto y Alvarado contra D. Alvarado, se hace lugar á la demanda con costas.

Banco de Comercio contra Ricardo Solá, se hace lugar á la demanda, con costas.

José A Rotandaro contra José Massari, se hace lugar á la demanda, con costas.

Jesús Rubíanez López contra Celestino Calez, se hace lugar á la acción, con costas.

Procesos de aduana

La Suprema Corte nacional, ha resuelto en definitiva los recursos interpuestos por Emiliano Estrada y Compañía, en dos procesos formados por la Aduana de la capital, en los que se les condenaba al pago de una multa igual al valor de dos partidas de tabaco habano, una de 1712 kilos y otra de 1.488, que habían retirado de los depósitos fiscales, sin abonar los derechos correspondientes.

La Corte resuelve confirmar en todas sus partes las sentencias de primera y segunda instancia, confirmatorias de las resoluciones de Aduana.

Excepción de incompetencia de jurisdicción

En el juicio ejecutivo que promovió ante el juez federal de Mendoza, Pascual Lillo contra Indalecio Penela y Antonio Noris los ejecutados opusieron las excepciones de incompetencia de jurisdicción y nulidad del procedimiento, las cuales fueron rechazadas en cuanto á Penela y admitidas con respecto á Noris.

El fallo de primera instancia fué apelado ante la Corte de circuito de esta capital, la cual, en su acuerdo de ayer, y aplicando al caso el artículo 10 de la ley número 48, revocó aquél, y declaró procedente la excepción de incompetencia de jurisdicción, con costas al ejecutante.

Nuevo juez de paz

Ante la Cámara segunda, prestó ayer el juramento de ley, el nuevo juez de paz suplente de la sección 10, doctor Nicolás Lettieri.

NOTICIAS MUNICIPALES

LAS EXPROPIACIONES PARA LAS AVENIDAS

Pedido del Concejo Deliberante

La comisión de hacienda del Concejo Deliberante ha dirigido una nota á la presidencia de ésta á fin de que se recaben de la Intendencia algunos informes relativos á las expropiaciones que se realizan con destino á la apertura de las avenidas, para poder despachar algunos mensajes en los cuales se solicita autorización para iniciar diversos juicios de expropiación.

La mencionada comisión desea saber á cuánto asciende el valor de lo adquirido hasta ahora, á cuánto lo que se halla en trámite judicial y lo consignado en los referidos mensajes, á fin de ver si son suficientes los treinta millones de pesos de que se dispone para la obra, pues cree la comisión que si estos fondos no alcanzaran habría que arbitrar recursos para continuar las expropiaciones.

UNION VECINAL

Fomento de la zona Oeste

En la última reunión celebrada por la comisión directiva de la asociación de fomento Unión Vecinal, en su local de la calle Lerma 360, entre otros asuntos se trató el informe presentado por la comisión especial elegida en la asamblea anterior, á fin de que se entrevistara con el intendente y le solicitara algunas mejoras indispensables para el vecindario. Esta comisión la compusieron los señores Dardo Arditi Rocha, Juan Massini, teniente coronel Augusto Rouquand, Luis Rosá, Angel Colombo, Mariano Goyanes, Carlos Rodríguez Jurado, León Bidallot, doctor Alejandro Pérez, Luis Rocatagliata, Diego Milkendorf, ingeniero Luis Mazzarello y Rodolfo Gastaldi, la que dió cuenta de que no sólo había sido cortésmente recibida por el doctor Anchorena, sino que, inmediatamente, éste había hecho todas las anotaciones del caso para satisfacer los pedidos formulados en nombre del vecindario de la zona Oeste.

—El señor Juan José López dió cuenta á la comisión de que la escuela nocturna que funciona bajo los auspicios de la Unión Vecinal, ha llegado á tener una concurrencia de alumnos superior á la capacidad del local de la institución, y de que todas sus salas han sido puestas al servicio de la enseñanza.

—Se dió lectura de una nota enviada por el director de alumbrado, donde cuenta que ya había sido resuelto favorablemente el pedido de la Unión Vecinal de que se colocaran más faroles de alcohol carburado en la avenida de Los Incas, desde Alvarez Thomas hasta Triunvirato.

Los mozos de cordel—Reglamentación del oficio

El director de tráfico de la Municipalidad, ha remitido á la Intendencia un proyecto de reglamentación del oficio de mozo de cordel, que está inspirado en la necesidad de terminar con ciertos abusos y de dar mayores seguridades al público que usa de ese servicio.

Por la nueva reglamentación se establece la obligación de obtener un registro, cuyas anotaciones llevará la dirección de tráfico, para poder ejercer el oficio de mozo de cuerda, el que estará sujeto á un arancel que también se consigna en el proyecto.

Esta obligación trae como consecuencia la necesidad de adquirir la cédula policial de identidad, que facilita, lo que constituirá una garantía de los antecedentes y conducta del solicitante, como se hace con los cocheros, conductores de automóviles y con otros oficios en cuyo ejercicio tiene intervención la Municipalidad.

Expropiación de un terreno

En el mes de Octubre de 1912, la Intendencia celebró un convenio con el señor Juan González Cané, por el cual éste vende á la Municipalidad una fracción de terreno situada entre las calles Luca, Pavón y Chiclana, terreno que desde hace dos años ocupa la administración general de limpieza.

El plazo establecido para la validez del convenio ha vencido, sin que el Concejo Deliberante haya prestado su aprobación, como es de práctica en estos casos.

Sin embargo, el departamento municipal de obras públicas ha obtenido una prórroga hasta mediados de Mayo próximo, para la validez del convenio, y la Intendencia, en vista de estas gestiones, solicitó ayer al Concejo Deliberante preferente atención al asunto.

Pavimentación

Con motivo de haberse excedido en siete días del plazo fijado para la terminación de los trabajos de pavimentación de la calle Asamblea, de Miró á Puán, la Intendencia aplicó ayer una multa de 350 pesos á su empresario constructor, señor José M Iriarte.

Modificación de una línea

La Intendencia Municipal remitió al Concejo Deliberante un mensaje, en el cual expresa que la compañía de tranvías Lacroze de Buenos Aires solicitó la autorización necesaria para modificar el recorrido de la línea acordado por ordenanza de fecha 15 de Diciembre de 1905, en la siguiente forma:

Partiendo de su línea situada en la calle Venezuela y Entre Ríos, continuar por ésta hasta Loria, luego por Agrelo, avenida La Plata, Cochabamba, Loria y Humberto I, para seguir el itinerario actual y empalmar con su línea en la calle Corrientes.

El departamento ejecutivo, de acuerdo con los informes favorables de las oficinas técnicas, considera beneficiosa para el público la modificación propuesta por la empresa y con tal motivo concedió la autorización de referencia por decreto de fecha 2 de Enero del año en curso

Este permiso fué "ad referéndum", y, en consecuencia, la Intendencia solicita en el mensaje la ratificación de la autorización acordada á la compañía de tranvías Lacroze de Buenos Aires.

Agencias de colocaciones—Reglamentación de la ordenanza

En virtud de un dictamen del asesor letrado, la Intendencia expidió ayer un decreto, por el cual aprueba la reglamentación propuesta por la inspección general de la Municipalidad á la ordenanza sobre funcionamiento de agencias de colocación.

Por esta reglamentación, se dispone que en cada agencia de colocaciones se llevará un registro, en el que se anotará el nombre, domicilio, nacionalidad, edad, profesión y filiación del interesado, señas particulares y procedencia de cada persona, que por intermedio de la agencia obtenga colocación.

La agencia entregará al interesado una boleta con la trascripción de sus anotaciones en el registro y remitirá un duplicado de ella á la oficina de inspección de la sección á que corresponda.

Las oficinas seccionales dependientes de la inspección general de la Municipalidad, llevarán, á su vez, un registro con iguales anotaciones, agregando un libro índice, en el que se consignarán los nombres por la primera letra de cada apellido.

La inspección general entregará, bajo recibo, á cada dueño de agencia de colocaciones, un formulario que servirá para confeccionar el registro de referencia.

Por último, se acordó un plazo de 60 días para que las agencias de colocaciones se coloquen en las condiciones requeridas por esta reglamentación.

La secretaría de higiene de la Intendencia remitió una copia legalizada de esta reglamentación al presidente del departamento nacional del trabajo, funcionario que no hace mucho tiempo indicó la necesidad de dictar una reglamentación de la ordenanza de fecha 24 de Octubre de 1908, como medio de evitar los abusos que en la actualidad cometen los dueños de agencias de colocaciones.

Comisión auxiliar de higiene

Ha quedado constituida la comisión auxiliar de higiene de la parroquia Buenos Aires, la que está formada por los señores Bastolomé Cúneo, Juan Lascerre y Ramón Crocco.

CENTROS SOCIALES

FIESTAS PARA HOY

OTRAS INFORMACIONES

Darán fiestas hoy, por la tarde, los siguientes centros sociales: Orfeón del Oeste, en la Colonia Italiana, Paraná 555; Club Social C. Z., en el Centro de Almaceneros, Sáenz Peña 242; General Prim, en Les Enfants de Béranger, Tacuarí 253; Los Inmortales, en la XX Settembre, Alsina 2832; Verdes y Rosas, en la Giuseppe Garibaldi, Sarmiento 2419; Juventud del Día, en la Asociación Española de Belgrano, General Paz 1770; Va y Viene, en el salón Ramón L. Falcón, Rioja 668; Defensores de Galicia, en la Unione e Benevolenza, Callao 868; Unidos de Coruña, en el Orfeón Español, Piedras 534; Defensores de los Laureles de la Prensa, en el salón Vorwarts, Rincón 1141.

CENTRO ORENSANO — Muy lucida promete resultar la fiesta que, en honor y á beneficio del monumento al poeta orensano Valentín Lamas Carvajal, celebrará esta sociedad, en el centro de Almaceneros, el 3 de Mayo próximo.

Con un variado repertorio, en el que figuran algunos interesantes números de carácter regional, se celebrará esta fiesta.

CLUB HISPANO ARGENTINO — Activa los preparativos para la velada que dará el 12 del corriente, á cuyo efecto se ensaya un novedoso programa de diversiones.

LIBERTAD Y HONOR — El 12 del corriente dará una función seguida de baile, en el local de la Nazionale Italiana, donde serán representadas las obras "Al fondo... al fondo!" y "Entre doctores".

LOS FARRISTAS MODERNOS — Se fundó esta sociedad, con la siguiente comisión directiva.

Presidente, Luis Viggiano; vicepresidente, Pablo Frontini; secretario, Manuel Peccetto; prosecretario, Rómulo Quintana; tesorero, Angel Ruibal; protesorero, José Griego, vocales: Leonardo Pereyra, Aristóbulo Arias, Roque Griego, Alfredo Laborde, Abelardo Ayerza, Julio de la Torre.

CULTO CATOLICO

Fiesta — Celebración del precepto Pascual — Fiestas constantinianas —Culto—Cuarenta horas.

Catedral — Desde mañana hasta nuevo aviso, se realizará en esta iglesia, el rezo de la corona de Nuestra Señora en los días lunes y viernes, á las 5 de la tarde.

Salvador — Hoy se realizará la comunión general para los asociados en la misa de las 8. Se gana indulgencia plenaria. Por la tarde á las 4 comenzará el ejercicio de costumbre Predicará el padre Anselmo Aguilar.

San Juan Evangelista. — Hoy en la misa de las 7, habrá comunión general para los asociados, y se realizará la solemne procesión mensual del Santísimo Sacramento. Empezará el ejercicio á las 3.30 de la tarde con rezos del santo rosario, vísperas cantadas, sermón, procesión por el interior del templo y consagración al Santísimo Sacramento, terminando con la bendición de su Divina Majestad.

San Carlos. — Septenario para hombres. — Hoy, en preparación á la fiesta del patrocinio de San José y comunión pascual, predicará un septenario á la asociación de San José, círculo de obreros, confederación parroquial, vicentinos, ex alumnos de don Bosco y caballeros de la parroquia, el orador sagrado José Johanneman, redentorista

A las 7 p m., rosario, letanías de San José, bendición, cánticos sagrados, sermón y alabanza.

Basílica del Socorro — El 13 del corriente se celebrará la función de la novena que comenzó ayer, en el orden siguiente: A las 8., misa de comunión general para todos los fieles de la parroquia para cumplir con el precepto pascual. A las 9.30, solemne misa cantada y panegírico de San José por el presbítero Ramón Torres A las 7.30 de la noche, habrá patencia, rosario, último día de la novena y bendición con el santísimo.

Nueva Pompeya — Hoy, misas á las 6, 7, 8, 9.30 y 10 a. m. La comunión general será á las 7; la parroquial, cantada y explicación del evangelio, á las 8. Por la tarde á las 4, exposición del Santísimo, rosario, sermón, procesión con el Santísimo Sacramento y bendición.

Archicofradía de la Santa Agonía. Parroquia de la Inmaculada Concepción. Hoy á las 8 a. m., se realizará la misa y comunión mensual ganándose en ella, indulgencia plenaria

Parroquia de Nuestra Señora de Guadalupe. — Hoy se realizará la solemne visita canónica pastoral del arzobispo á esa parroquia de acuerdo con el siguiente programa: á las 7.30, solemne recepción del prelado por el clero y el pueblo en la entrada principal del templo. A las 8 misa de comunión general por el arzobispo y una vez terminada ésta se efectuarán las visitas al sagrario, pila, archivo, altares, etc., y presentaciones de las comisiones directivas de las diferentes asociaciones al prelado.

San Francisco Javier. — Hoy se realizará en esta iglesia la recepción del primer cura de la parroquia presbítero Antonio Luis Iribarne. Una vez prestados los juramentos de práctica, el arzobispo de Buenos Aires presentará á los feligreses de San Francisco, su primer cura rector. Acto seguido comenzará la misa y terminará la ceremonia con un solemne tedéum, en acción de gracias al Todopoderoso

Concepción (Tacuarí é Independencia.) — Pía Unión de San José Esta cofradía celebrará las fiestas de su patrono, en la iglesia parroquial de la Concepción, de acuerdo con el siguiente programa: hoy, á las 8 de la mañana, comenzará el septenario, con misa, rosario y bendición. El domingo 13 á las 8, comunión de la Pía Unión, de las hijas de María y de la congregación de Luján. A las 10, misa solemne y panegírico. El Santísimo quedará expuesto hasta las 6 de la tarde. A las 6, rosario, dolores y gozos del santo y bendición.

Nuestra Señora del Carmelo — La corte de San José, establecida en la parroquia del Carmelo, dedica solemnes cultos al patriarca San José, en el día de su patrocinio, con el programa siguiente: A las 7, misa rezada en el altar del santo con iluminación y comunión general. Por la tarde á las 5, exposición, rosario, letanías cantadas, ejercicio de la novena y reserva.

En el colegio Pío IX.— El domingo 6 del corriente, á las 4 de la tarde, en el salón de actos del colegio Pío IX, se realizará una fiesta en favor de los pobres que sostiene la conferencia San Vicente de Paúl.

Congregación Hijas de María del Huerto — El 6 del corriente, á las 8 a. m., será celebrada la comunión reglamentaria de la congregación Hijas de María del Huerto.

—Asociación ex alumnos de Don Bosco — La asociación ex alumnos de Don Bosco, celebrará el domingo próximo el cumplimiento del precepto pascual.

—Con motivo de la próxima celebración de las fiestas constantinianas, el obispo de Salta ha dictado un auto por el que resuelve: "Organizar una gran peregrinación á la Cruz y al Cristo, colocados en la cumbre del cerro de San Bernardo, donde se dirá la santa misa".

Agrega el auto que esta peregrinación, será prueba de adhesión al gran símbolo cristiano enarbolado por Constantino en el capitolio, "y al mismo tiempo será plegaria de la patria en el año del glorioso centenario de la batalla de 1813".

El auto expresa el deseo que tiene el obispo de que se hagan manifestaciones de piedad en el santuario del Señor de los Milagros y que los párrocos celebren alguna función religiosa, pudiendo consistir ésta, en una misa cantada, solemne tedéum y bendición con su Divina Majestad.

Como se aproxima el día de esta peregrinación que se efectuará el 4 de Mayo próximo, el obispo ha creído oportuno, nombrar dos comisiones, para que confeccionen el programa, bajo su dirección de la peregrinación á la cruz.

Estas comisiones han comenzado ya su labor, encargando una placa que conmemorará esa jornada, y mandando hacer escarapelas y estandartes para los peregrinos, con los colores patrios. La cruz llevará esta inscripción: "In hoc signo vinces".

—Los obispos de Santa Fe y Catamarca, por medio de una nota, han expresado á monseñor Espinosa su adhesión á las fiestas constantinianas que se celebrarán en Octubre próximo.

—Parroquia de La Merced — Hoy habrá misas desde las 7 a. m., hasta la 1 p. m., menos á las 12 m. En las misas de 9 y 11, predicará una breve homilía el presbítero Juan J. Guevara, teniente cura de la parroquia; á las 10, misa parroquial explicada con sermón por el cura de la parroquia, á las 2, doctrina cristiana; á las 8 de la noche, ejercicio dominical de costumbre y bendición con el santísimo sacramento

Cuarenta horas — Iglesia San Francisco de Sales (Belgrano 3867).

CULTOS VARIOS

Iglesia metodista episcopal, calle Junín esquina Charcas). Servicios en castellano y sermón, á las 8 a. m.

Escuela dominical, á las 9.45 a. m. Sermón, á las 8 a. m. Tema. La vasta multitud de seres humanos que viven como meros animales. Predicará el doctor Thomson

Iglesia Evangélica Alemana. Esmeralda 168. Hoy, á las 3 p. m., confirmación y comunión en alemán; á las 8 a. m., servicio para los niños.

En la capilla Evangélica, Constitución 4615, habrá escuela dominical á las 2 de la tarde, y sermón todos los domingos y jueves, á las 8 de la noche.

Ejército de Salvación -En el local Rivadavia 3290, se celebran diversos cultos los domingos, á las 8.30 a. m. y, á las 8 de la noche.

Pueyrredón 451 — Cultos evangélicos los domingos, á las 9 a. m., y á las 2 p. m.; escuela dominical, á las 2 p. m.

Iglesia Evangélica Argentina, Gazcón 908 -Esta iglesia celebra los siguientes servicios:

Almagro, Gazcón 968—Domingos, de 9 á 10 a. m., culto en italiano, de 2 á 3 p. m., escuela dominical de 3 á 4, confesión en la plaza Gazcón y Córdoba; de 8 á 9 p. m., culto de predicación, y los miércoles, de 8 á 9 p. m., culto y oración.

Capilla, avenida Sáenz y Caseros — Domingos, de 3 á 4 p. m., escuela dominical y culto de predicación, de 8 á 9 de la noche.

—Iglesia Bautista (Constitución), calle Garay 926

Continuarán hasta el día 23 de, corriente (semana santa), las ocho conferencias á cargo del pastor Roberto M. Logán.

Temas para las tres primeras conferencias: para la de hoy: "El heraldo de la libertad".

Lunes: "Juventud triunfante".

Martes: "El mal del siglo".

Las conferencias empezarán á las 8.40 p. m.

Culto Bautista—Sermones: en la capilla Estados Unidos 1273, á las 10 a. m., en francés, y á las 8 de la noche en castellano. Predicará el pastor Pablo Besson

Misión Bautista de Chacarita—Estados 4050, culto de predicación, domingos y martes, á las 3 p. m.

En la plaza Rancagua (Triunvirato entre Estados y Dorrego), predicación los domingos, á las 4 p. m.

Tercera iglesia metodista—Saavedra 1283.—Escuela dominical, á las 9 a. m. Sermón todos los domingos y jueves, á las 8 p. m. Tema para esta noche: El testamento de Jesucristo. Predicará el pastor Sosa

En la calle Don Cristóbal 136 (Almagro), habrá escuela dominical, á las 9 a. m., y prédica del evangelio, todos los domingos y miércoles, á las 8 p. m., á cargo del señor A. Borsella y del pastor F. Sosa.

INFORMACIONES UTILES

CALENDARIO

Calendario gregoriano—Abril 6—Festividad católica—Santos Celestino I, papa y confesor, y Marcelino.

Idem ortodoxo—Marzo 24—Cuarto domingo de cuaresma

Idem israelita—27 de Veadar de 5673.

Id mahometano—27 de Rébi II de 1331

FECHAS HISTORICAS

7 de Abril

1822—Batalla de Bombaná—Las fuerzas colombianas, á las órdenes del general Bolívar se presentan frente al ejército español, mandado por el coronel don Basilio, que operaba en el Ecuador. En el llano de Bombaná se da una sangrienta batalla entre ambas tropas. El combate duró todo el día, hasta que al llegar la noche los realistas se pronunciaron en derrota, quedando el campo cubierto de cadáveres de ambas fuerzas, y la artillería española y algún botín y muchos prisioneros en poder de los patriotas.

El general independiente don Pedro León Torres pereció en esta batalla.

1831—Abdicación de Pedro I—El emperador del Brasil, don Pedro I, abdica la corona del imperio á favor de su hijo don Pedro II de Alcántara, quien ocupa en seguida el trono.

1840—Pronunciamiento de Tucumán—El general La Madrid que se hallaba en la ciudad de Tucumán, comisionado por Rozas, gobernador de Buenos Aires, se pone á la cabeza de un pronunciamiento contra la autoridad de este mandatario.

El mismo día es nombrado gobernador de la provincia, don Pedro Garmendia.

Este fué el primer acto de la nueva guerra civil en la República Argentina, conocida con el nombre de coalición del Norte.

1875—Ferrocarril Andino — Se inaugura en Mendoza el ferrocarril Andino.

BOLETIN DEL DIA

Servicio general de correspondencia

Se despachará correspondencia:

Hoy, á las 8 a. m., para Santos y Europa, en el Garibaldi (sin alcance).

—Se distribuirá correspondencia:

El 6, de Europa y Dakar, en el P. Umberto, con fechas hasta el 19 de Marzo; y el 9, de Europa y Brasil, en el Cap Arcona, con fechas hasta el 22 de Marzo.

BOLSA, BANCA Y COMERCIO

OPERACIONES DE AYER

El valor de $ 100 oro en la Caja de Conversión, es de 227.27 papel.

1 argentino (5 pesos oro) vale	$	11.36 papel
1 peso vale	"	0.44 oro
1 libra esterlina (5.04 pesos oro)	"	11.45 papel
1 moneda de 20 francos ($ 4 oro)	"	9.09 "
1 alfonsino ($ 5 oro)	"	11.36 "
100 liras ($ 20 oro)	"	45.45 "
100 marcos (24.70 pesos oro)	"	56.12 "

OPERACIONES DE TITULOS

En el movimiento que se realizó ayer en la Bolsa, la cédula argentina figuró con un total de $ 832.000.

Con otros papeles los negocios fueron variados, pero de escasa importancia, habiendo señalado el mercado general tendencia firme para la cotización de los títulos y acciones.

La cédula argentina subió 10 centavos, de 98 á 98.10. El 6 por ciento de 3ª serie de la deuda consolidada de la provincia de Buenos Aires subió 10 centavos, de 92.50 á 92.60, y las acciones del Banco de la Provincia subieron 1 punto, de 169 á 170.

El cierre de los demás papeles negociados, se hizo sin diferencia de los precios anteriores.

UNICA RUEDA

Cédula argentina, contado, $ 174.000 á 98, y 100.000 á 98.10. Total, $ 274.000. Para mañana, $ 544.000 á 98, y 44.000 á 98.10. Total, $ 588.000. Para fin de mes, $ 70.000 á 98.50

5 por ciento argentino de 1905, para mañana, $ 50.000 á 91.70, y 71.000 á 91.80 Total, $ 121.000.

6 por ciento de 3ª serie de la deuda consolidada de la provincia de Buenos Aires, contado, $ 2.000 á 98.30; 8.000 á 92.50, y 7.000 á 98.60, Total, $ 17.000.

Obligaciones de 5 por ciento del Banco de la Provincia, contado, 5.220 á 81.80.

Acciones del Banco Francés, para mañana, 202 á 150.

Acciones del Banco del Comercio, contado, 300 á 21.70. Para fin de mes, 600 á 21.80.

Acciones del Banco de la Provincia, contado, 156 á 170.

Acciones de la empresa Catalinas, para fin de mes, 400 á 13.90.

Acciones de la fábrica de papel La Argentina, contado, 77 á 124.

Acciones del puerto San Nicolás, contado, 200 á 57.50

Acciones de la Sociedad Argentina de Edificación, contado, 10 á 135

TITULOS OFRECIDOS EN LA BOLSA

En las pizarras de la Bolsa se anotaron ofrecidos los siguientes títulos: The Smithfield, Cervecería Río Segundo, España y Río de la Plata, Puerto Sastre, Sansinena, La Propiedad, Club Mar del Plata, Argentina de Crédito y Construcciones, Cooperativa Artística, Azucarera Argentina, Nacional de Carruajes y Automóviles, Las Palmas del Chaco Austral, Construcciones Urbanas y Rurales, Café Paulista, Fábrica de papel La Argentina, Frigorífico Argentino, Anglo-Argentina de Electricidad, Argentina de Pesca, Argentine Warrant, Irrigación y Tierras en Mendoza, Dock Sur, y las acciones de los Bancos, de la Alianza, Río de la Plata, Popular Argentino, de Buenos Aires y Popular Español.

Se anotaron solicitadas en compra, las siguientes acciones: Bolsa de Comercio, Mercado Central de Frutos, La Aurora, Gath y Chaves, Mercado de Abasto Proveedor, Introductora de Buenos Aires, Refinería Argentina, Bitz, La Vascongada, Cervecería Quilmes, Tierras del Sur, Viñedos Domingo Tomba, Pescadora Argentina, Talleres La Unión, Banco de Galicia y Banco Comercial del Tandil.

LETRAS Y CAMBIOS

Las condiciones del Mercado de cambios no variaron ayer, continuando pocos negocios y tendencia floja.

Las letras comerciales á noventa días, vista, se cotizaron á los siguientes tipos: sobre Londres, á 48 7/16; sobre París, á 5.08; sobre Amberes, á 5.13; sobre Hamburgo, á 4.13; sobre Italia, á 5.12; sobre España, á 5.44; sobre Valparaíso, á 48 3/16; sobre Río de Janeiro, á 14.800 reis

Los tipos de cambio anotados en el cuadro adjunto, son suministrados por los respectivos Bancos:

BANCOS	Inglaterra	Francia	Alemania	Italia	España
Nación	48 3/16	5.05 1/2	4.10 1/2	5.14 1/2	5.48
Londres	48 1/4	5.07	4.11 1/2	—	—
Provinc	48 1/4	5.05 1/4	4.10 3/4	5.13	5.46
Italia	48 5/16	5.07	4.11	5.14	5.40
Español	48 7/32	5.06 1/4	4.12	5.14 1/4	5.48
Alemán	48 5/16	5.07	4.12	5.12	5.47
Angl. A	48 3/8	5.08 1/2	4.12 3/4	—	—
Galicia	48 5/16	5.08 1/4	4.11 1/4	5.15	5.47
Francés	48 5/16	5.08 3/4	4.11 1/4	—	—

Por cable se gira á 17 9/16, sobre Londres; á 5, sobre París, y á 4.05, sobre Alemania

El Banco de la Nación gira en pe-

DOCTOR F. HELME

CRONICA DE MEDICINA

EL SINCOPE

Impresionismo inútil — La ola de la muerte—Inseguridad del "mañana"—Los salvajes y nosotros—¿Qué es y cómo puede producirse un síncope?—Un caso práctico — Los casos de Gambetta, Montaigne y del abate Prevost — La frente jocunda de un síncope histórico — Un párrafo de Montaigne. El verdadero problema—El "panne" del corazón — Hipócrates y Galeno, ó el "sí" y el "no" eternos!—"Mal de teatro"—Los gases de las multitudes—Terapéutica del síncope.

Un accidente acaecido poco ha en Francia, ha dado lugar al siguiente estudio acerca de los síncopes.

Ante todo, el síncope es un accidente común, y no por serlo deja de impresionarnos cada vez que lo presenciamos. No se particulariza en determinadas edades, y sus consecuencias suelen ser, sencillas. Y, no obstante, repetimos, nos impresiona. Ello es fácil de explicar: vemos en cada síncope como una oleada de la muerte que llevamos en nosotros desde que nacemos y á la que combatimos, con las energías, asociadas en una, de millares de millares de células. ¿Somos, en realidad, tan frágiles como el temor da á entender que pensemos en serio? ¿No estarán en error los optimistas que alardean de la seguridad de nuestro organismo? ¿Es juicioso contar con un mañana seguro, cuando un accidente, de apariencia baladí, puede, sin embargo, aniquilar en un instante con nosotros?

Como los salvajes, con sus sortilegios é invocaciones luchan contra las fuerzas fatales, lo mismo nosotros con los frascos de sales é invocaciones á la medicina. Generalmente obedecemos á un temor, por lo menos inmotivado. Y con frecuencia lo que tomamos no es sino molestar al [illegible]

[illegible] síncope? La pérdida [illegible] sentido, del conocimiento, la sensibilidad, pérdida de ciertos fenómenos musculares. Es una pausa del funcionamiento de nuestro organismo.

¿Cómo puede producirse? Lo que mejor responde á tal pregunta es la observación de un caso práctico. Alguien atareado por completo, totalmente absorbido por las tareas diarias, se ha rendido, con descuido absoluto de toda noción higiénica.

Come poco y deprisa, sin masticar casi. Un buen día ha de hablar en público dentro de un salón saturado de polvo y de gases tóxicos y cuya temperatura es elevada. Presiente, al que va á ser su auditorio, rebelde; reconcentra, así toda su voluntad para convencer, para lo que pone en vigorosa tensión todos los resortes de su ingenio. Principia, y mientras "alinea" sus argumentos, para hacerlos desfilar en orden, se da cuenta de que las ideas no obedecen á la voluntad con la dócil presteza que de ordinario. Al mismo tiempo su mirada se fija; su color palidece; siente mareos y le parece que el auditorio danza ante él; percibe en los oídos un zumbido insoportable; su frente helada se inunda de sudor. Hace un esfuerzo, se yergue; pero, bien pronto ha de cortar, por donde sea, su peroración y abandonar la tribuna. ¡A tiempo! No bien ha abandonado la sala, se desploma sin conocimiento.

Observémosle ahora: el pulso no late; la respiración no dilata el tórax; los músculos distendidos no perfilan ya los vigorosos relieves de su semblante; diríase que las sombras de la muerte flotan á su alrededor; en una palabra, sufre un síncope.

He elegido este tipo, porque es el del caso al que me refería al principio, como incitación á redactar esta nota.

Existen muchos más y variadísimos. Gambetta sufrió uno de estos síncopes, al terminar un discurso memorable: tuvo para él, conversador fecundo, esta consecuencia irónica: privarle por un instante de la palabra. El tribuno ilustre cuya mágica palabra arrastraba á las multitudes, quizá se preguntó si iba á enmudecer para siempre.

A Montaigne le ocurrió lo mismo. Pero fué á consecuencia de un violento golpe recibido á la altura del estómago. ¡Creyó morir! Cuenta que su síncope le duró dos horas, pero, sin duda exagera. Pudo darse cuenta del fin de la crisis de un modo tan nítido y preciso, que le ha sido posible contarla, como él sabía hacerlo, cuando narraba algo. Leámosle:

"Cuando empecé á ver de nuevo, fué de un modo nebuloso, tan débil, tan amortiguado, que lo único que percibía era la sensación general de la luz... La vida estaba detenida por la presión de los labios, pronta á fugar....; cerré los ojos, sintiendo algo parecido al voluptuoso placer de la inacción. Una imagen nadaba á flor de mi alma; vaga, tenue, de infinita imprecisión, parecida á la que suele percibirse al invadirnos el sueño."

Esta morbosidad, esta euforia que subsigue al síncope la ha descrito también J. J. Rousseau, con motivo de un desvanecimiento sufrido después de un paseo á Menilmontant.

Para el abate Prevost la crisis tornó en un sentido trágico. El autor de Manon Lescaut, perdió el conocimiento durante el paseo por el bosque, cerca de Chantilly. Unos transeuntes lo alzaron, pero, por desgracia cayó en manos de un médico... que no supo otra cosa que hacer que hundirle el escalpelo en el pecho. El dolor sufrido lo volvió en sí, pero sucumbió á la tremenda herida, poco menos que instantáneamente.

El torpísimo cirujano declaró que el corazón no latía. Y, aquí es, precisamente donde comienza el verdadero problema: ¿cesa verdaderamente de palpitar el motor cardíaco durante el síncope? Hoy es opinión general que conserva, aunque apenas perceptible, su contractibilidad. Es un leve estremecimiento; pero, la vida subsiste. Y, se dan casos de que los latidos son suficientemente fuertes para permitir que el cerebro conserve algo de su lucidez. En este caso, la pérdida del conocimiento no es absoluta, dejando al paciente en estado de lipotimia ó sincopal.

Hay, sin embargo, quien cree que en casos graves, el "panne" del corazón es absoluto.

Se ha discutido, durante mucho tiempo—lo de siempre: Hipócrates dice que sí y Galeno que no—quién es el que provoca el drama sincopal: si es el cerebro ó si es el corazón.

—Es el corazón que se para en primer término, sostiene el gran Bichard.

—¡Nada de esto! le replica más tarde el no menos eminente Piorry: el cerebro es la causa de todo. Y lo prueba el que, cuando sangramos á un perro, por la incisión yugular, no tarda en caer en estado sincopal, si lo mantenemos de pie. Pero, pongámosle cabeza abajo y la sangre afluyendo al cerebro lo hará revivir. Luego es del cerebro de lo que todo depende.

Las dos eminencias tenían razón y, al mismo tiempo sufrían un error. Razón y error que la fisiología moderna se ha encargado de deslindar. Existe en la parte inferior del cerebro un órgano, conocido con el nombre de "bulbo". Delante del bulbo y unido á él, hay un nervio importante, provisto de ganglios: el gran simpático, que lleva á todo el organismo las excitaciones y sensaciones provenientes de las vísceras; hígado, riñones, etc. El simpático, nervio acelerador del corazón, aumenta sus latidos. Es el látigo que hace acrecer su marcha. Para contrabalancear su acción, existe otro nervio, el pneumogástrico, que saliendo también del bulbo, sirve de freno regulando el ritmo general.

Luego, fácil es comprender que según sea el que predomine, el simpático ó el pneumogástrico, se producirán, ora aceleraciones ó detenciones del motor cardíaco, y si no detenciones, disminución de su actividad, es decir, el síncope. Pero en el fondo, donde todo se consuma es en el bulbo, que es quien obra sobre el pneumogástrico después de recibir las impresiones del simpático.

El bulbo es un contramaestre sin par; preside los grandes talleres de nuestra vida vegetativa: pulmones, corazón, estómago, etc. Era, así, justo garantizarle un sueldo excepcional: la Naturaleza no se lo ha cicateado.

En efecto; es en su parte anterior donde las dos arterias vertebrales se reunen formando una "y" invertida: es el tronco basilar. De él parte un canal arterial único, del que nace una cantidad de arteriolas dispuestas, como para derramar, á manera de ducha, la nutrición sanguínea que reclama el bulbo, nudo vital. Pero, por bien dispuestos que estén los vasos bulbares, es imposible que dejen de contraerse bruscamente por la acción de un golpe ó de una emoción. Entonces el órgano amenazado, irritado, hace cerrar el freno pneumogástrico y bloquea al corazón. No yendo ya la sangre al cerebro, sobreviene el síncope.

—

Explicado así el mecanismo del síncope entremos á sus detalles. Ciertos desvanecimientos tienen su origen moral. Un peligro corrido, una emoción violenta, etc., al impresionar al cerebro pueden determinar la contracción de los vasos del bulbo hasta el extremo de dejarlos exangües. En este caso, por el proceso conocido, "bloqueará" al corazón.

Los golpes sobre el bulbo, ó aquellos que lo sacuden siquiera sea indirectamente, acarrean igualmente la pérdida del conocimiento. Bien conocidos son los preliminares de la matanza de bueyes. Y remontándonos un poco en la escala animal, encontramos al boxeador, quien sabe muy bien que un golpe "sablamente" propinado, tiende por tierra al adversario.

Los tumores bulbares acostumbran á resolverse por síncopes; pero son excesivamente raros, y en ellos el accidente se debe á la mala ó deficiente irrigación del órgano comprimido.

En los casos de cólicos hepáticos ó nefríticos, en las grandes crisis de enteritis y aún en las simples hemorroides, los síncopes no son tan raros. He aquí su mecanismo: la excitación dolorosa nacida en la vesícula biliar, en los riñones ó en el intestino, según el caso, llega al bulbo por los filamentos del gran simpático, el que obra á manera de agente provocador. Llegada la sensación al centro vital, éste se irrita, excitación que se propaga al pneumogástrico, el que "enfrena" inmediatamente. En estos casos bien hay por qué calificar de providencial el accidente; el dolor, que era intolerable, exige ciertamente una pausa de la vida, unos momentos de insensibilidad. Y sin exageración cabe afirmar que el desvanecimiento, por terror, de quien cae al agua, puede salvarle; como no respira, quedan sus bronquios y pulmones "exentos de inundación", lo que facilita, llegado que es el momento, una reacción. Lo mismo sucede con los síncopes de origen hemorrágico.

—

Pero, ese bulbo, que tantos sustos ha dado, puede originar desvanecimientos, sin que por ello deba forzosamente tener obstruídos sus vasos. Si la sangre acarrea cualquier sustancia tóxica, envenenado aquél, provocará la detención del corazón. Es lo que ocurre con las toxinas de la difteria, del tifus y las que procuran al organismo cierta clase de hongos, y muy en particular la nicotina. ¿Quién no recuerda las alteraciones ocasionadas por el primer cigarrillo?

Queda por mentar el síncope que sigue á la asistencia á algún espectáculo, llamado "mal del teatro" por el doctor Edgard Hirz. No es impunemente que las multitudes se reunen en un lugar cerrado y caldeado. De nuestro organismo se desprenden gases deletéreos, llamados "gases de las multitudes" por Quiroquand que los estudió detenidamente. Disueltos en el agua, tales gases matan, casi fulminan á los conejos; pero, no temamos; el hombre es más resistente. La acción de los gases en cuestión es más perceptible sobre aquellas personas mal alimentadas, no tanto por deficiencia como por prisa. Dicha acción reconoce tres causas: los gases, el calor y la irregular digestión. Un pequeño descanso en la enfermería del teatro, un poco de aire fresco... y el malestar habrá desaparecido. Pero, velada perdida. Tan cierto es que pequeñas causas producen grandes efectos.

—

También el corazón puede determinar el accidente que estudiamos. El procura la alimentación á todo el organismo, después de asimilarse la parte que le corresponde. Lo que es natural, por lo demás: ¿de qué serviría una cocinera que no guardara para sí buenas tajadas?

Pero, cuando las arterias distribuidoras están repletas en demasía; cuando están emponzoñadas con sustancias extrañas, entonces el pobre músculo cardíaco, hará su oficio.... pero ¡por Dios!, no le exijamos demasiado: una carrera, una emoción viva por demás bastarán para determinar su parálisis, y con ella, el síncope.

—

Preguntarán ustedes ahora, cuál sea la terapéutica de este accidente. Hélo aquí.

Ante todo y sobre todo, no perdamos la sangre fría en presencia de una víctima de un síncope. Acostemos al paciente, cuidando que la cabeza esté más baja que los pies, en lugar de sentarlo como se acostumbra á hacer. Abramos de par en par ventanas y balcones. Luego sacudámosle las mejillas, ora con las manos, ora —mejor—con un lienzo mojado. Démosle á oler sales ó vinagre, cuidando de no derramárselos por la cara. Procederemos á la tracción lingual, con la ayuda de un pañuelo; tales tracciones, llamadas de Laborde, estimulan al bulbo. Han de ser lentas, metódicas y á razón de 15 á 20 por minuto y no más. Cuando el paciente pueda ya ingerir, se le dará un sorbo de grog, al coñac ó al rom, caliente, lo que dilata los vasos estomacales, formando una verdadera napa sanguínea aspirante, con lo que el líquido, rápidamente "bombeado", se difunde en seguida por todo el organismo.

Dicho está que todo esto hay que hacerlo interinamente llega el médico, á quien estará reservado dar inyecciones de cafeína, aceite alcanforado, éter, etc., así como proceder á los masajes. Pero, en la mayor parte de los casos, estos recursos extremos no serán ya necesarios, de haberse procedido á los primeros con calma y sangre fría.

Cuando el enfermo haya vuelto en sí, despacio pero seguramente, recogeremos su primer sonrisa, su primer mirada de gratitud. Llevémosle entonces á su cama, en donde recibirá las felicitaciones y los testimonios de simpatía de sus amigos. Y, si el enfermo es persona de viso deberá evitar—si puede—los comentarios en quienes lo rodean, un tanto indiscretos quizá, pero... ¿cómo no puntualizar lo hecho por el ilustre enfermo? ¡Hay que charlar del síncope!

queñas letras, á la vista: sobre Inglaterra, á 47 9|16; sobre Francia, á 5.00 y 1|2; sobre Bélgica, á 5.03 1|2; sobre Alemania, á 4.05; sobre Italia, á 5.09 y 1|2; sobre España, á 5.41.

DESCUENTO BANCARIO

Se sigue cobrando de 8 á 8 1,2 por ciento de interés anual, por los descuentos de pagarés de comercio y letras de particulares con garantía.

La demanda de dinero se mantiene abundante y se la estima importante.

CAJA DE CONVERSION

El movimiento operado ayer, fué el siguiente:

Entradas, $ oro 716.386.24; salidas, $ oro 6.505,24, quedando una existencia en caja de $ oro 260.684.642.27.

—En la Caja ingresaron ayer 69.000 águilas, ó sean $ oro 715.116, del Banco Germánico.

VALOR DE LA PROPIEDAD

THE BARBICANE Co.

Ha realizado las siguientes ventas:

Un petit hotel, calle Paraguay 720, altos y bajos, construído en terreno de 336 varas cuadradas, en $ 150.000; promedio, $ 446.40 la vara cuadrada. Comprador, señor Miguel Silva.

Propiedad Malabia y San Salvador, esquina, edificada en 264 metros cuadrados, en $ 70.000. Promedio, $ 265 el metro cuadrado. Comprador, señor José Torti.

Terreno calle Palermo entre Darragueira y Oro, compuesto de 300 varas cuadradas, en $ 23.000. Comprador, señor Francisco La Greca.

Dos terrenos en Mar del Plata, manzana 3, chacra 332, de 1.100 varas, en 10.000 pesos. Comprador, señor Francisco La Greca.

Importan estas ventas, $ 253.000.

PRODUCTOS AGROPECUARIOS

MERCADO DE CEREALES A TERMINO

Unica rueda

Maíz—Junio, 1.400 toneladas, á pesos 6 05, dársena.

Lino—Mayo, 200 toneladas, á $ 10 85, dársena; Junio, 100 toneladas, á 10 95, dársena.

PRECIOS DE AJUSTE

Trigo—Mayo, $ 8 55; Junio, $ 65, y Julio, 8.65.

Maíz—Mayo, $ 5 15, Junio, $ 5.05, y Julio, 5.05.

Lino—Abril, $ 10 70, Mayo, 10 85, Junio, 10.95, y Julio, $ 11.

Avena—Mayo, $ 5 30, y Julio, 5 35.

REGISTRO DE CONTRATOS

En la oficina de ajustes del mercado de cereales á término se registraron ayer contratos por 6.200 toneladas de lino, 800 de avena. Total, 7.000 toneladas, entrega en Buenos Aires.

COTIZACION DE LA COMISION DE CEREALES DE LA BOLSA

Trigo barletta, $ 8 25; de pan, pesos 8.17 1,3, y en Bahía Blanca, 8 20; avena, base de 47 kilogramos, 5 15; lino, 4 por ciento de materias extrañas, 10 60, y maíz disponible, $ 5 06.

BOLSA DE CEREALES

Han entrado en el mercado del Once, 5.771 bolsas trigo, 4.209 id maíz, 423 id lino, 171 id nabo, 3.728 id avena, 75 id cebada, 117 id ray grass, 76 id alpiste, 62 id centeno, 5.7 id semilla alfalfa, pasto fardos grandes 3.405 y chicos 685.

Entrada por los diferentes ferrocarriles:

Estación Buenos Aires: 325 bolsas harina, 582 id trigo, 378 id maíz, 705 id avena, 410 id cebada, 238 id alfalfa, 37 id nabo, 1.088 id patatas, 485 fardos pasto grandes.

Riachuelo: 2.456 bolsas trigo, 2.037 id maíz, 2.374 id avena, 370 id centeno.

Pacífico: 871 bolsas trigo, 423 id lino, 161 id nabo, 73 id maíz, 85 id avena, 13 id alpiste, 761 fardos pasto grandes.

Retiro: 3.434 bolsas patatas, 345 fardos pasto grandes.

Puerto: 17.067 bolsas lino.

Mercado Central: 3.515 bolsas trigo, 420 id nabo, 2.750 id lino, 3.147 id maíz, 400 id avena, 140 id cebada, 242 id centeno.

Sola: 3.724 bolsas trigo, 199 id nabo, 2.846 id maíz, 3.844 id avena, 500 id harina, 198 id cebada.

Lacroze: 420 bolsas nabo, 1.901 id maíz, 656 id trigo, 282 fardos pasto grandes.

Ingeniero Brian: 6.435 bolsas trigo, 350 id avena.

Totales: 23.070 bolsas trigo, 11.862 id maíz, 20.662 id lino, 11.486 id avena.

Ventas de ayer

Trigo barletta—240 bolsas en el Once á $ 8.10, 210 id en Estación Buenos Aires á 7.50.

Trigo francés—455 bolsas en el Once á $ 8.

Trigo varias clases—1.330 bolsas en el Once á $ 8 30, 1.170 á 8.20.

Avena—582 bolsas en Sola á $ 5.20, 240 id en el Once á 5 20, 330 id en Sola á 5.30, 73 id en el Once á 5, 146 á 5, 60 id á 5, 516 id en Sola á 5, 389 á 4.90, 60 á 4.80.

Maíz amarillo—110 bolsas en el Once á $ 5.40, 820 á 5.10, 334 á 5.10, 300 á 5, 400 á 5.40, 756 id en Brian á 4.90, 493 id en Mercado Central á 4.90, 493 id en Sola á 4.80.

Lino—260 bolsas en Sola á $ 9.30, 122 id en Central á 9.70.

Maíz morocho—376 bolsas en Estación Buenos Aires á 4.75.

MERCADO DE AVES

(Estación Once de Septiembre)

Han entrado ayer en este mercado 110 jaulas y 30 cajones con huevos.

El mercado se halla muy flojo y las ventas se efectúan con dificultad.

Ventas de ayer

Pollos chicos de $ 1 á 1.20, id buenos de 1.30 á 1.70, id especiales de 2 á 2.00, gallinas buenas de 3 á 3.20, id especiales de 3.30 á 3.60, gansos de 2.80 á 3, pavos cerda de 10 á 11, id media cerda de 7 á 9, id pichones de 4 á 5, pavitos de 5 á 5.50, patos criollos de 2 á 2.40, id marruecos de 1.60 á 1.80, huevos la docena á 0.74.

MERCADO DE PATATAS

(Estación Casa Amarilla)

Han entrado á este mercado 13 vagones cargados con 3.623 bolsas patatas.

Los negocios realizados ayer en este mercado fueron de regular importancia.

Ventas de ayer

Precios á que se cotizaron de $ 0.50 á 0.60 los 10 kilos.

MERCADO DE ABASTO PROVEEDOR

Entraron en este mercado 180.000 kilos de verdura y 16.000 kilos de fruta en general.

Verduras y legumbres: Sus precios continúan estacionarios.

Frutas: Se cotizan á los siguientes precios:

Duraznos especiales de Mercedes de frigorífico de $ 30 á 40 canasto, duraznos regulares varias procedencias de $ 10 á 12 id, id id inferiores de 5 á 6 id, pera francesa especial de frigorífico á $ 30 id, id de invierno regular de 8 á 10 id, manzanas coloradas y montevideana de 7 á 8 id, id Cara Sucia de 6 á 7 id, kaki muy especial de Tucumán de 18 á 20 id, id regulares id id id 8 á 10 id, membrillos del Tigre de 5 á 6 id, melones de San Juan de 7 á 8 id, sandías de 30 á 35 el ciento, ananás de 60 á 70 id, cocos de 25 á 30 id, limones de 10 á 12 cajón de 300, uva moscatel de 9 á 10 canasto, id negra de 7 á 8 id, id francesa para vino de 2 á 2.20 los 10 kilos, id criolla de 1.80 á 2 id.

Pescado: Rigieron los precios de ayer.

MERCADO CENTRAL DE FRUTOS

LAS OPERACIONES DE AYER

Entraron en este mercado 122 vagones con los siguientes frutos:

101.500 kilos de lana, 2.050 atados de cueros lanares, 2.922 cueros vacunos, 316 id de potros, 24 atados de cueros varios, 59 bultos de cerda, 95 cascos de grasa.

Ventas de ayer

Pieles lanares lanudo consumo — 300 kilos á $ 0.90, 0.85.

Mortecino—309 kilos á $ 0.70, 0.65.

Corto y pelado consumo—8.900 kilos á $ 0.74, 0.72, 0.70, 0.69, 0.68, 0.66, 0.65, 0.62, 0.60.

Mortecino—7.900 kilos á $ 0.54, 0.53, 0.50, 0.49, 0.48, 0.46, 0.45, 0.42, 0.40.

Vacunos — 1.000 cueros á $ 13.80, 13.50, 13.30, 13.20, 13.

Becerros—53 cueros á $ 13.50, 13.20 y 13.

Nonatos—40 cueros á $ 12.50, 12.30 y 12.

Potros—113 cueros á $ 6, 5.80, 5.60, 5.50.

Cerda—1.000 kilos á $ 15, 14.50, 14, 13.50, 14, 12.50, 12.

MERCADO DE LINIERS

La situación del mercado—Breves consideraciones

En el trascurso de la semana que fenece el mercado no ha ofrecido cambios dignos de consignarse, pues con pocas diferencias de detalle en general las cotizaciones se han mantenido al mismo nivel de la semana pasada.

Las entradas diarias presentaron algunas alternativas y si bien en el conjunto se observa cierta disminución, no puede decirse que la oferta escaseara, pues por lo común satisfizo la demanda.

Los compradores iniciaron sus operaciones al comenzar la semana con menores apremios que veces anteriores en razón de que contaban con algunas existencias, pero sin que esto hecho implique que su situación se resintiera de falta de animación, puesto que invariablemente imprimieron impulso á sus adquisiciones sin que el interés declinara un solo momento lejos de ello hubo casos en que se manifestó bastante competencia de lo cual dá idea los elevados precios que frecuentemente durante la semana consiguieron ciertos lotes de ganado en las diversas categorías.

En los negocios de haciendas de frigorífico, predominó siempre un tono de pronunciada animación, pues toda tropa apta para ese destino fué colocada poco menos que de inmediato con la consiguiente ventaja en sus precios, los que muchas veces se reputaron excepcionales, tanto que con marcada continuidad se registraron cotizaciones en novillos que excedieron de pesos 165 por cabeza y lotes grandes. Así también en bueyes tuvimos ocasión de anotar precios de tanta importancia y mayor que los precitados llegando á $ 190 por animal, pero es de hacer constar que se lograron por fracciones pequeñas.

Algunas cotizaciones en vacas de especial condición fueron objeto de la atención general y en novillitos de la misma clasificación y vaquillonas grandes mestizas y parejas en gordura aconteció igual cosa.

En el ganado de clases generales y condiciones muy mediocres cuyas remesas integraron en una mínima proporción las entradas diarias, se advirtieron algunas fluctuaciones motivadas por la mayor ó menor necesidad del momento, pero debemos hacer notar que generalmente su venta no ofreció dificultades dignas de mención y que en el conjunto obtuvieron precios satisfactorios.

Por terneros reinó buen interés y aunque la preferencia de los compradores se inclinó por los de mejor gordura y clase, todo se colocó corrientemente y á buenos precios.

En cuanto al mercado para animales porcinos sus variantes han sido poco menos que nulas y en general rigieron los mismos precios corrientes que en la semana pasada.

Entraron en este mercado 3.838 animales vacunos.

Ventas de ayer

Bueyes

2 excep	á $ 210.00	T. Devoto y Ca.
1 m.esp.	" 180.00	Marraspín y Ca.
1 "	" 177.00	P. y A. Lanusse
9 "	" 170.00	Marraspín y Ca.
1 espec	" 157.00	P. y A. Lanusse
2 "	" 155.00	Mihura é hijos
17 "	" 155.00	M. de Hoz Hnos.
2 "	" 150.00	"
5 "	" 140.90	Cucullu y Cavo
15 buena,c.	" 90.00	E. D. Ruiz

Novillitos

5 m.esp	á $ 93.00	I. Goñi é hijos
6 "	" 93.00	Marraspín y Ca.
27 "	" 88.50	P. y A. Lanusse
15 "	" 85.00	G. Almanza
11 mestiz	" 84.50	Salaberry y B.
10 "	" 84.00	"
4 "	" 83.00	P. y A. Lanusse
50 "	" 82.00	Córdoba y Dóriga
5 gordos	" 78.50	P. y A. Lanusse
9 "	" 75.50	Salaberry y B.
18 "	" 76.00	"
6 g. y c|g	" 73.90	"
2 "	" 70.00	Cucullu y Cavo
9 "	" 68.00	Salaberry y B.
7 buena|c.	" 62.00	P. y A. Lanusse
1 "	" 60.00	Cucullu y Cavo

Vaquillonas

34 mjesp.	á $ 88.00	I. Goñi é hijos
26 "	" 88.00	P. y A. Lanusse
35 "	" 87.50	
18 "	" 86.50	Salaberry y B.
11 "	" 85.00	B. L. y Etchegaray
25 mest.g.	" 82.00	P. y A. Lanusse
25 "	" 81.00	
17 "	" 80.00	"
11 gordas	" 76.00	"
10 "	" 74.00	Salaberry y B.
20 "	" 73.00	P. y A. Lanusse
20 "	" 71.50	"
5 "	" 70.00	B. L. y Etchegaray
12 carne|g.	" 70.00	J. Chapar y Ca.
11 buena|c.	" 65.50	P. y A. Lanusse
9 "	" 60.50	"
11 "	" 50.50	"

Novillos

41 excep.	á $ 177.00	P. y A. Lanusse
12 "	" 175.00	"
20 mjesp.	" 168.00	
60 "	" 165.00	A. y P. Vela
40 espec.	" 150.00	E. D. Ruiz
1 "	" 150.00	T. Devoto y Ca.
1 "	" 147.00	Santamarina é h.
3 "	" 145.00	G. H. Rodger y Ca.
5 "	" 142.00	Salaberry y B.
51 "	" 138.00	I. Goñi é hijos
10 "	" 135.00	Salaberry y B.
3 "	" 135.00	P. y A. Lanusse
3 "	" 135.00	Mihura é hijos
19 "	" 135.00	Santamarina é h.
34 "	" 135.00	Marraspín y Ca.
40 "	" 135.00	Reyes Hnos.
40 "	" 133.00	M. de Hoz Hnos.
11 "	" 133.00	G. H. Rodger y Ca.
14 "	" 131.00	P. y A. Lanusse
3 "	" 130.00	G. H. Rodger y Ca.
12 "	" 130.00	G. Almanza
47 "	" 130.00	Beltrán Sansot
32 "	" 129.00	Salaberry y B.
10 mestiz.	" 128.50	"
17 "	" 128.00	
1 "	" 128.00	I. Goñi é hijos
10 "	" 128.00	J. Chapar y Ca.
14 "	" 128.00	Marraspín y Ca.
124 "	" 128.50	Jorge Méndez
10 "	" 126.00	Salaberry y B.
31 "	" 125.00	J. Chapar y Ca.
30 "	" 125.00	Jorge Méndez
4 "	" 124.00	Salaberry y B.
55 "	" 120.00	
1 "	" 123.00	
50 "	" 120.00	Mihura é hijos
16 "	" 124.00	Beltrán Sansot
10 "	" 120.00	T. Devoto y Ca.
10 "	" 118.50	Salaberry y B.
50 "	" 118.00	Mihura é hijos
14 "	" 118.00	G. Almanza
20 "	" 115.00	P. y A. Lanusse
4 "	" 112.00	Salaberry y B.
20 "	" 112.50	P. y A. Lanusse
1 "	" 110.00	V. Caride y Ca.
11 "	" 110.00	Cucullu y Cavo
15 "	" 110.00	Jorge Méndez
19 "	" 109.50	P. y A. Lanusse
20 "	" 109.00	
24 gordos	" 108.00	Gaffner y Benítez
12 "	" 108.00	P. y A. Lanusse
11 "	" 107.00	
52 "	" 107.00	Mihura é hijos
25 "	" 106.00	
15 "	" 106.50	P. y A. Lanusse
51 "	" 105.00	Cucullu y Cavo
9 "	" 105.00	A. y P. Vela
22 "	" 98.00	J. Chapar y Ca.
55 "	" 97.00	G. Almanza
17 "	" 97.00	Salaberry y B.
3 "	" 96.00	
1 "	" 95.00	E. D. Ruiz
13 g y c g	" 90.50	P. y A. Lanusse
13 "	" 90.00	
219 "	" 90.00	S. M. de Hoz
17 "	" 88.00	Salaberry y B.
98 "	" 87.00	Cucullu y Cavo
1 carne g	" 85.00	J. Chapar y Ca.
30 "	" 84.00	E. D. Ruiz
14 buena c	" 83.00	Salaberry y B.
14 "	" 81.00	
139 "	" 80.00	E. D. Ruiz
101 "	" 78.00	
22 "	" 78.50	P. y A. Lanusse
13 "	" 78.00	
167 flacos	" 72.00	A. Vélaz y Ca.

Vacas

25 mjesp	á $ 115.00	J. Peña y Ca.
10 "	" 115.00	T. Devoto y Ca.
15 espec	" 105.00	Mihura é hijos
17 "	" 102.00	I. Goñi é hijos
1 "	" 100.00	Marraspín y Ca.
2 "	" 95.00	Cucullu y Cavo
22 "	" 95.00	Mihura é hijos
12 "	" 95.00	C. Gondoya y Ca.
2 gordas	" 92.00	Salaberry y B.
20 "	" 92.00	A. y P. Vela
23 g y c g	" 80.00	V. Caride y Ca.
18 "	" 79.50	Salaberry y B.
12 "	" 79.00	
4 "	" 79.00	P. y A. Lanusse
5 "	" 77.00	
59 "	" 77.00	J. Anasagasti
7 "	" 76.00	Gaffner y Benítez
16 "	" 75.50	Salaberry y B.
16 carne g	" 71.00	
8 "	" 70.00	Gaffner y Benítez
31 "	" 68.00	V. Caride y Ca.
12 buena c.	" 66.00	Cucullu y Cavo
33 "	" 65.00	E. D. Ruiz
1 flaca	" 56.60	Mihura é hijos

Terneros

8 espec	á $ 71.50	Salaberry y B.
18 "	" 69.00	J. Chapar y Ca.
9 "	" 68.00	Marraspín y Ca.
10 "	" 68.00	Salaberry y B.
18 gordos	" 67.00	P. y A. Lanusse
3 "	" 65.50	Salaberry y B.
4 "	" 65.00	
18 "	" 63.00	
17 "	" 62.50	P. y A. Lanusse
10 "	" 60.00	Marraspín y Ca.
7 "	" 59.00	P. y A. Lanusse
14 buenos	" 58.00	B. L. y Etchegaray
3 "	" 57.00	Salaberry y B.
36 "	" 57.00	J. Anasagasti
6 "	" 56.00	P. y A. Lanusse
17 "	" 54.00	Carbajo y Ca.
2 "	" 52.50	P. y A. Lanusse
22 "	" 52.00	Carbajo y Ca.
19 "	" 48.00	V. Caride y Ca.
4 regular	" 46.00	Marraspín y Ca.
20 "	" 45.00	A. Vélaz y Ca.
4 "	" 42.50	P. y A. Lanusse
1 "	" 35.30	Carbajo y Ca.

LOTES ESPECIALES

Novillitos

15 anim.	á $ 104.00	T. Devoto y Ca.
21 "	" 108.00	I. Goñi é hijos
14 "	" 100.00	Jorge Méndez
11 "	" 94.00	P. y A. Lanusse
17 "	" 94.00	

VENTAS DE ULTIMA HORA

Bueyes

18 anim.	á $ 137.00	I. Goñi é hijos

Novillos

97 anim.	á $ 175.00	Juan Lalor
8 "	" 136.00	"
11 "	" 134.00	"
14 "	" 128.00	"
16 "	" 126.00	"
10 "	" 145.00	Méndez Hns. y Ca.
7 "	" 125.00	Juan Lalor
15 "	" 124.00	"
10 "	" 125.00	N. A. Calvo
6 "	" 124.50	Juan Lalor
10 "	" 120.00	N. A. Calvo
25 "	" 120.00	Juan Lalor
15 "	" 119.00	"
8 "	" 117.00	N. A. Calvo
17 "	" 106.50	Juan Lalor
16 "	" 106.00	"
7 "	" 105.00	"
7 "	" 98.00	"
20 "	" 109.00	"
7 "	" 95.00	"
4 "	" 80.00	N. A. Calvo
10 "	" 63.00	"
5 "	" 59.50	"
7 "	" 57.00	Juan Lalor
9 "	" 80.50	"
5 "	" 75.00	"

Vaquillonas

7 anim.	á $ 48.00	N. A. Calvo
4 "	" 49.00	Juan Lalor
4 "	" 47.00	"
10 "	" 57.00	N. A. Calvo

Terneros

9 anim.	á $ 63.50	Juan Lalor
4 "	" 55.50	"
4 "	" 58.50	"
8 "	" 56.00	N. A. Calvo
14 "	" 48.50	"
14 "	" 48.00	Juan Lalor
16 "	" 41.50	"
15 "	" 37.00	N. A. Calvo
17 "	" 35.00	Juan Lalor

Vacas

6 anim.	á $ 140.50	Juan Lalor
2 "	" 123.50	"
2 "	" 116.00	"
3 "	" 111.00	"
8 "	" 108.00	"
5 "	" 92.00	"
8 "	" 90.00	"
20 "	" 84.00	A. Bienle
13 "	" 84.00	Juan Lalor
3 "	" 88.50	"
15 "	" 88.00	"
20 "	" 85.00	"
21 "	" 81.00	"
19 "	" 77.00	N. A. Calvo
11 "	" 72.50	Juan Lalor
12 "	" 67.00	"
13 "	" 65.00	"
10 "	" 62.00	N. A. Calvo
8 "	" 60.00	"

Novillitos

2 anim.	á $ 88.50	Juan Lalor
5 "	" 69.00	N. A. Calvo
8 "	" 65.00	"
3 "	" 60.00	"
5 "	" 56.50	"
4 "	" 79.00	A. Bienle

Animales porcinos

Entraron 600 cabezas.

Precios corrientes, de $ 0.42 á 0.55 kilo.

Especiales hasta $ 0.59 kilo.

Matanza — Novillos, vacas y terneros, 2.320; reses inutilizadas, 9.

MERCADO DE LANARES

(Estación Tablada)

Las cotizaciones para lanares durante la semana que fenece han sufrido una importante baja, cerrando su mercado con precios muy bajos en todas las categorías.

Capones: La baja en las tropas destinadas para frigorífico, se produjo no obstante haber sido las entradas moderadas, debiéndose atribuir ésta, á que las fábricas que operaban en gran escala redujeron sus compras hasta llegar á adquirir cantidades reducidas, y á que algunas de ellas suspendieran sus compras momentaneamente.

Los capones especiales se colocaron también á precios mas bajos que los que regían en la semana pasada y si bien algunos lotes se colocaron á precios altos fué debido á su gran peso y superior gordura.

Ovejas: También en este renglón la baja es apreciable para todas las clases, pues los frigoríficos que con tanto interés operaban anteriormente, no hacen ofertas, aún tratándose de lotes aptos para ese destino.

Borregos: Los especiales se venden con mercado muy flojo, pues solo es comprador de este artículo un frigorífico que opera con límites bajos y con cantidades limitadas. Los regulares é inferiores también se colocan á precios más moderados que en la semana pasada.

Cierra el mercado muy flojo y con tendencia desfavorable.

Entraron en este mercado 66 vagones con 5.211 animales lanares.

Ventas de ayer

Capones

153 animal.	á $ 12.20	P. y A. Lanusse
236 "	" 11.40	"
366 "	" 11.10	"
70 "	" 13.40	Salaberry y B.
192 "	" 12.50	"
23 "	" 15.00	"
88 "	" 9.50	
100 "	" 12.80	Méndez Hns. y Ca.
59 "	" 12.60	Thompson y Ca.
97 "	" 10.60	Marraspín y Ca.
78 "	" 11.80	J. Chapar y Ca.
21 "	" 12.00	Ojea, García y Ca.
141 "	" 12.50	P. C. y Peró
153 "	" 11.50	I. Goñi é hijos
356 "	" 10.50	Q. y Jáuregui
40 "	" 10.60	M. de Hoz Hnos.
153 "	" 11.70	Onagoity, P. y Cía
222 "	" 10.00	R. Guillón y Ca.

Ovejas

210 animal.	á $ 16.50	P. Arancet y Ca.
422 "	" 13.50	"
21 "	" 16.50	P. y A. Lanusse
33 "	" 11.30	Onagoity, P. y Ca.
11 "	" 13.50	Salaberry y B.
153 "	" 10.60	J. Chapar y Ca.
150 "	" 11.50	Palacios Hnos.
63 "	" 12.00	Ojea, García y Ca.
45 "	" 10.00	R. Guillón y Ca.

Borregos

120 animal.	á $ 10.80	Juan Lalor
150 "	" 11.50	"
298 "	" 11.80	S. Unzué y Ca.
99 "	" 11.70	Méndez Hns. y Ca.
123 "	" 11.30	Thompson y Ca.
68 "	" 11.20	J. Chapar y Ca.
18 "	" 10.80	Ojea, García y Ca.
157 "	" 11.80	P. C. y Peró
401 "	" 10.70	I. Goñi é hijos
378 "	" 10.00	"
40 "	" 10.30	M. de Hoz Hnos.
17 "	" 10.00	Onagoity, P. y Ca.

Capones para invernar

30 animal.	á $ 9.20	Salaberry y B.

Del interior

MERCADO DE HACIENDAS

(Por telégrafo)

Rosario, Abril 6.—En este mercado de haciendas, las operaciones de hoy se hicieron de acuerdo con los siguientes precios:

Novillos mestizones de carne gorda, $ 97, 98 y 99; novillos criollos gordos, á $ 95, 96 y 99; novillos criollos de carne gorda, á $ 76; novillitos criollos de buena carne, á $ 68 y 70.

Terneros criollos gordos, á $ 35, 37 y 39.

Vacas criollas gordas, á $ 74 y 75; vaquillonas criollas de carne gorda, á $ 53 y 54 vaquillonas criollas delgadas, á $ 41 y 42; vaquillonas criollas gordas, á 60 y 62.

MERCADO DE CEREALES

(Por telégrafo)

Rosario, Abril 5 — Debido á las alzas en Europa y Norte América, las cotizaciones de trigo se han afirmado. El lino estuvo muy firme, á última hora, por el alza de 7 1|2 peniques en Londres y 5 marcos en Hamburgo, pero una vez conocido el cierre de Norte América, que vino con 2 centavos de descenso, la demanda bajó sus precios y se hicieron operaciones á pesos 10.45. En su mayoría, los compradores se retiraron del mercado.

El maíz estuvo sostenido y con buena demanda.

He aquí las cotizaciones obtenidas en el día:

Trigo de 80 kilos, sano, seco y limpio, consumo y Brasil, de pesos 8.20 á 8.25; de 80 kilos, sano, seco y limpio, exportación de pesos 8.10 á 8.15; de 78 kilos, sano, seco y limpio, exportación de pesos 7.90 á 7.95; de 75 kilos, sano, seco y limpio, exportación, de pesos 7.60 á 7.65; de 70 kilos, sano, seco y limpio, exportación, á pesos 7.10.

Lino de 4 por ciento, disponible, á pesos 10.40 y 10.45.

Maíz disponible, á pesos 5.05; hasta el 25 de Abril, pesos 5; hasta el 25 de Mayo de pesos 4.80, 4.82 y 1/2.

Avena, base 47 kilos, á pesos 5.

Los precios oficiales del mercado á término fueron: Abril: trigo, pesos 7.95; lino pesos 10.55; Mayo, trigo, pesos 7.95; maíz, pesos 4.90; lino pesos 10.65; Junio, trigo, pesos 8.05; maíz, pesos 4.90; lino, pesos 10.75.

Precios de pizarra: trigo, pesos 7.95; lino, pesos 10.60; maíz, pesos 5.

Las operaciones anotadas sumaron: 500 toneladas de lino para Mayo á pesos 10.65; 100 de lino para Junio á pesos 10.75.

Venta de haciendas

J. MAFFIA y Hno.

Resultado de nuestro 21° remate feria efectuado en Germania, el 27 de Marzo último:

Bueyes gordos, especiales, de $ 145 á 161; bueyes mestizos, gordos, de pesos 129.50 á 143; vacas gordas, especiales, de 100 á 134; vacas mestizas, gordas, de 85 á 91; vacas criollas, gordas, á 71; vaquillonas mestizas, gordas, de 57 á 73; vaquillonas de invernada, de 48.50 á 57; toruños gordos, á 132; novillos gordos, de 2 años, de 110 á 137.50; novillos de 2 años, mestizos, buen estado, de 81 á 95.50; novillos de 1 1|2 año, mestizos, buen estado, de 72 á 75; novillitos de 1 año, mestizos, de 65 á 66; novillos criollos, de 2 años, carne gorda, de 79 á 86.50; novillos criollos, de 2 años, buen estado, de 54.60 á 62.50; vacas con crías, mestizas, lo que pisa campo, de 65 á 77; vacas con crías criollas, lo que pisa campo, de 50 á 58.60; vacunos al corte, de $ 70 á 79; terneros buen estado, de 41 á 44.50; toros usados, de 101 á 109; caballos de trabajo, á 50; potros livianos, á 60.

Total de lo vendido, $ 145.320.50.

RIVERO Y VIALE

Efectuaron el martes 1° de Abril su 232° remate feria, con el siguiente resultado:

Vacas gordas, de $ 115 á 135.50; vacas carne gorda, de 90 á 100; novillos gordos, de 131 á 166; novillos invernada, de 86 á 106; novillitos invernada, de 74 á 82; vacas invernada, de 59.50 á 87; bueyes gordos de 132 á 180; bueyes invernada, de 74 á 106; vacunos al corte, de 47.60 á 61; vacas con cría, de 65.50 á 110; terneros, de 64 á 68; toruños, á 141; toros, á 77; ovejas, de 9.80 á 14; capones, de 9.90 á 18.20; caballos, de 24 á 50; potros, de 24 á 50; yeguas, á 88; cerdos, de 10 á 41; lechones, á 10.

NOTICIAS MARITIMAS

VAPORES ESPERADOS EN ABRIL

Nombre	Bandera	Fecha	Procedencia
Northumbria	inglesa	6	Calcuta
x P. Umberto	italiana	6	Génova
Mont Viso	francesa	6	Marsella
Quilo	inglesa	7	Amberes
Circé	francesa	7	Dunkerque
I. Transport	inglesa	7	Swansea
C. Prince	inglesa	7	Londres
Queen Eleanor	inglesa	8	Burdeos
x Demerara	inglesa	8	Liverpool
x Plata	francesa	9	Marsella
x Cap Arcona	alemana	9	Hamburgo
Aquitaine	francesa	10	Marsella
Rembrandt	inglesa	10	Liverpool
x P. Mafalda	italiana	10	Génova
Reinfeld	alemana	10	Génova
x P. Mitre	argentina	10	P. del Sur
Tuehingen	alemana	11	Bremen
Brittany	inglesa	11	Liverpool
x H. Laddie	inglesa	11	Londres
Hyades	inglesa	11	New York
Pontos	alemana	12	Amberes
x Seydlitz	alemana	12	Bremen
x Divona	francesa	12	Burdeos
x Araguaya	inglesa	13	Southampton
x Oriana	inglesa	13	Liverpool(M°)
x Rawson	argentina	15	P. del Sur
x P. di Udine	italiana	15	Génova
x K. F. August	alemana	15	Hamburgo
Marseillaborg	danesa	15	Christianía
B. Baeyens	belga	15	Amberes
El Cordobés	inglesa	15	Londres
Crispin	inglesa	15	Pará
Couladon	inglesa	15	New York
x Vestris	inglesa	15	New York
A. de Kersaint	francesa	16	Dunkerque
Badenia	alemana	16	Liverpool
La Rosarina	inglesa	16	Hamburgo
Dottingen	inglesa	17	Liverpool
Harzburg	alemana	17	Amberes
x H. Rover	inglesa	17	Bremen
H. Reather	inglesa	18	Londres
Aboukir	inglesa	18	Liverpool
x Asturias	inglesa	19	Southampton
x Savoia	italiana	19	Génova
x D. d'Aosta	italiana	19	Génova
Vulcain	francesa	20	Dunkerque
x I. Isabel	española	20	Barcelona
x Oronsa	inglesa	20	Callao (M°)
Kennemerland	holandesa	20	Amsterdam
Columbia	austriaca	21	Trieste
Clara	inglesa	21	N. York
x Pampa	francesa	21	Marsella
Garonna	francesa	22	Burdeos
Rushine	inglesa	22	Wellington(M)
x Darro	inglesa	23	Liverpool
Asunción	alemana	23	Hamburgo
Westmoor	inglesa	24	R. Sur Mer
x Cap Ortegal	alemana	25	Hamburgo
x H. Glen	inglesa	25	Londres
Araby	inglesa	26	Liverpool
x Re Vittorio	italiana	26	Génova
x Hollandia	holandesa	26	Amsterdam
Inverie	inglesa	26	Calcuta
x Vandyck	inglesa	26	Southampton
x S. Nevada	alemana	26	Bremen
x Orissa	inglesa	28	Liverpool(M°)
x Blucher	alemana	29	Hamburgo
P. Ingeborg	sueca	30	Gothenburg
Loewenburg	alemana	30	Bremen

VAPORES A SALIR EN ABRIL

Nombre	Bandera	Fecha	Destino
P. de Larrinaga	inglesa	6	Nueva York
Romney	inglesa	6	Liverpool
x Orita	inglesa	6	Liverpool (M)
Morazan	inglesa	6	Amberes
x Desna	inglesa	7	Liverpool
x Garibaldi	italiana	7	Génova
x Formosa	francesa	8	Marsella
x Ravenna	italiana	8	Génova
Fahrenfeld	alemana	8	Hamburgo
O. Grange	inglesa	8	Amberes
x R. Victoria	española	9	Barcelona
Harmodius	inglesa	9	Liverpool
x P. Quintana	argentina	10	P. del Sur
x Patagonia	argentina	10	Deseado
x C. Finisterre	alemana	10	Hamburgo
Salland	holandesa	10	Amsterdam
x Amazón	inglesa	11	Londres
x H. Warrior	inglesa	11	Amsterdam
x Zeelandia	holandesa	11	Bremen
x Sierra Salvada	alemana	13	Génova
x P. Umberto	italiana	13	Callao (M°)
x Oriana	inglesa	14	Liverpool
El Paraguayo	inglesa	15	Barcelona
x I. Isabel	española	15	Marsella
x Plata	francesa	15	P. del Sur
x Mendoza	argentina	16	Londres
R. Grange	inglesa	17	Hamburgo
x Cap Arcona	alemana	17	N. York
x Voltaire	inglesa	18	Londres
x H. Brae	inglesa	18	Southampton
x Araguaya	inglesa	18	Burdeos
x Divona	francesa	19	Liverpool
Hortensius	inglesa	19	Génova
x P. Mafalda	italiana	20	Copenhague
Texas	danesa	20	Dunkerque
Circé	francesa	20	Liverpool(M°)
x Oronsa	inglesa	20	Marsella
Aquitaine	francesa	20	Gothenburg
O. Fredrick	sueca	21	Liverpool
Demerara	inglesa	22	Londres (M°)
Rushine	inglesa	23	Génova
x P. di Udine	italiana	23	Manaos
Crispin	inglesa	24	Génova
x Savoia	italiana	24	Hamburgo
x K. F. August	alemana	25	P. del Sur
x P. Mitre	argentina	25	Liverpool
x H. Laddie	inglesa	26	Bremen
x Seydlitz	alemana	26	Southampton
x Asturias	inglesa	26	Callao (M°)
x Orissa	inglesa	26	Génova
x D. d'Aosta	italiana	26	Liverpool
Harmonides	inglesa	26	Dunkerque
A. Zedé	francesa	28	Amsterdam
Massland	holandesa	29	Marsella
Columbia	francesa	30	Trieste

x Indica vapores correos.

ALTURA DE LA MAREA

A las 6 a. m., 28.2 pies; á las 8, 28.6; á las 10, 27.6; á las 12, 26.2; á las 2, 23.2; á las 4, 28.6, y á las 6, 28.6. Uno más en el canal del Norte. Viento NE.

Movimiento del puerto

Ayer descargaron en los depósitos fiscales 23 vapores y cargaron frutos del país 32.

Existen disponibles las secciones 2ª y 7ª de la dársena Norte; del dique 4 la plazoleta, y en el dique 1, hay un sitio en la parte Este.

GIROS OTORGADOS HOY — Vapor Hyacinthus, dique 3, sec. 4ª, á descargar; Maasland, dique 3, sec. 2ª, á descargar; Príncipe Umberto, dique 4, sec. 3ª, á descargar; G. D. Lantsheere, dique 3, elevadores, á cargar; Dalmata, dock Sur, á cargar; Duns Law, Barracas, ribera Sur, á descargar; Corrientes, dique 4, cabecera Sudoeste, á descargar; Trelyon, dock Sur, á descargar; Centenario, dársena Sur, en 2ª del Cachalote, á descargar; H. Prince, dique 3, cabecera Sudoeste, á descargar; Ben-Lee, Barracas, ribera Norte, sitio que deja el Herat, á descargar; Highburg, dársena Norte, fondeado; Hamley, Boca, frente á Juan y José Dryedale, á descargar; Romneyñ dársena Norte, fondeado; R. V. Eugenia, dársena Norte, sec. 2ª, á embarcar; Bankdale, Barracas, ribera Sur, sitio que deja el M. Corrusco, á descargar; P. de Obligado, dársena Sur, frente al galpón núm. 1, á embarcar; Harpun, dock Sur, á descargar; I. Transporte, dique 1, cabecera Noroeste, á descargar; D. Larrinaga, Barracas, frente á Worms, en 2ª del Bramley, á descargar.

ENTRADAS—Vapor holandés Scrik, de la rada, con carga, en el dock Sur; id inglés Highland Laird, de Liverpool, con carga, en el dique 4; id id Etonian, de la rada, con carga, en la dársena Sur; id inglés Oaklands, de Rosario, á cargar, en el dique 1; id id Penhale, de la rada, con carga, en la dársena Sur.

SALIDAS — Vapor inglés Burmese Prince, para Bahía Blanca, á cargar; id argentino Carioca, para Porto Allegre, con frutos; id Vaquillona, para San Francisco, con frutos; id español Barcelona, para Barcelona, con pasajeros y carga; id inglés Thessalia, para Estokolmo, con frutos; id id Newbonggin, para La Plata, á cargar; id id Angola, para Dunkerque, con frutos; id id Lynton, para Rosario, á cargar; barca noruega Aggi, para la rada, con carga; italiano Duca degli Abruzzi, para Génova, con pasajeros y carga; id alemán San Nicolás, para Hamburgo, con carga; id id Jenfeld, para la rada, con carga.

NOMINA DE LOS VAPORES DE ULTRAMAR SURTOS EN EL PUERTO

Dársena Norte — Ravenna, Cap Finisterre, Formosa, Don Diego, Zeelandia, Amazón, H. Brae, Highburn.

Dique 4—R. Victoria Eugenia, Santa María, Heimburg, Sierra Salvada, Buenos Aires, Voltaire, Infanta Isabel, Corrientes, H. Laird.

Dique 3—Salland, Morazan, P. Larrinaga, Warrior, Jentland, Constanto, Hibernian, Bahrenfeld, Porvenir, Junita, Bra-Kar, Toro, Imperial, Bellailsa, Lynorawan, Garibaldi, Braganza.

Dique 2—Anteus, Portsea, W. Wings, Exmouth, Fluent, Eastern Prince, Romney, Sieglinde, Irismere, Oscar Fredrik, Holmwood, Hungarian Prince, King Howell, St. Ronald, Strathroy, K. Victoria, Tartary, Mont Agel.

Dique 1—Harmodius, Hilarius G. de Lantsheere, Rodi, Ramazan, Amistá, Muncaster Castle, Francesco, Derby Grange, Tennyson, River Forth, Dowgate, Margherita, Amiral Zedé, Oakland.

Dársena Sur—Patagonia, Ardgryfe, Corby, Derby, Treloske, K. John, Harpón, H. Monarch, Annie, St. Oswald, Etonian, Penhale.

Riachuelo—Oehringen, Coniston Water, Gorsefield, Ellavore, Eskbridge, Trelyon, Antiope, Broomfield, Heronspool, Fenay Bridge, Mar Coruzco, Cape Corso, Bramley, Texas, Wladimir, Dalmata, Queen, Margarot, Mercator, Dochra, Crosshill, Marcor, Barendrecht, Washington, Romsdale, Isleof Lewis, Tregothnan, Epsilon, Sawin, Garryvale, Ormslegt.

Dock Sur—Rovillo, Haake, P. Quintana, Neuquen, Ardagarroch, Hyancithus, Carisbrook, Traveau, Nordenwood, Mendoza, E. Paraguayo, Harmonides, Pardo, Balaclava, H. Warrior, Fortis, Escrik.

SITUACION DE LOS VAPORES CORREOS Y DE PASAJEROS

En viaje para Buenos Aires

Asturias, salió el 2 de Madeira.

Araguaya, salió el 4 de Pernambuco.

Blucher, saldrá el 9 de Hamburgo.

Cap Arcona, salió el 5 de Río de Janeiro.

Cap Ortegal, salió el 3 de Southampton.

Duca d'Aosta, salió el 2 de Abril de Génova.

Divona, salió el 30 de Marzo de Dakar.

H. Glen, salió de Londres el 3 de Abril.

H. Piper, saldrá el 10 de Londres.

H. Laddie, salió el 20 de Marzo de Londres.

Hollandia, salió el 3 de Boulogne-sur-Mer.

H. Rover, salió el 27 de Marzo de Londres.

Infanta Isabel de Borbón, salió el 4 de Barcelona.

K. F. August, salió el 1° de Lisboa.

Plata, salió el 29 de Marzo de Dakar.

P. di Udine, salió el 30 de Marzo de Barcelona.

Pampa, salió el 31 de Marzo de Marsella.

P. Mafalda, salió el 1° de Dakar.

P. Umberto, salió el 3 de Santos.

Savoia, salió el 30 de Marzo de Génova.

Sierra Nevada, salió el 3 de Boulogne-sur-Mer.

Valdivia, salió el 5 de Burdeos.

Valbanera, saldrá el 8 de Barcelona.

Vauban, salió el 4 de Southampton.

En viaje á Europa

Avón, salió el 2 de Lisboa.

Aragón, salió el 2 de Río de Janeiro.

Arlanza, salió el 4 de ésta.

Burdigala, salió el 4 de ésta.

Cap Blanco salió el 4 de Southampton.

Cap Vilano, salió el 3 de Bahía.

Cádiz, salió el 29 de Marzo de Santos.

Danube, salió el 4 de San Vicente.

Duca di Génova, salió el 22 de Marzo de ésta.

Frisia, salió el 26 de Marzo de Río de Janeiro.

H. Scot, salió el 14 de Marzo de La Plata.

H. Corrie, salió el 21 de Marzo de La Plata.

H. Loch, salió el [illegible] Plata.

H. Pride, salió el 4 [illegible]

Koenig Wilhelm II, salió el [illegible] Marzo de Bahía.

Kaiser Franz, salió el 1° de [illegible] Janeiro.

Laura, salió el 28 de Marzo de [illegible] de Janeiro.

La Bretagne, llegó el 27 de Ma[illegible] Burdeos.

Reina Elena, salió el 1° de Ja[illegible]

Re Vittorio, llegó el 3 á Génova.

Salta, salió el 29 de Marzo de [illegible] kar.

Sierra Ventana, llegó el 25 de Marzo á Bremen.

Sierra Córdoba, salió el 1° de Río de Janeiro.

T. di Savoia, salió el 28 de Marzo de Santos.

VAPORES ESPERADOS

Hoy: inglés Northumbria, de Calcuta, con carga; italiano Príncipe Umberto, de Génova, con 950 pasajeros y carga; argentino Centenario, de Comodoro Rivadavia, en lastre; alemán Tiberius, de Río Grande, en lastre; inglés Ardoe, de Cardiff, con carbón.

Mañana: inglés Indian Transport, de Newport, con carga; id Bankdale, de Cardiff, con carbón; id Demerara, de Liverpool, con 280 pasajeros y carga.

VAPORES A SALIR

Hoy: inglés Highbury, para Amberes, con frutos; id Romney, para Liverpool, con frutos; id Pilar de Larrinaga, para Nueva York, con frutos; id austriaco Margherita, para Trieste, con frutos; inglés Penny Bridge, para Rosario, á cargar; alemán Sieglind, para Hamburgo, con carga; id Bahrenfeld, para Hamburgo, con carga; id Corrientes, para Bromfield, para San Lorenzo, en lastre; id Highburn, para Amberes, con carga.

VAPORES EN VIAJE

Toscana, italiano, llegó ayer á Nápoles, procedente de ésta.

Saxon Prince, inglés, de Nueva York para ésta, salió ayer de Santos.

VELEROS DESPACHADOS

Ayer salieron para Génova las barcas italianas Savoia y Garibaldi, con materiales viejos y quebracho.

VAPORES DE LOS RIOS

Se esperan hoy: Roma, Eolo y Río Uruguay de Montevideo, y Guarany de Asunción.

Salen hoy: Eolo y Río Uruguay (á las 10 p. m.) para Montevideo; Berna y Humaitá, (á las 10 a. m.) para Asunción; Tritón (á las 11 a. m.) para el Salto, y Labrador (á las 8 a. m.) para Carmelo.

COSTA SUR

El vapor Camarones salió para Río Gallegos, con pasajeros y carga.

El vapor Centenario es esperado hoy de Comodoro Rivadavia en lastre.

PUERTO DE BAHIA BLANCA

Movimiento del muelle Ing. White: Entradas, Confields, Cloughton, Torrisgo y Kiszosmal; salidas, Independencia y Hopemoor.

Total de cereales cargados, 2.981 toneladas.

Movimiento de Puerto Galván: Entró el vapor Kirkswald.

Total de cereales embarcados, 3.5[illegible] toneladas.

PUERTO DE MONTEVIDEO

Entraron los vapores: italiano Príncipe Umberto de Génova; inglés Orita, del Callao; id Indian Transport, de Nueva York id Chinese Prince, de Londres alemán Tiberius, de Santos; id Tubingen, de Bremen.

REGISTRO DEL ESTADO CIVIL Y ELECTORAL

Oficina principal, Paraguay 1056; sección 1ª, Rivadavia 3151; sección 1ª (sucursal), Esquiú 132 (Nueva Pompeya); sección 2ª, Rioja 1778; sección 3ª, General Hornos 1058; sección 4ª, Almirante Brown 1078; sección 5ª, Fray Cayetano 65; sección 6ª, Belgrano 4130; sección 7ª, Bartolomé Mitre 4209; sección 8ª, Alberti 1256; sección 9ª, Ecuador 385; sección 10ª, Alberti 569; sección 11ª, Azcuénaga 487; sección 12ª, Santiago del Estero 341; sección 13ª, Belgrano 825; sección 14ª, Montevideo 135; sección 15ª, Malabia 348; sucursal de la sección 15ª, Habana y Esperanza (Villa Devoto); sección 16ª, Juramento y Cuba (municipalidad); sección 16ª (sucursal), Nahuel Huapi 5053; sección 17ª, Federico Lacroze 2620; sección 18ª, Gurruchaga 2164; sección 19ª, Santa Fe 2305; sección 20ª, Uruguay 1036.

Los nacimientos deben ser declarados por el pariente más cercano ó por la partera, dentro de los tres días de producidos.

MATRIMONIOS

Sección 1ª—José M. René, argentino, empleado, con Angela F. Presto, argentina; José Cristiani, italiano, conductor, con Emilia Aguggia, italiana; León Rotlar, ruso, comerciante, con Rosa Cotlar, rusa; Abraham Korin, ruso, comerciante, con Kresia Sapor, rusa; Lázaro Cimadoro, italiano, empleado, con Rosa Arena, italiana; Elías Múrua, español, empleado, con María Esnaola, española; Elaude B. Balparda, argentino, empleado, con Josefa D. Tejada, argentina; Emilio Rojo, español, empleado, con Carmen de Iriarte, española; Alejandro Peluso, italiano, albañil, con Rosa Astorino, italiana.

Sección 5ª—Juan Scarlusso, italiano, comerciante, con Antonieta Casella, italiana; Juan Torsi, argentino, comerciante, con Rosa Torretta, argentina; Indalecio Vigo, español, empleado, con Magdalena Blanco, española; José María Fernández, español, empleado, con Joaquina Alvarez, española; José A. Panedo, español, maquinista, con Oliva García, española; Carlos G. Thiel, alemán, comerciante, con Catalina J. A. Kexel, argentina.

Sección 8ª—Pablo Lencini, italiano, con María Geraci, italiana; Manuel Lombardero, español, con Ernestina Morelo; Urbano Gutiérrez, español, con Teresa Lenta, argentina; Francisco Mallsani, italiano, con María L. Telamante, italiana; Luis Rarris, argentino, con Inés Stenerl, argentina; Salvador Trovatto, italiano, con María Luisa Albano, italiana; Vicente Ferrario, italiano, con María Ana Bottazzi, italiana; Pedro Rizzo, italiano, con Angela Schilaci, italiana; Faustino J. Parodi, argentino, con Amelia Maglio, argentina; Pablo Spinetti, italiano, con María H. Fioria, italiana; Antonio Rey, español, con Generosa Matos, argentina; Cándido García, español, con Julia Ortiz, española; Antonio Tozzonotti, argentino, con Antonia Aragone, argentina; Venerando Russo, italiano, con María Reitano, italiana.

Sección 7ª—José Pablo Jemma, italiano, industrial, con Josefina V. Luperrier, francesa; Antonio Castro, español, cocinero, con Catalina Stratta, italiana; Hermenegildo Pérez, español, panadero, con María Monserrat, española; Pedro Laxalt, oriental, empleado, con Emilia Bustos, argentina; Agustín R. Carcelli, argentino, electricista, con Ercilia O. Barbero, italiana; Pas-

---

RUDYARD KIPLING (26)

LA LUZ QUE SE EXTINGUE

Todos esos hombres tenían en perspectiva una guerra próxima y gloriosa. El Antílope decía que era preciso estar preparado. Kenen redactaba un telegrama para encargar caballos en el Cairo, Cassavetti se había proporcionado la lista probablemente inexacta de las tropas que serían llamadas y la leía en alta voz. En medio del ruido Kenen presentó á Dick un desconocido que el sindicato central había contratado como dibujante.

—Es su primera expedición—decía el repórter.—Dale algunas indicaciones.

Precisamente en ese momento hubo otra explosión de gritos, de disputas, de risas y juramentos. Ya no se entendían.

—¿Y qué se ha hecho de Torpenhow?, preguntó Dick, en el silencio relativo que siguió.

—Está de vacaciones por el momento, respondió el Antílope. Supongo que se divierta en alguna parte.

—Nos ha dicho que no marcharía con nosotros—añadió Kenen.

—¿De veras?, exclamó Dick con furor. Pues bien; yo os digo que partirá. Yo no soy útil ahora para nada; pero si tú y el Antílope lo sujetáis delante de mí, lo sacudiré hasta que ceda. ¿Quedarse él atrás? ¿el más hábil y el más fuerte de todos vosotros? Yo quisiera marchar con vosotros.

—Te echaremos muy de menos—dijo Kenen.

—Y yo lo echaré de menos más que todos los demás—añadió el nuevo artista del sindicato.

—Yo le daré un consejo—dijo Dick levantándose como para dirigirse hacia la puerta. Si le sucede ser herido en la cabeza en alguna escaramuza, no se defienda. Suplique al enemigo que lo mate. Será preferible á quedar ciego.

Después, en el momento de pasar el umbral á donde lo habían llevado, se volvió, diciendo:

—Gracias á todos por haberme permitido venir.

Una hora después, cuando todos los corresponsales se marcharon, el Antílope recordó á su compañero la cólera del ciego.

—¡Rechinaba los dientes!

—¡Pobre mozo!, respondió Kenen. Había oído el sonido de la trompeta y había acudido. Vamos á ver lo que hace ahora.

El fuego del entusiasmo había caído. Dick estaba sentado delante de la mesa en el taller, con la barba apoyada en la palma de sus dos manos. No cambió de postura al oirles venir.

—Esto hace mucho mal—gimió dulcemente, y sin embargo veis que el mundo continúa girando. ¿Volveré á ver á Torp antes de su partida?

—Sí—contestó el Antílope. Lo verás.

XIV

—Maisie, ¿por qué no te acuerdas?

—Hace demasiado calor para dormir. Déjame respirar un poco.

Maisie apoyó sus codos en la barra de la ventana y contempló la claridad de la luna en el camino recto orlado de álamos.

El verano desecaba á Vitry-sur-Marne hasta la médula. La hierba estaba abrasada en las praderas; la tierra arcillosa en el borde del río estaba cocida como ladrillo; las flores de los repechos estaban muertas hacía mucho tiempo y en el jardín, las rosas marchitas colgaban tristemente sobre sus tallos.

Hacía en el dormitorio de techo bajo situado en el desván, un calor intolerable. La luz blanca de la luna al tocar al otro lado del camino la pared del taller del pintor, parecía hacer la noche más ardiente, y la sombra de la campanilla colgada en el rellano de la puerta, formaba en la tierra una barra de un negro duro que atraía y hería la mirada.

—Es espantoso—decía Maisie. ¿Por qué no es todo blanco? Mira: la puerta no está en medio de la pared. No me había fijado todavía.

Estaba de mal humor. Sobre todo el calor de esos últimos días la había abrumado; además su trabajo no iba bien; no había concluído á tiempo para el Salón ese famoso estudio de cabeza de mujer que debía personificar la Melancolía; además Kami no le había disimulado que ese cuadro era un fracaso; por último, contrariedad suprema, porque era la que menos se hubiera figurado: Dick, su súbdito, su esclavo, su propiedad viviente, no le había escrito hacía seis semanas. Estaba furiosa contra el calor, contra su cuadro, contra Kami, pero sobre todo contra Dick.

Ella le había escrito tres veces, cada vez para someterle una nueva manera de tratar su asunto. Dick no se había dignado responderla. Se acabó; ella no le escribiría más. A su regreso á Inglaterra (es decir, en otoño, porque su dignidad le prohibía abreviar su ausencia), ella le diría lo que pensaba de su proceder.

Sin embargo echaba de menos sus charlas dominicales más de lo que veía con el pensamiento, dando vueltas con paso de maestro en el taller de la casa del Parque; se figuraba oirla todavía hablar de arte con entusiasmo y predicarle mucho tiempo antes de tomarla en fin el pincel de las manos, para demostrarle lo que había dicho.

—¿Pero en qué piensa pues para no tomarse el trabajo de escribir?

Ella se inclinó en el apoyo de la ventana después de haberse puesto un chal sobre los hombros para protejerse contra la frescura de la noche. Una débil brisa se levantaba; debajo de Maisie, una rosa que se doblaba también extenuada por el calor, movió ligeramente la cabeza al soplo del viento como si ella hubiera poseído un inexplicable secreto.

"¿Era posible que Dick, indiferente al trabajo de Maisie y olvidado de sí mismo, hubiera anudado otros afectos y buscado otros goces? ¡No!".

La rosa continuó su misterioso movimiento de corola hasta que dejó caer uno de sus pétalos. Se hubiera dicho que era un maligno diablillo que se rascaba la oreja con aire pícaro.

"¡No!, pensaba Maisie. Dick no hubiera podido olvidarme. Es mío, de mí sola. Así me lo ha dicho. Y además, ¿qué me importa en el fondo? Si me olvidara se perjudicaría á sí mismo tanto como á mí".

La rosa continuaba moviendo la cabeza con la divina inconsciencia de las flores. No había en verdad ninguna razón para que Dick no hiciera lo que le agradara; ninguna á no ser que la Providencia... ¿no era la Providencia para él Maisie?— exigiera que pasara su vida ayudando á la joven. ¿Y en qué debía ayudarla? En componer y pintar numerosos cuadros que irían sucesivamente á todas las exposiciones de Inglaterra y que serían notados por las personas de gusto... como lo acreditaba un álbum donde estaban pegados muchos recortes de diarios que ese mismo Dick no se había dignado nunca recorrer.

"Pues bien: nada la impediría á ella, Maisie, que sabía conformar mejor sus actos á la razón, continuar repartiendo su tiempo entre el pequeño taller de la casa del Parque en Londres y el gran taller de Kami en Vitry-sur-Marne.

"O más bien no. Ella iría á casa de otro maestro, más capaz de asegurarla prontamente el éxito á que ella tenía derecho seguramente. Porque en fin un trabajo asiduo y esfuerzos perseverantes merecen bien ser recompensados después de diez años. Es verdad que diez años no es nada, el mismo Dick lo había dicho. ¡Sí!, había dicho esto un día, ese hombre que, ahora, no encontraba ya un minuto para escribir. Se jactaba él de esperar á Maisie durante diez años si fuera necesario. Y se consideraba seguro de que ella vendría á él tarde ó temprano. Si era así, ¿porqué no daba ya señales de vida? ¿En qué pensaba él? ¡Con qué placer Maisie le hubiera apostrofado! Pero no una Maisie con una camisa de noche, tal como la luna podía verla en ese momento, sino una Maisie convenientemente vestida, altiva y muy digna.

"¿Y si Dick no quisiera ya escucharla? ¿Y si se burlaba de ella? ¿Y si pensaba en otras mujeres? Esa era una suposición absurda ¡pero y si sucediera una cosa semejante! Pues bien; entonces Maisie saldría del paso trabajando con más furia y poniéndose á hacer todavía cuadros que..."

La muela infalible de su pensamiento giraba siempre en el mismo círculo. La pelirroja continuaba agitándose en el fondo de la pieza y gimiendo por el calor.

Maisie apoyó sus dos codos en la balaustrada, con su barba apoyada en ambas manos y decidió que no podía subsistir ninguna duda sobre la culpabilidad de Dick. Como verdadera mujer se puso al momento á extender su acta de acusación:

"Había una vez un muchacho que la había dicho que la amaba. Y entonces él la besó en la mejilla en presencia de una amapola amarilla que sacudía la cabeza, exactamente como esa fastidiosa rosa ajada del jardín, debajo de ella.

"Después de esto, había una laguna en sus recuerdos. Trascurrieron varios años. Mientras tanto otros hombres le dijeron también que la amaban y escogían generalmente para hacerla esta confidencia, el momento en que ella estaba más absorta en su trabajo.

"Y después, el muchacho de antes reaparecía y desde su segunda entrevista, le habló otra vez de su ternura.

"Después... pero no se concluiría nunca de contar todo lo que él había hecho. Había pasado el tiempo al lado de ella; había intentado enseñarla lo que él sabía; había hablado de arte, de técnica, de arreglo de casa, de tazas de te, del abuso de los encurtidos en la alimentación, de pinceles de maestro... y hasta eran de él los que usaba todos los días, los mejores que había tenido. Le había dado el consejos que ella aprovechaba y por último, de vez en cuando él la miraba.

"¡Con que ojos la miraba! Buenos ojos de perro vapuleado que no espera sino una palabra para acostarse á los pies de su dueña arrastrándose.

"En cambio ella no lo había dado nada á no ser... Al pensarlo, ella rozó instintivamente sus labios contra la manga bordada de su camisa de noche, á no ser el favor de besarla una vez. ¡Y cómo la había besado entonces! ¡Fué horrible! Verdaderamente él debería considerarse satisfecho después de ese beso. Y por último sino le bastaba, ¿pensaba pues merecer otros dejando bruscamente de escribir? ¡Quién sabe! Tal vez besaría á otras mujeres'.

—¡Maisie! ¡te vas á resfriar!, dijo la voz baja de la impresionista. Acuéstate. No puedo cerrar los ojos cuando te veo cerca de la ventana.

Maisie se encogió de hombros sin responder. Pensaba en las debilidades de Dick, en sus defectos, en los de otra persona también. Esa implacable claridad de luna parecía prohibirla dormir; bañaba con su fría luz plateada la vidriera del taller, al otro lado del camino.

Maisie se puso á contemplar ese reflejo y sus ideas se confundieron.

La sombra del pilar de la campanilla sobre la pared se alargaba y se encogía de una manera extraña; á veces se desvanecía completamente. La luna descendía poco á poco detrás de horizonte de las praderas. Una liebre que volvía á su madriguera cruzó el camino en dos saltos.

Después la brisa que se levanta por la mañana, sopló una frescura inesperada en los prados y se oyeron los primeros mugidos del ganado, cerca del río con ribazos desecados. La cabeza de Maisie se inclinó hasta tocar la barra de la ventana, mientras la masa de sus cabellos negros se extendía sobre sus brazos.

—¡Maisie, despiértate! Te vas á enfriar.

—Ya voy.

Aturdida, se dirigió á su cama, vacilando como un niño fatigado y hundió su rostro en la almohada murmurando:

—¿Pero por qué no me ha escrito Dick?

—

El día trajo la rutina del taller en medio de los olores de pintura y de esencia de trementina, y de nuevo se manifestó la monotonía juiciosa de Kami, artista mediocre pero profesor de mérito.

Maisie, que nunca había podido fijar su atención simpática, esperaba con impaciencia ese día los tradicionales movimientos que indicaban el final de la sesión.

Kami, juntando las manos detrás de su espalda levantando y [illegible] su saco de alpaca, se ponía á contar historias del pasado y hablar de sus antiguos discípulos. Había entonces fórmulas, siempre las mismas: "Acordaos de que no basta tener ante todo, ni sentimiento artístico, ni habilidad de toque. Se necesita también tener esta convicción, que clava la obra á la pared y os inmoviliza delante de ella".

(Continuará)

... Russo, italiano, mueblero, con ... Lanzioni, argentina; Andrés ... argentino, conductor, con María ... argentina; Félix Castagno, ... empleado, con María Ponce, argentina; José Vázquez, español, chauffeur, con Irene Gaibusera, italiana; Carlos Calá, argentino, empleado, con Inés Castero, argentina; Leopoldo ... español, empleado, con Joaquina ... Menéndez, española.

Sección 8.ª — Juan Contreras, portugués, zapatero, Pichincha 1366, con Manuela González, española, Matheu ...; Francisco García, español, empleado, G. Urquiza 1188, con Josefa ...dez, española, G. Urquiza 1188; Domingo Magada, italiano, maquinista, ... Juan 3223, con Sofía Green, argentina, San Juan 3223; Jesús Noya, español, conductor, Oruro 1355, con Josefa Mosquera, española, Oruro 1355; Santiago Casal, español, empleado, Sarandí 854, con Manuela Buján, española, Sarandí 854; Francisco Piocchini, italiano, comerciante, Humberto I 1848, con Josefa Antonia Arrazola, española, Humberto I 1848; José Soto, español, panadero, Deán Funes 1524, con Manuela Rama, española, Chiclana 2883; Constantino Peña, español, empleado, Tacuarí 1353, con María Franco, española, Pichincha 1124; Rufino Miranda, argentino, conductor, Garay 2647, con Teresa Moravido, italiana, Garay 2647; José Fazzini, italiano, músico, Cochabamba 2807, con Lucía Perrotta, italiana, Catamarca 1671.

Sección 12.ª — Angel Bartolomé, español, electricista, con Leonor Castro, española; Pedro Brantes, español, maquinista, con Carolina Maza; Remigio Vázquez, español, empleado, con María Fernández; Manuel Figuino, español, empleado, con Carmen Cepeda, española; Manuel Chas, español, carpintero, con Emilia Cajigal, española; Víctor L. González, argentino, empleado, con Encarnación Rama, argentina; Pedro Carlos Panetti, argentino, fotograbador, con Jovita F. Garini, argentina; Francisco P. Di Persia, argentino, carpintero, con María A. Speranza, argentina; Miguel A. Castromaro, argentino, empleado, con Pascual A. Chiapparra, argentino, comerciante, con Julia Lucente, italiana; Manuel J. Rey, español, empleado, con Magdalena García, argentina; Juan Abalo, español, empleado, con María Esther Sánchez, argentina; Amado Alvarez, español, empleado, con Facunda Lamas, argentina; Juan B. Etchegaray, argentino, negociante, con Josefa Bibiana Anasagasti, española; Maximiano González, español, empleado, con Lucía Albelda, española, Pablo Albeldo, español, empleado, con Cipriana Blanco, española.

Sección 13.ª — Marcelino Rivas, español, chauffeur, con Josefa Noya, española; Ramón López, español, carpintero, con Carolina Fasto, española; Juan Couto, español, empleado, con Julia Meseguer, española; Vicente Finardi, italiano, empleado, con Elmidia E. Vázquez, brasileña; Domingo Cortise, italiano, comerciante, con María Angio, italiana; Modesto Ayerza, español, comerciante, con Francisca Bordenabe, argentina; Mariano Aparicio, español, empleado, con Tomasa Solloshi, española; Alfredo Martínez, argentino, hojalatero, con Carmen Bentrureira, española.

Sección 15.ª — Mateo Gramuglia, italiano, electricista, con Lucía Cuomo, brasileña; Emilio Faldella, español, cocinero, con María Mansó, española; Benjamín Giampetruzzi, italiano, sastre, con Nélida Toyos, argentina; Antonio Vecchio, italiano, electricista, con Filomena Vecchio, italiana; Cayetano Sammartino, argentino, empleado, con Pascualina D'Errico, italiana; Pascual Caputo, italiano, zapatero, con Eusebia Rossi, italiana; Pascual Menna, italiano, jornalero, con Concepción Guisano, italiana; Manuel Alvarez, español, conductor, con Carmen Alvarez, argentina; Manuel A. J. Juárez, argentino, músico, con María Arsenia, argentina; Angel José Medina, argentino, telegrafista, con Vicenta Fumaro, italiana; Longinos Gutiérrez, español, comerciante, con Emilia Eyras, oriental; Miguel A. Pellegrini, italiano, comerciante, con Filomena Molinari, argentina.

Sección 16.ª—Pascual Nevi, italiano, albañil, Monroe 1094, con Rosa Lucentini, italiana, Blanco Encalada 949; Carlos Varisco, argentino, empleado, con Clara Rey, argentina, Echeverría 6750; Enrique A. Trucco, argentino, empleado, Olazábal 3540, con Natalia Pratolango, argentina, Guanacache número 3318; Jeremías Marangoni, italiano, jornalero, Republiquetas y Blandengues, con Adela C. Sorichetti, italiana, estación Rivadavia; Pablo Benech, italiano, empleado, con Elisa Ghiringhelli, italiana, Quesada 3009; Desiderio Sosa, argentino, empleado, con Inocencia Escobar, paraguaya, General Paz 2006; Javier Barroso, español, carrero, con Juana Bernárdez, española, Bebedero 3271.

Sección 17.ª—Juan de Dios Peralta, argentino, peluquero, con Dominga Carlota Sáinz, argentina.

Sección 18.ª — Luis Bonini, oriental, carrero, con Ernestina Brígida Bilbao, argentina; Albis Signorini, italiano, comerciante, con Ana Signorini, italiana; Vicente Maira, italiano, albañil, con Dominga Renello, argentina; Nicolás Garompolo, italiano, fornalero, con Concepción Gallo, argentina; Pedro Contino, italiano, albañil, con Josefa D'Aquino, argentina; Pablo Logiercio, argentino, propietario, con Carmen D'Elía, argentina; Domingo Leonelli, italiano, carpintero, con Paula Mallardo, argentina; Emilio Franco, español, contador, con María Beldevrain, española; Serafín Hidalgo, español, empleado, con Aurora González, española; Vicente Leone, italiano, albañil, con Mariana Sarubbi, argentina; Fidel Celia, argentino, talabartero, con Cayetana Pergola, argentina; José Cocini, argentino, comerciante, con Rosa M. Cigliutti, argentina; Antonio Pisapio, italiano, albañil, con María Fraga, española; Antonio Yannella, italiano, frentista, con Carolina Bonanata, argentina; Angel Rodríguez, español, pintor, con Josefa López, española; Manuel Iglesias, español, sombrerero, con Carmen Veiga, española.

Sección 20.ª—Enrique Stracchino, italiano, empleado, con María Barreix, francesa; Francisco Blanca, español, herrero, con Herminia Prieto, española; Antonio Marigliano, italiano, jornalero, con Delia Chebaldi, argentina; Salvador Mugnolo, italiano, albañil, con María Breglio, italiana; Jorge T. Jorgensen, dinamarqués, comerciante, con Florencia Bertha Cowling, inglesa; José Juan Fadil, árabe, comerciante, con Elena Fernández, árabe; José Tudisco, italiano, carpintero, con Luisa Lopa, argentina; Saíd Messer, árabe, comerciante, con Harimé Abdo, árabe.

AVISO.—Se cita á don Arturo Velazco, para que concurra á la sección 12.ª del registro civil, á efecto de labrar el acta de nacimiento de su hijo.—El jefe.

SECCION NOTABLES

RUBINAT LLORACH
AGUA MINERAL PURGANTE SIN RIVAL
HUGO KERN & Cía.

ALMORRANAS
Si Vd. padece esta enfermedad pruebe el:
BALSAMO SAN ROQUE
... que las ALIVIA y CURA. Lo encontrará con seguridad en todas las farmacias de la República. Precio 3 $ el tarrito. Prospectos gratis. Unicos agentes G. Strassburger y Cía., Venezuela 684, Buenos Aires. v30

DOCTOR DIMITRI
Del Hospital San Roque. De regreso de las clínicas de Berlín y París.
Enfermedades nerviosas y reumáticas
... neuralgias, ciáticas. Se mudó á ... 1122, de 2 á 4. v16a.

Dr. JULIAN PANELO
CLINICA MEDICA
... pulmones y enfermedades internas. CANGALLO 1871, de 1 á 3 de la ... v16

Tuberculosis, asma, etc.
... tratamiento especial y ... antisepsia pulmonar y ... combinados.
... gratis.
Dr. SAUBIDET
... de 3 á 5 p. m.

TELEGRAMAS
De nuestros corresponsales
Los rumores de empréstito argentino
LONDRES, 1. — «The Times» manifiesta que no existe el propósito en el gobierno de la República Argentina de contratar empréstitos, y añade que la versión fué lanzada con motivo de la llegada del ministro de obras públicas á la capital inglesa.
EL TRUST DEL TABACO
BALANCE ANUAL
LONDRES, 3.—Se ha publicado el balance anual del Trust del Tabaco Argentino, que representa en total una entrada bruta de 410 349 libras esterlinas.
Para rescatar las debentures dedícanse 38 600 y se reparten 84.197 libras en dividendos al 6 por ciento para las acciones preferidas y ordinarias. El fondo destinado á reserve alcanza á 3898 libras esterlinas.
Los diarios financieros emiten juicios sobre el resultado de las operaciones del Trust, diciendo que la competencia le ha impedido desenvolverse con toda la prosperidad deseable.

Los cigarrillos
ratifican su declaración de no pertenecer al TRUST del tabaco.

Remonta del Ejército Nacional

La presentación de caballos, potros y yeguas que anualmente organiza el "Jockey Club", este año tendrá lugar en el mismo local de la "Sociedad Rural", los días 25, 26 y 27 de Abril.

Por programas y cartas de inscripción, los interesados pueden dirigirse á la Gerencia del Jockey Club.

El Te Garfield

Cura la sequedad del vientre, purifica la sangre y hace funcionar bien el hígado y los riñones.
Recomendamos á nuestros clientes desconfiar de las imitaciones y en caso de duda remitirnos el producto que deseen saber si es ó nó legítimo con indicación de la casa vendedora.
Por muestras gratis de Té Garfield dirigirse por carta adjuntando estampilla de correo de 0.05 centavos á los únicos introductores en Buenos Aires, M. Figallo y Cía., calle MAIPU 212.

Terrible batalla en las costas de Montevideo
CONTRABANDO DEFENDIDO Á CAÑONAZOS
Bolsas de carbón arrojadas al agua conteniendo:
Tapados y Juegos de Piel
Terciopelos, Sederías y Visos de Seda
Detalles completos el Lunes 7 de Abril, en la famosa TIENDA del célebre pichinchero Fernández.
LA CIUDAD DE VENECIA
CARLOS PELLEGRINI 362 :: Entre Sarmiento y Corrientes

Usad los Polvos de Mennen y Ved que Finos y que Suaves Son

Poneos los Polvos de Mennen en la cara, en el cuello y en los brazos y observad los maravillosos efectos que producen en la piel.
Esta exquisita preparación es maravillosamente suave y fina y producirá en vuestra piel la suavidad del terciopelo y os dará una sensación de delicado refinamiento.
Usadlo abundantemente aunque vuestro cutis sea delicado en extremo, puesto que estos magníficos polvos están libres de toda adulteración irritante como el yeso ó el almidón.
Su fragancia es tan rica y tan atractiva como la de los perfumes franceses legítimos.
No aceptéis sustitutos. Buscad la famosa marca de Mennen.
Escoged entre estos perfumes que cautivan:
Narangia, la exquisita fragancia de los azahares.
Violeta—La esencia de violetas frescas.
Sen Yang—Riquísimo perfume Oriental.
Color de Rosa—Talco Rosado.
Gerhard Mennen Chemical Co., Newark, N. J., E. U. de A.
Agentes: DONNELL & PALMER, Moreno 562-566.

Grandes regalos!
A los que lean este aviso

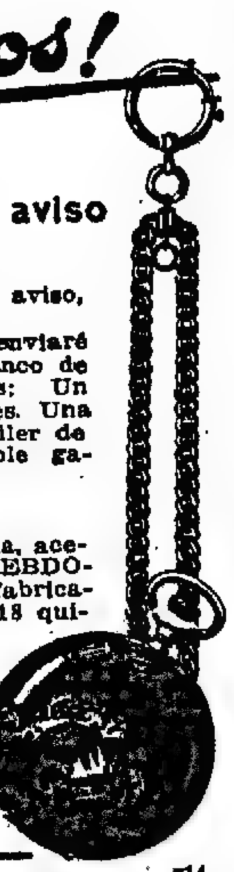

OFERTA PRIMERA
A toda persona que remita un recorte de este aviso, acompañando 10 pesos m|n, ó 500 figuritas de cigarrillos, enviaré á vuelta de correo y franco de porte, un estuche conteniendo los 5 objetos siguientes: Un reloj cronómetro, tres tapas enchapado oro 18 quilates. Una cadena fabricación inglesa. Un par de gemelos. Un alfiler de corbata. Un anillo á sello. Todo enchapado inalterable garantido.
OFERTA SEGUNDA
Por 10 $ m|n. ó 500 figuritas: Un reloj "HEBDOMAS" de 8 días de cuerda, acero ó níquel, marcha garantida 5 años. Una cadena fabricación inglesa y un anillo á sello. Todo enchapado en oro 18 quilates.
Dirigir los pedidos acompañados de su importe correspondiente á la Casa Introductora de:
GUILLERMO A. MATUCCI
Santiago del Estero 653 - B. Aires
v14

Si Vd. desea tener discos cantados y tocados por las más notables rondallas, orquestas, bandas y artistas criollos, solicite el nuevo catálogo de discos "ATLANTA", á sus únicos agentes;
AMENDOLA y Cía.
Esmeralda 374, U. T. 582 Libertad. Coop. 1369 Central.—Buenos Aires.

HERNIAS (QUEBRADURAS)
Curación radical sin operar, en todas edades y sexo. Certificados de curación.—Wall, calle Moreno 564, altos. 1p

Dr. LACAVERA Profesor de la Facultad. Médico director del hospital de Clínicas. Enfermedades del estómago, intestinos é hígado. De 2 á 4.—CARLOS PELLEGRINI 810. v20

EN 15 mensualidades

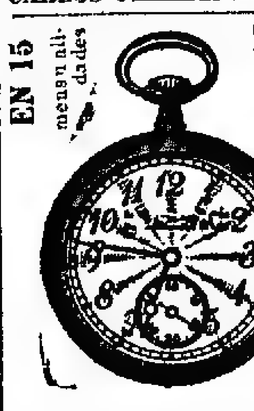

Relojes, Alhajas, Brillantes, á empleados nacionales, ferrocarriles y Bancos, 1124 Sarmiento.
L. SIGAL y Cía. v19

Dr. José M. Rodríguez
Tuberculosis pulmonar. Enfermedades internas, (corazón, estómago, intestinos). De 3 á 5 p. m., Pueyrredón 1571. v5m.

Dr. BULLRICH Profesor sust. y jefe de clínica de la facultad y médico del Hospital San Roque. Corazón, aparato circulatorio y sangre.—Rodríguez Peña 1284. De 2 á 4.—Rayos X.

Dr. RIVABELLA, Oculista
Diplomado especialista de oculística en las Facultades de París y Turín. Director del servicio Oculístico del hospital Italiano de Buenos Aires. Especialidades: Fondo del ojo, Catarata, Vías lagrimales, Granulosa, Manchas de la córnea, Estrabismo, Dioptrica. Consultas de 3 á 5 p. m., excepto los domingos. Lavalle 1312. v23a

Dr. P. B. FERRO
Enfermedades de los OJOS, ANTEOJOS. Médico del hospital de Clínicas, San José 810, de 1 á 3 p. m. U. T. 379, Libertad

CASAS ECONÓMICAS
de cemento armado, revoques imitación piedra, al contado y á plazos.
Empresa Constructora ABREGGER, Victoria 3058.

VINOS ESPECIALES
Italiano, á $ 5 damajuana; Mendoza, á $ 3; Barbera, á 0.55 botella; 1|2 botella 0.30. Pidan por carta ó teléfono á Rivadavia 1889, U. T. 4336, Lib.

HERNIA Reducción completa GARANTIDO sin operacion y sin molestia con el moderno SIFLEX automatico. Unico sistema firme y seguro; permitiendo por su acción eficaz, el TRATAMIENTO perfecto de toda HERNIA (reciente ó antigua), 673 SARMIENTO. ESPECIALISTA SARMIENTO 673 v7

Dr. GOYENA
Ex jefe de clínica de la Facultad (del Hospital de Clínicas). Especialmente enfermedades del estómago, intestinos é hígado. De 2 á 4 p. m., Sáenz Peña 611. v10

MASAJISTAS Y ENFERMEROS
AMBOS SEXOS
Diplomados por la Asistencia Pública. Se atienden pedidos en la asociación. Bmé. Mitre 2573.—U. T. 504 (Mitre).—Atiendo de 7 a. m. á 7.30 p. m. 1p

Dr. Samuel Alvarez atiende especialmente enfermedades del corazón, pulmones é internas en general. Consultas de 1 á 3. Córdoba 726. v10a.

606 914 por el Dr. RAPOPORT, comisionado á Europa para estudiarlo. Especialista secretas y génito-urinarias. CORRIENTES 2076. De 9 a. m. á 4. Obreros, de 6 á 8 p. m. v20

HEMORROIDES
Tratamiento radical sin operación cruenta, doctor E. G. Figueroa. Enfermedades intestinales, estómago y abdominales. TUCUMAN 565, de 2 á 5 p. m. perm.

URINARIAS Y SECRETAS
Dr. RAFAEL SERRANO—Ex médico especialista en los hospitales Rawson, San Roque y T. Alvarez. Atiende en su consultorio MAIPU 784, de 8 á 10 de la mañana. v22a

Dr. CESAR VILA especialista, internas y nerviosas, (Corazón, Pulmón, estómago, vientre, sangre, etc.) Rayos X, Electricidad. Aplica el 606 ó 914. Lavalle 2277, de 2 á 5 p. m., U. T. 520, Mitre. v20

AJENJO... BERGER

Sanatorio "GUTIERREZ"
de cirugía, dirigido por los doctores Avelino Gutiérrez, profesor de la Facultad de Medicina, y Angel Gutiérrez, jefe del servicio de cirugía general de mujeres y de ginecología del Hospital Español.
Se reciben pensionistas de distintas categorías, Rivadavia 5411. Consultas: doctor Avelino Gutiérrez, martes, jueves y sábado, de 2 á 3 p. m.; doctor Angel Gutiérrez, lunes, miércoles y viernes, de 2 á 3 p. m., Bartolomé Mitre 1568. v30.

Dr. CHABROUX Diplomado en los Hospitales de París (St. Louis, Urología, etc.). Especialista en piel, génito-urinarias y secretas. Consultas de 5 á 6 y 9 á 10 p. m., Tucumán 828. v10a.

AFECCIONES DE LAS VIAS URINARIAS Y SECRETAS
por el doctor Feruiano, profesor de la universidad de Nápoles y doctor Malvicino de la Universidad de Turín. Se aplican:
606 y 914
Consultas de 8 a. m. á 1 p. m. y de 3 á 10 p. m., Tucumán 896. v20a.

DOCTOR CORTI
Especialista en enfermedades del corazón, nerviosas y de niños. Consultas de 2 á 5 p. m. Bmé. Mitre 1736 v23a

NEURASTENIA
Las Gotas Concentradas de
HIERRO BRAVAIS
son el remedio más eficaz contra
ANEMIA CLOROSIS, DEBILIDAD Colores Pálidos, etc.
Todas Farmacias ó Droguerías. Desconfíese de las Imitaciones
CONVALECENCIAS

"CLINICA CORBELLINI"
Pensionado de cirugía y ginecología
CORRIENTES 1943
U. Telefónica 1830, Libertad. v1jul.

TODAS LAS
HERNIAS
se reducen radical y rápidamente por "EL NUEVO SANGLUM ELASTICO" patentado. Resultados positivos, sin molestias en ambos sexos y á toda edad. Instituto Ortopédico, Corrientes 819. Medias elásticas, etc.
FAJAS CONTRA LA OBESIDAD v7

ENFERMEDADES de LOS OJOS
Dr. Crespo. De la Clínica del Profesor Panas de París. Lunes, Martes, Jueves y Viernes de 2 á 4. Cerrito 53. v6

TÉ JOSSELIN
DEPURATIVO NATURAL
compuesto únicamente con yerbas á la exclusión de todo producto químico
EN TODAS LAS BUENAS FARMACIAS

Dr. PACIFICO DIAZ
Especialista en enfermedades de la piel. (del Hospital de Niños y del Militar). Cerrito 393. De 1 á 4 p. m. v15

TUBERCULOSIS
Curación radical por el Suero Antituberculoso, vómitos y esputos de sangre, tos, fatiga, sudores, etc. Pensiones de varios precios. Sanatorio Inglés, Temperley (F. C. S.), á 20 minutos de Buenos Aires. v19

Dr. CARLOS S. FRANCO
Enfermedades internas y especialmente del estómago. Consultas de 2 á 4, CARLOS PELLEGRINI 1020. v1may

"DUC"
El mejor y más económico papel para cigarrillos. Marca de consumo MUNDIAL y la más antigua, pues data de 1860, prueba elocuente de su calidad superior. En venta en todos los almacenes y cigarrerías. La cajita tiene 60 libritos de 120 hojitas cada uno. Unicos agentes: Ernesto Mendy y Cía.

Prof. Doctor A. Tedeschi
CIRUGIA — Enfermedades de señoras y partos. Consultas, de 2 á 3 p. m., en el Sanatorio Italiano, Perú 443. perm.

DR. ANTONIO J. MANES
Especialista en enfermedades de los ojos y anteojos. Oculista del Hospital Rawson. De las clínicas de Viena, París y Freiburg. Suipacha 29, de 2 á 5. v30

SECRETAS Y DE LA PIEL
Dr. TAVOLARO ESPECIALISTA en la aplicación del 606 914
REUMATISMO PARALISIS Y VIAS URINARIAS
CALLAO 158
de 9 á 11 a. m. - 3 á 6 p. m. - 7 á 8 p. m. v29a.

Dr. BAFICO especialista en enfermedades de la piel y secretas. Médico de sala del Hospital Rawson. Vías urinarias, radioterapia. TUCUMAN 719, de 2 á 7. v18

INSTITUTO TERAPÉUTICO
para enfermedades secretas. Córdoba 859. Abonos de curaciones: Por 8 días, 20 $; 15 días, 35 $; 30 días, 60 $.
De 8 á 11 de la mañana, de 1 á 7 de la tarde y de 8 á 10 de la noche v30

Dr. Noceti
Profesor suplente
Enfermedades de los ojos y anteojos, de 1 á 4 p. m. Maipú 535.

Dr. SABATINI Especialista diplomado de la clínica de vías urinarias de la Facultad de París. Médico del Hospital Alvear. Enfermedades de riñones, próstata, vejiga, etc. Bartolomé Mitre 872, de 2 á 4 p. m. v1m.

606 y 914
Ambos remedios de Ehrlich contra la avariosis, se aplican por vía endovenosa en el:
Sanatorio Italiano, Perú 443
perm.

$200 AL MES!
TENGA NEGOCIO PROPIO

Si está Vd. ganando menos de $50 á la semana, debería escribirnos hoy mismo. Podemos ayudarle á que consiga riquezas y se haga independiente por medio de nuestro plan. Podrá trabajar cuando le plazca, donde más le convenga, tendrá siempre dinero y los medios de conseguirlo en abundancia.
¡LE GUSTARIA salir de su casa para hacer un viaje de recreo y al mismo tiempo hacer negocio, parando en los mejores hoteles, y vivir como un gran señor, haciendo una ganancia líquida de 20 dólares al día? Puede trabajar en los sitios de recreo, en las esquinas de las calles muy concurridas, en donde haya fábricas ó establecimientos, en cualquier parte y en todas partes, á diez minutos de distancia de su casa ó en cualquier país lejano. Coloque la máquina en cualquier sitio que se le antoje y obtendrá 10 dólares cada día que trabaje después de cubrir los gastos de operación.
FOTOGRAFIAS DIRECTAS SOBRE TARJETAS POSTALES.
Mi proposición es la MARAVILLOSA NUEVA CAMARA DE COMBINACION, con la cual puede Vd. sacar instantáneamente y revelar once estilos distintos de retratos, incluyendo Botones, cuatro estilos y tamaños de Tarjetas Postales de Papel, y seis estilos de retratos de Ferrotipo. Cada plancha puede revelarse sin hacer uso de películas ó negativas, y estará lista para ser entregada á su parroquiano en menos de un minuto después de hacerse la exposición. Con esta CAMARA FOTOGRAFICA TAN NOTABLE pueden sacarse 100 retratos por hora. Todo el mundo quiere retratarse, y cada venta que haga anunciará su negocio y le traerá más ventas.
NO SE NECESITA EXPERIENCIA
Cada Equipo va acompañado de instrucciones sencillas, y puede Vd. empezar á hacer dinero á los quince minutos de haber recibido el equipo.
ENORMES GANANCIAS
Max Brodie dice: "Hice $4.721.50 en once meses. Mis ganancias por término medio fueron á razón de $11.50 al día."
S. D. Gipson dice: "Con su equipo he obtenido una ganancia líquida de más de $200."
P. N. Elmore escribe: "No he llevado cuenta, pero con su Cámara he conseguido de $55 á $60 por semana sin interrupción, lo cual supera á todos los demás."
Centenares de cartas como estas prueban las enormes posibilidades para hacer dinero en este nuevo y agradable negocio.
Puede Vd. conseguir este MARAVILLOSO EQUIPO FOTOGRAFICO por una cantidad insignificante, poniéndole en condiciones de ganar $2.500 al año. Si quiere Vd. ser independiente y ser absolutamente dueño de un negocio, escríbame hoy mismo y á vuelta de correo le enviaré informes gratis acerca de esta MAGNIFICA PROPOSICION, incluyendo cartas que muestran pruebas verídicas de todas partes del mundo. NO SE DEMORE. CONTESTE ESTE ANUNCIO HOY MISMO.
L. LASCELLE, Mgr.
627 W. 43d St., Dept. 64 New York. E. U. A.

Dr. P. B. FERRO
Enfermedades de los ojos, anteojos. Médico del Hospital de Clínicas, San José 810, de 1 á 3 p. m. U. T. 3798. v25

DOCTOR POLITO
ESPECIALISTA en enfermedades de la piel, secretas y vías urinarias. Entre Ríos 624. Consultas: de 2 á 4 y de 6 á 8 p. m. v25a.

J. EDELBERG
Dentista-cirujano. Dientes fijos, sin paladar. Operaciones sin dolor, Bernardo de Irigoyen 909. v1m.

SANATORIO DE CIRUGIA
VIAMONTE núm. 1583
De los doctores Francisco Llobet y S. J. Medina, cirujano del Hospital Rawson. Se reciben enfermos pensionistas, á 10, 15 y 20 $ diarios, los que podrán ser operados por facultativos extraños á la casa.

Doctor JOSÉ DE LUCA
Profesor especialista en garganta, nariz y oído. De regreso de su viaje á Europa, ha reabierto su consultorio, Cangallo 1056, de 2 á 4 p. m. v30

NIZA TERMINUS HOTEL

"SANATORIO CASSINELLI"
Corrientes 2975 — U. T. 355 Mitre
Atendido por los doctores Luis R. Cassinelli y Hamilton Cassinelli. Médicos de los Hospitales Alvarez y Alvear. Cirugía General y señoras. Rayos X. Consultas de 1 á 7

¿Este libro?

Es el más hermoso y el más práctico que se ha publicado hasta la fecha para el adelanto personal y colectivo. El hombre y la mujer, la señorita y el caballero, el estudioso y el ignorante, el rico y el pobre; todos hallarán (en la obra del doctor Marx Whalley) las enseñanzas que conducen al bienestar económico y á la felicidad individual. En sus páginas está revelado el gran secreto para triunfar en todas las empresas y ver realizadas las más dulces esperanzas.
AMOR, DICHA, SALUD, NEGOCIOS, EMPLEOS, todo lo abarca y explica el maravilloso libro titulado.
"EL PODER PSICO-MAGNETICO"
GRATIS lo entregamos al que lo pida personalmente y franco de porte lo remitimos por correo al que por carta ó tarjeta postal lo solicite de
M. WHALLEY
1521 - VENEZUELA - 1521 - Bs. Aires
LEA Y LLENE ESTE CUPON
CUPON
Señor representante del Dr. M. Whalley:
Sírvase remitirme gratis el libro del doctor Marx Whalley, titulado "El Poder Psico-Magnético".
Nombre.............
Calle y número.............
Localidad.............
Provincia........ Ferrocarril.......

Contra todas las enfermedades del aparato digestivo, cualquiera sea su origen ó antigüedad, tomen el

DIGESTIVO MOJARRIETA

Al mismo tiempo que facilita la digestión, desinfecta y fortifica el estómago é intestinos.

Depositarios

Droguería de la Estrella Ltda. - Bs Aires

Dr. RODOLFO ENRIQUEZ

Profesor de la Facultad. Jefe servicio de enfermedades Nariz. Garganta y Oídos del Hosp. Alvarez. Paraná 151, de 2 á 4.

Dr. MARINO

Cirujano del Hospital Italiano. Cirugía general, señoras, partos, Arenales 1166, de 2 á 5 p. m. U. T. 3048 (Juncal). Los martes de 3 á 5, en el Consultorio gratuito de LA PRENSA.

Dr. J. C. BLANCO - Especialista

Enfermedades de la garganta, nariz y oídos, de regreso de las principales clínicas de París y Berlín, abrió su consultorio Cangallo 1441. Curación de catarros crónicos. Consultas de 10 á 12 m. y de 2 á 5 p. m.

PIDAN

VINO TOMBA

Soc. An. Bod. y Viñ. Domingo Tomba

LUIS COLOMBO & Cía.

Corazón - Estómago y Pulmones

Dr. Diego Davison. Ex médico interno del Hospital Real de Edimburgo. Rayos X. Consultas de 1 á 4 p. m., Corrientes 881.

Dr. C. SOBRE-CASAS

Médico del Hospital Rawson y del Consultorio de LA PRENSA. Atiende exclusivamente enfermedades de señoras.—FLORIDA 9.. De 4 á 7 p. m.

RESFRIOS MAL CURADOS

Bronquitis crónica, fatiga, debilidad de la sangre. Tratamiento electro-vibratorio Rayos X, por el Dr. Ferrer, 2 á 5, B. Irigoyen 247.

¡$ 7 ORO DIARIOS!

PESOS 7 ORO DIARIOS. Si desea ganar esta suma como agente de ampliaciones, escríbanos enseguida. Catálogo etc. gratis. Pioneer Portrait Co. Dept. 73, Chicago, E. U. A. 1p

Dr. ANGEL F. ORTIZ

Especialista en vías urinarias, trasladó su consultorio á CANGALLO 1610. Consultas diarias de 2 á 4 p. m. y en LA PRENSA, los sábados, de 9 á 10 a. m.

SOCIEDAD HIPOTECARIA

BELGA-AMERICANA

Banco Hipotecario Franco-Argentino

226-Bartolomé Mitre-226

Hace préstamos hipotecarios en oro sobre propiedades en la capital federal y sobre establecimientos de campo á plazos largos y sin límite en la cantidad.

Dres. F. Díaz Ibarguren y Rodolfo N. Luque

ABOGADOS

Estudio: Cerrito 607

LICORES Cusenier

DE FAMA MUNDIAL

RADIUM

Tratamiento del cáncer, lupus, eczemas crónicos y demás aplicaciones científicas, por el doctor Ignacio Torres, jefe de clínicas del servicio de garganta, nariz y oídos de LA PRENSA. Consultas de 3 á 5 p. m., Paraguay 1009. U. T. 4068, Juncal.

Dr. Tomás E. Díaz

ABOGADO

TUCUMAN 1335, 1er. piso
U. T. 3549 Libertad

J. Bonansea

Cirujano-dentista

Calle Moreno 990

Dr. LEON PEREIRA

Profesor de odontología en la Facultad de Medicina. Atiende enfermedades de los dientes y de la boca. Hace dentaduras artificiales, ESMERALDA 246.

Cassullo Hnos.

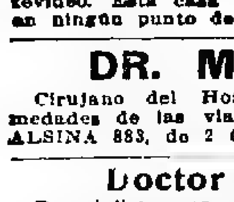

Cirujanos dentistas. Especialistas en dentaduras de puente, con dientes de nuestra invención, novísimo sistema propio de la casa, garantida la más sólida, hermosa y cómoda.

Enviamos folletos á quien los solicite. Extracciones sin dolor. AVENIDA DE MAYO 1111, Buenos Aires.—ANDES 206, Montevideo. Esta casa no tiene representantes en ningún punto de la República.

DR. MOLLARD

Cirujano del Hospital Francés. Enfermedades de las vías urinarias y secretas. ALSINA 883, de 2 á 5 p. m. v7a

Doctor CABAUT

Especialista en enfermedades de los OJOS, ANTEOJOS, etc. Oculista del Hospital Francés. CARLOS PELLEGRINI 594 de 1 á 5, U. T. 688, Libertad. v15

"LOS LUTOS"

Tapados primer luto $ 38

443 C. PELLEGRINI 445—U. T. 1873

AVISOS FUNEBRES

SEPELIOS

† TOMAS GOMEZ—q. e. p. d.—Falleció el 5 de Abril de 1913, confortado con los auxilios de la santa religión.—Su esposa Genoveva Laporte de Gómez, sus hijos César y María Susana; sus hermanos Amancio, Regina (ausente), Adolfo, Isaac y Máximo (ausente), hermanos políticos, sobrinos, sobrinos políticos, primos y demás deudos, invitan á sus relaciones á acompañar los restos del extinto al cementerio del Norte, hoy domingo 6 de Abril á las 4 p. m. Se ruega no enviar coronas. El duelo se despedirá por tarjeta. Unica invitación. Casa mortuoria, Piedras 1489. Nota. Carruajes en la empresa de Iriborne y Cía., Tacuarí 344 y sucursal Belgrano, Cabildo 1873.

† JERONIMO URRACO—q. e. p. d.—Falleció el 5 de Abril de 1913, confortado con los auxilios de la santa religión y la bendición papal.—Su esposa Petrona U. y C. de Urraco; sus hijos Rodolfo y María Leonor; nietos, hermanos, sobrinos y demás deudos, invitan á sus relaciones á acompañar los restos del extinto al cementerio del Norte, hoy domingo 6 de Abril, á las 10.30 a. m. En la iglesia de N. S. del Pilar se dirá una misa de cuerpo presente á las 11.15 a. m. Se ruega no enviar coronas. Unica invitación. El duelo se despedirá por tarjeta. Casa mortuoria, Moreno 1743. Nota: Carruajes disponibles, en la empresa de Iribarne y Cía., Tacuarí 344 y sucursal Belgrano, Cabildo 1873.

† ROSA FERRIOLI DE ALBE—q. e. p. d.—Falleció el 5 de Abril de 1913. —Su esposo Esteban Albe; sus hijos Luisa Albe de Martínez, Carlos y Luis Albe; su hijo político Herminio Martínez y demás deudos, invitan á sus relaciones á acompañar los restos de la extinta al cementerio del Oeste, hoy domingo 6, á las 4 p. m. Unica invitación. El duelo se despedirá por tarjeta. Casa mortuoria, Cochabamba 3424. Nota: Carruajes en la empresa Mordeglia y Botto, San Juan 3590.

† JOSE MATARELLI—q. e. p. d.—Falleció el 5 de Abril de 1913.—Sus padres Enrique Matarelli y Fortunata Opera de Matarelli; sus hermanos Vicenta, Cayetano, Jenaro, Fernando, Lucía, Teresa y Ana Matarelli; sus tíos Jenaro Opera, Vicente Stefanille y Gracia Martinelli de Stefanille; sus primos y demás deudos, invitan á sus relaciones á acompañar los restos del extinto al cementerio del Oeste, hoy domingo 6 de Abril á las 3.30 p. m. Unica invitación. El duelo se despedirá por tarjeta. Casa mortuoria, Boedo 1113. Nota: Carruajes en la empresa Mordeglia y Botto, San Juan 3590.

† FRANCISCO PALMOU — q. e. p. d. —Falleció el 4 de Abril de 1913.— Su esposa Josefa R. de Palmou, sus hijos Enrique, Asunción P. de Fernández, Carmen, Maximino y Regina Palmou, sus hijos políticos Carmen F. de Palmou y Francisco Fernández, sus nietos y demás deudos, invitan á sus relaciones á acompañar los restos del extinto al cementerio del Oeste hoy domingo 6, á las 8 a. m. El duelo se despedirá por tarjeta. Unica invitación. Casa mortuoria, Cochabamba 633. Nota: Carruajes en la empresa Rey Hnos., Sarandí 929.

† ESTEBAN MANCINI—q. e. p. d.—Falleció el 5 de Abril de 1913.—Su esposa María M. de Mancini; sus hijos Elisa M. de Pozzi, Abraham Humberto y Atilio Mancini y demás deudos, invitan á sus relaciones á acompañar los restos del extinto al cementerio del Oeste, hoy domingo 6 de Abril, á las 3 p. m. Casa mortuoria, Santa Cruz 280. Unica invitación. El duelo se despedirá por tarjeta. Nota: En la cochería de Gini Hno. y Cía., habrá carruajes.

† ANA FOLKERS.—q. e. p. d.—Falleció el 4 de Abril de 1913.—Su señora madre A. B. de Folkers, sus hermanos Enrique y Teodoro, hermana política B. S. de Folkers y demás deudos invitan á sus relaciones quieran acompañar sus restos al cementerio del Oeste hoy domingo 6 de Abril, á las 4 p. m. Unica invitación. Casa mortuoria, Melián 2795 (Coghlan). Nota: Carruajes en la cochería de Miguel Costa, Cabildo y Congreso y sucursal Nahuel Huapí 5451 (Villa Urquiza).

† MOYURINA T. DE BELDI.—q. e. p. d.—Falleció el 5 de Abril de 1913. —Su esposo J. Beldi, sus hijos Eugenia, Alberto, Emma, Enriqueta, Luisa, Vicente, Flodina y Mercedes, y demás deudos invitan á sus relaciones quieran acompañar sus restos al cementerio del Oeste hoy domingo 6 de Abril, á las 10 a. m. Casa mortuoria, Obligado esquina Correa (Saavedra). Nota: Carruajes disponibles en la cochería de Miguel Costa, Cabildo y Congreso y sucursal Nahuel Huapí 5451 (Villa Urquiza).

† ANTONIO MENDOZA.—q. e. p. d.—Falleció el 5 de Abril de 1912.—Su esposa Gumersinda I. de Mendoza, sus hijos Albertito é Inesita, y demás deudos, invitan á sus amigos y relaciones quieran acompañar los restos del extinto al cementerio del Oeste, hoy domingo 6 de Abril, á las 3. Casa mortuoria, México 472. El duelo se despedirá por tarjeta. Nota: En la cochería de Juan Reigosa, Frías 359, habrá carruajes disponibles hasta las 2.30 p. m.

† GUILLERMO N. NAVARRO—q. e. p. d.—Falleció el 5 de Abril de 1913.— Sus padres Guillermo Navarro y Aurelia Salazar de Navarro; su hermanas Aurelia y Eloísa, su señora abuela Juana Sánchez de Navarro, tíos, primos y demás deudos, invitan á sus relaciones á acompañar los restos del extinto al cementerio del Oeste, hoy domingo 6, á las 3 p. m. Unica invitación. El duelo se despedirá por tarjeta. Se ruega no enviar coronas. Casa mortuoria, Ecuador 747. Nota: Carruajes en la empresa Manuel Costa y Cía., Rioja 170.

† PETRONA J. MARTINEZ—q. e. p. d. —Falleció en Quilmes el 5 de Abril de 1913.—Su padre Marciano R. Martínez, sus hermanos Marciano G., Flora J., Juan Julián, Rogelio J., Isolina I., Alfredo, Adilardo, Alberto F., Rodolfo y Celia María y demás deudos, invitan á sus relaciones á acompañar los restos de la extinta al cementerio local, hoy domingo 6 de Abril á las 9.30 a. m. Se ruega no enviar coronas. Casa mortuoria, Sarmiento 460 (Quilmes). Nota: Carruajes en la empresa de J. A. Escobar é hijo.

† FRANCISCO MARTINEZ—q. e. p. d. —Falleció el 5 de Abril de 1913.—Su esposa Luisa Borghi de Martínez; sus hijos María Esther, Felisa, Víctor, Sara, Francisco é Isaac; sus hermanas y hermanos políticos, primas, sobrinos y demás deudos, invitan á sus relaciones á acompañar los restos del extinto al cementerio del Oeste, hoy domingo 6, á las 2.30 p. m. Casa mortuoria, Deán Funes 271 (Avellaneda). Se ruega no enviar coronas. El duelo se despedirá por tarjeta. Nota. Carruajes en la cochería de Pedro Mazzio, General Mitre 156, y sucursal Pavón 1156 (Avellaneda).

† SANTIAGO DUBINI—q. e. p. d.—Falleció el 5 de Abril de 1913.—Su señora madre Luisa R. de Dubini, sus hermanos Luisa D. de Bernasconi, Juan, María D. de Cattaneo, Natalio, Luis, Bernardo y Carlos Dubini, hermanos políticos, sobrinos y demás deudos, invitan á sus relaciones á acompañar los restos del extinto al cementerio del Oeste, hoy domingo 6 de Abril, á las 3.30 p. m. El duelo se despedirá por tarjeta. Casa mortuoria, Las Heras 2161. Se ruega no enviar coronas. Unica invitación. Nota: Carruajes en la empresa de Juan Bautista Spalarossa, Azcuénaga 940.

MISAS Y FUNERALES

† CLODOMIRA G. DE MENDOZA— q. e. p. d.—Falleció el 7 de Abril de 1912.—Las familias de Mendoza y Gutiérrez, invitan á sus relaciones á las misas de cabo de año, que se celebrarán en la capilla del Carmen mañana lunes 7 de Abril de 8 a. m. á 10 a. m. Unica invitación. v7

† MARGARITA R. DE ROVERE—q. e. p. d.—Falleció el 7 de Abril de 1912, confortada con los auxilios de la Santa Religión.—En sufragio de su alma se dirá una misa mañana 7 de Abril, á las 9, en la iglesia del Pilar. Se despedirá por tarjeta. v7

† JUAN BOGGERI Y ROSA I. DE BOGGERI.—q. e. p. d.—Fallecieron el 14 y 21 de Marzo de 1912.—La familia ruega á sus relaciones le acompañen al funeral que por sus eternos descansos se dirán en la capilla de Jesús Sacramentado, Corrientes 4419, mañana lunes 7 de Abril de 1913 á las 9 a. m. Favor que se agradecerá. El duelo se despedirá por tarjeta. v7

† ALEJANDRO MEDINA — q. e. p. d. —Falleció el 8 de Abril de 1912.—Su esposa Angela Puebla de Medina, su señora madre Felipa P. de Medina, su padre político Honorio Puebla, sus hermanos y hermanos políticos, sobrinos y demás deudos, invitan á sus relaciones al funeral de cabo de año que se celebrará en la iglesia de San Cristóbal el martes 8 del corriente, á las 10 a. m. El duelo se despedirá por tarjeta. v7

† MARGARITA FIGUEREDO — q. e. p. d.—Falleció el 5 de Marzo de 1911. —Las familias de Pedro Vela Segovia, Mercedes Vela S. de Estrella, Julio Vela Segovia (ausente), Pedro N. Vela Segovia (ausente), y de Miguel Irigoyen (ausente), invitan á sus relaciones á las misas que se dirán en sufragio de su alma en el templo de San Carlos (cripta) de 7.30 á 8.30 el día 9 del corriente. Favor que agradecerán. v8

† MARIA COLOMBA S. DE GARBARINI—q. e. p. d.—Falleció el 8 de Marzo de 1913.—EMMA J. GARBARINI— q. e. p. d.—Falleció el 20 de Marzo de 1907. La familia ruega á sus relaciones y á las almas piadosas la acompañen al funeral que por el eterno descanso de sus almas se celebrará en la iglesia de la Asunción Avellaneda el día 8 de Abril, á las 9.30 a. m. Favor que agradecerán. El duelo se despedirá por tarjeta. v7

† PEDRO GALANGAU.—q. e. p. d.— Falleció en París el 19 de Abril de 1912.—Su esposa Margarita Matheron de Galangau, sus hijos Enrique y Juana, su señora madre política Catalina C. de Matheron, primos y demás deudos, invitan á sus relaciones al funeral rezado que por el eterno descanso de su alma, se celebrará el martes 8 de Abril á las 10 a. m. en la iglesia de Nuestra Señora de la Piedad. Favor que agradecerán. El duelo se despedirá por tarjeta. v8

† ESCOLASTICA S. DE BARBOSA.—q. e. p. d.—Falleció el 6 de Abril de 1912.—Sus hijos Eduardo Barbosa, Corina B. de Ballestero y Alcira B. de Palavecino, sus hijos políticos Prudencio Palavecino, y María B. de Barbosa, sus nietos, bisnietos, hermana política Agustina G. de Suparo, sobrinos y demás deudos, invitan á sus relaciones al funeral de cabo de año que se celebrará en la iglesia de la Inmaculada Concepción mañana lunes 7 de Abril á las 10 a. m. El duelo se despedirá por tarjeta. v6

† CARLOTA FERNANDEZ DE SOUZA MARTINEZ.—q. e. p. d.—Falleció el 6 de Abril de 1912, confortada con los auxilios de nuestra santa religión. — Su esposo José E. de Souza Martínez, sus hijas María Carlota, Raquel y Aída, sus hermanos Manuel A. Fernández, Enriqueta F. de Rosquellas, Hilario E. Fernández y Wenceslada F. de Saravi, sus hermanos políticos, sobrinos y demás deudos, ruegan á sus relaciones, quieran acompañarlos á rogar á Dios, por el eterno descanso de su alma, en las misas de cabo de año que se dirán en la iglesia de Santo Domingo mañana lunes 7 á las 10 a. m. El duelo se despedirá por tarjeta. v7

† JULIA KELLY DE LLORENTE—q. e. p. d.—Falleció el 14 de Abril de 1912, confortada con los auxilios religiosos.—Su esposo invita á sus relaciones al funeral que por su eterno descanso se celebrará en la iglesia parroquial de Sulpacha el día 10 de Abril á las 10.30 a. m. El duelo se despedirá por tarjeta. v6

† CARMELO CASTAGNETO.—q. e. p. d.—Falleció el 5 de Abril de 1912.— Su esposa María Marini de Castagneto, sus hijitos Lorenzo y Carlos, su señora madre política Blanca Roverano de Marini, sus hermanos José, Juan, Matilde y Rosa (ausente), hermanos políticos, tíos, sobrinos, primos y demás deudos, invitan á sus relaciones al funeral que por el eterno descanso de su alma se celebrará en el templo de San Miguel mañana 7 de Abril á las 11 a. m. Habrá misas de 7 á 11 a. m. Favor que agradecerán. El duelo se despedirá por tarjeta. Unica invitación. v7

† JUAN I. GOGORZA.—q. e. p. d.—Falleció el 7 de Abril de 1912.—Su esposa María Brauburger de Gogorza, sus hijos María Matilde, Sebastián José, Raquel y María Elena Gogorza, su señora madre Micaela Esoin de Chotro y su señora madre política María E. de Brauburger y demás familia, invitan á sus relaciones al funeral que por el eterno descanso de su alma se celebrará en la iglesia de la Inmaculada Concepción el día 9 de Abril de 1913 á las 10 a. m. El duelo se despedirá por tarjeta. v9

† MARIA CANESSA DE NOZIGLIA— q. e. p. d.—Falleció el 8 de Enero de 1913.—Sus sobrinas Ana Sanguinetti de Canessa y Colomba Quirolo de Canessa, su hija adoptiva Dolores Toscanini de Defous, sus nietos y demás deudos, invitan á sus relaciones al funeral que en sufragio de su alma se celebrará el día 8 de Abril á las 9 a. m. en la iglesia parroquial de San Agustín, calle Las Heras 2560. Atención que agradecerán eternamente. Unica invitación. El duelo se despedirá por tarjeta. v8

† Coronel REMIGIO GIL, guerrero del Paraguay.—q. e. p. d.—Falleció el 8 de Abril de 1912, confortado con los santos sacramentos.—Su esposa Malvina M. de Gil, sus hijos Malvina G. de Lanari, Rómulo, Alberto, María Amalia y Dora; su padre político Tomás Masón; su hijo político Alfredo Lanari, sus nietos, hermanos y demás deudos, invitan á sus relaciones á las misas de cabo de año que se celebrarán en la iglesia de San Nicolás de Bari, el martes 8 del corriente, de 8 á 10.30 a. m. La familia asistirá á la última misa. El duelo se despedirá por tarjeta. v8

† PEDRO ETCHEVERRY—q. e. p. d. —Falleció en Luján, el 10 de Abril de 1912, confortado con los auxilios de la religión.—Su esposa Joaquina L. de Etcheverry, sus hijos Pedro, Domingo, Catalina, Fermín, Juan, Francisco, Ignacio, Mariana, sus hijos políticos Ramón Barispe, Domingo Etchetto y Agustina I. de Etcheverry y demás deudos, invitan á sus relaciones al funeral de cabo de año, que en memoria del extinto se celebrará en la basílica nacional de Nuestra Señora de Luján, el 10 de Abril de 1913, á las 1. a. m. Favor que agradecerán. Se despedirá por tarjeta. v9

† JOSE ZACHEO—q. e. p. d.—Falleció el 25 de Marzo de 1912.—Su esposa Celestina G. de Zacheo, sus hijos Florentina Z. de Clerice, Julia Z. de Sivori, Antonio, Atilio, Esteban, José, Elvira, Oscar, Enrique y María Angélica, hermanos y hermanas, sus hijos políticos, hermanos políticos, nietos, tíos, sobrinos y demás deudos, invitan á sus relaciones quieran acompañarlos en el funeral que en sufragio de su alma se celebrará mañana 7 de Abril á las 10 a. m. en la iglesia de San Miguel Arcángel. Favor que será eternamente agradecido. El duelo se despedirá por tarjeta. v7

† COMENDADOR JUAN MONDELLI— q. e. p. d.—Falleció el 11 de Marzo de 1913, confortado con los auxilios de la santa religión.—Su esposa Micaela P. de Mondelli, sus hijos Aristides, Juan E., Romeo, Ana María y Federico Mondelli, sus hijas políticas Amelia V. de Mondelli, Sara S. de Mondelli y Elena M. de Mondelli, sus nietos, sus hermanos Adolfina y Pedro Mondelli (ausentes), sobrinos y demás deudos, invitan á sus relaciones al funeral que en sufragio de su alma se celebrará en la iglesia de San Ignacio el jueves 10 de Abril, á las 10 a. m. Habrá misas desde las 8 a. m. El duelo se despedirá por tarjeta. v10

† PEDRO E. MONASTERIO.—q. e. p. d. —Falleció en Mar del Plata, el 12 de Febrero de 1913, confortado con los auxilios de la Santa Religión y la bendición papal.—Su hija María Esther, sus hermanas Lucinda Monasterio de Colaso, Juana Monasterio de Bello, sobrinos y demás deudos ruegan á sus relaciones quieran acompañarlos á rogar á Dios por el eterno descanso de su alma, en el funeral que se celebrará mañana lunes 7 de Abril á las 10 a. m. en la iglesia de San Nicolás de Bari. Habrá misas desde las 7 a. m. Favor que se agradecerá. El duelo se despedirá por tarjeta. v7

† VICTORIO PARETO.—q. e. p. d.—Falleció en Génova el 8 de Abril de 1912.—Su esposa Clara Berlingieri de Pareto; su hijo Humberto Pareto (ausente); su señora madre Lorenza Monfort de Pareto, sus hermanos José Pareto y Jerónima P. de Mollnari; su señora madre política Margarita A. de Berlingieri (ausente), sus hermanos políticos, tías, tíos, sobrinos, primos y demás deudos, invitan á sus relaciones al funeral que por el eterno descanso de su alma se celebrará en la iglesia de San Ignacio, el martes 8 del corriente á las 10 a. m. Favor que agradecerán eternamente. El duelo se despedirá por tarjeta. v8

SECCION REMATES

Bravo Barros & Cía.

AVISOS NUEVOS

HOY — VALENTIN GOMEZ 2978 y 2980. Adoquinado y tranvía al frente. A una cuadra de la avenida Corrientes. Edificio de altos, moderno. Dos casas de familia. Base, pesos 60.000. A plazos cómodos.
HOY á las 4 en la misma propiedad.—BRAVO BARROS y Cía. 1p

HOY — CASA EN BARRAcas. Presidente 1059, adoquinada. Al lado de la avenida Montes de Oca y de los tranvías eléctricos. Base pesos 40.000. A 7 años de plazo.
HOY á las 2 en la misma propiedad.—BRAVO BARROS y Cía. 1p

HOY — VIDT 427 — ADOquinada. A cuadra y media de la avenida Santa Fe. Casa de familia, muy linda. Base pesos 18.000. A 2 años de plazo.
HOY á las 5 en la misma propiedad.—BRAVO BARROS y Cía. 1p

HOY — HONDURAS 366 — Adoquinada. A 3 cuadras de la avenida Córdoba. Tranvía al frente. Casa de familia, moderna y en perfecto estado. Base, pesos 30.000. A plazos cómodos.
HOY á las 3 en la misma propiedad.—BRAVO BARROS y Cía. 1p

HOY — CASA A 10 años DE plazo, Sarmiento 4677. Al lado de la avenida Río de Janeiro. Casa de negocio con dependencias para familia. Base, pesos 14.000.
HOY á las 3 en la misma propiedad.—BRAVO BARROS y Cía. 1p

HOY — PETIT HOTEL EN Belgrano. Aguilar 2519, entre General Paz y Amenábar. Adoquinado al frente. A una cuadra de Cabildo y á 3 de la estación. Edificio nuevo. Base pesos 20 000. A plazos.
HOY á las 2.30 en la misma propiedad.—BRAVO BARROS y Cía. 1p

HOY — CARLOS CALVO 3571. Entre la avenida Boedo y Maza. Tranvía al frente. Muy buena casa habitación. Base, pesos 33.000. A plazos cómodos.
HOY á las 5 en la misma propiedad.—BRAVO BARROS y Cía. 1p

HOY — CASA JUJUY 1551 Judicial. Entre la avenida Garay y Pavón. Adoquinado y tranvía al frente. A 3 cuadras de la avenida San Juan. Base pesos 28 000.
HOY á las 3 en la misma propiedad. Nota: Allí mismo se rematará una chata trasportadora de carne.—BRAVO BARROS y Cía. 1p

HOY — CASA EN EL CABAllito. Paramaribo 1184, entre la avenida Gaona (con adoquinado y tranvía) y Figueroa. Edificio nuevo. Base, pesos 14.000. A plazos cómodos.
HOY á las 4 en la misma propiedad.—BRAVO BARROS y Cía. 1p

HOY — CASA EN VILLA Urquiza. Judicial. Burela entre Juramento y Mendoza. A 5 cuadras de la estación. Base pesos 16.240.
HOY á las 4 30 en la misma propiedad —BRAVO BARROS y Cía. 1p

HOY — GUAYANAS 1189— Adoquinada. Entre Godoy Cruz y la vía del ferrocarril. A una cuadra de la avenida Rivera y de los tranvías eléctricos. Casa de familia. Base pesos 12 000. A plazos cómodos.
HOY á las 2 en la misma propiedad.—BRAVO BARROS y Cía. 1p

HOY — TERRENOS EN EL Caballito. 5 lotes, 3 en la calle San Blás, entre Avenida Bella Vista y Trelles, y 2 en la de Trelles, entre San Blás y Médanos. A corta distancia del cruce de las avenidas Bella Vista y San Martín (las dos con tranvías eléctricos). Base pesos 8 la vara.
HOY á las 2 en los mismos terrenos.—BRAVO BARROS y Cía. 1p

BRAVO BARROS & Cía.

HOY — TERRENOS EN Avellaneda. Frente por frente á la estación Sarandí del F. C. S. y á sólo 14 minutos de Constitución. 70 lotes de todas dimensiones sobre la avenida Mitre (adoquinada y con doble vía de tranvías eléctricos) y á las calles Baudrix y 3 más sin nombre. A 5 cuadras de la Compañía Alemana. Sin base. A 2 años de plazo.
HOY á las 3 en los mismos terrenos.—BRAVO BARROS y Cía. 1p

HOY — 101 LOTES EN LA estación Davio. En 80 meses, sin interés y con títulos definitivos. Frente mismo á la estación. A 40 minutos de La Plata y con 6 trenes diarios de la capital, pesos 6 por mes el lote.
HOY á las 2 en los mismos terrenos.—BRAVO BARROS y Cía. 1p

HOY — AVENIDA CABILdo y Pino. La gran esquina frente al N. y al E. y un lote sobre Cabildo. Venta por liquidación. Base pesos 65 la vara. A plazos cómodos.
HOY á las 4.30 en los mismos terrenos.—BRAVO BARROS y Cía. 1p

HOY — CASA EN BELGRAno. Juramento 1674. A pocos metros del andén de la estación del F. C. C. A. y á una cuadra de la barranca y de los tranvías eléctricos. Base pesos 15.000.
HOY á las 5 en la misma propiedad.—BRAVO BARROS y Cía. 1p

HOY — EN EL CABALLITO Judicial. Dos lotes en la calle Centenera y Tejedor. A 3 cuadras al S. de la avenida Río Cuarto con tranvías y adoquinado y á 5 de Provincias Unidas. Base pesos 1920 y 1173,34 equivalente á pesos 3.74 y 5.74, respectivamente, la vara.
HOY á las 3 en los mismos terrenos.—BRAVO BARROS y Cía. 1p

HOY — TERRENOS EN Banfield. Lindando con Villa Económica, 7 lotes con frentes al bulevar Garibaldi y calles Humberto I, Santo Tomás y Adolfo Alsina. A 2 cuadras del camino general á Lomas. Base 45 centavos la vara.
HOY á las 2 en los mismos terrenos.—BRAVO BARROS y Cía. 1p

HOY — UN LOTE EN Banfield. En la calle General Campos, entre Maipú y Talcahuano (con tranvía á Villa Recreo). A una cuadra del adoquinado y á 3 1|2 de la estación. Base pesos 3 la vara.
HOY á las 3.30 en el mismo terreno.—BRAVO BARROS y Cía. 1p

HOY — DOS LOTES EN Villa Devoto. Benito Juárez, entre avenida Tres Cruces y Navarro. A 4 cuadras de la estación del Pacífico y del tranvía 86. Base pesos 5 la vara. A 2 años de plazo.
HOY á las 4 en los mismos terrenos.—BRAVO BARROS y Cía. 1p

HOY — UN LOTE EN Villa Devoto. En la esquina de Marcos Paz y calle de la vía. A 2 1|2 cuadras del andén del Pacífico y á menos de 100 metros del adoquinado. A 2 cuadras del tranvía 86. Base pesos 5 la vara.
HOY á las 3 en el mismo terreno.—BRAVO BARROS y Cía. 1p

HOY — CASA EN LOMAS— Calle Viamonte 750. A 3 cuadras del bulevar Alsina y á 10 de las estaciones Lomas y Banfield. Base, pesos 4 000.
HOY á las 4 en la misma propiedad.—BRAVO BARROS y Cía. 1p

HOY — VICTORIA 4037 al 4039. Adoquinado y doble vía de tranvías al frente. A 2 cuadras de la avenida Rivadavia. Edificio de altos. Dos casas de familia. Base pesos 30.000. A plazos cómodos.
HOY á las 4 en la misma propiedad.—BRAVO BARROS y Cía. 1p

HOY — EN BANFIELD — Judicial. 7 lotes con frente á las calles Thiers, Paraguay y Sebastopol. Al O. de las estaciones Banfield y Talleres. A 2 cuadras del camino general á Lomas. En el paraje conocido por Villa Económica. Base de pesos 400 á 566.66 pesos cada lote.
HOY á las 2.30 sobre los mismos terrenos.—BRAVO BARROS y Cía. 1p

HOY — CASA ARENALES 2437. Al lado de la avenida Pueyrredón y á una cuadra de Santa Fe. Base pesos 40.000.
HOY á las 4 en la misma propiedad.—BRAVO BARROS y Cía. 1p

EN EL CENTRO DE FLOres. Terrada entre Bacacay (con tranvía eléctrico) y Bogotá. Adoquinado pago al frente. A 2 cuadras de la avenida Rivadavia y de la estación del F. C. O. Terreno con edificio. Base $ 9.500, pudiendo continuarse con una hipoteca de $ 6.000 hasta Julio 31 de 1913, al 8 ojo anual, por semestres anticipados, con opción á un año más.
EL DOMINGO 13 de Abril á las 3 p. m., en la misma propiedad. 9v50 por 40v90. Ad-corpus. Verja, jardín, 2 piezas, baño, cocina, gas y aguas corrientes. Visítese. Títulos perfectos. Informes, 351 San Martín 361.—BRAVO BARROS y Cía. a6

TERRENOS EN BERNAL— Dos lotes en la calle Espora, entre dos sin nombre. A una cuadra del tranvía eléctrico á Quilmes y de la usina de aguas corrientes. Paraje alto, de edificación moderna. Base 3 la vara.
EL DOMINGO 13 de Abril á las 3 p. m., en los mismos terrenos. Miden 10 varas por 47v34 cada uno. Luz eléctrica y aguas corrientes al frente. Títulos perfectos. Escritura gratis por la oficina del señor José L. López. Informes y planos, 351 San Martín 361 ó en La Plata, 47 No. 667.—BRAVO BARROS y Cía. a6

CASA CENTRAL EN TAlleres. Calle General Villegas 121. A media cuadra del bulevar General Rodríguez (adoquinado y con tranvía eléctrico hasta la capital) y á 5 de la estación. Edificio nuevo y bien construido. Base $ 5.500, pagaderos 1,3 parte al contado y el resto á 1 y 2 años, con hipotecas y 7 ojo anual, por semestres adelantados.
EL DOMINGO 13 de Abril á las 3 p. m. en la misma propiedad. 10 v. de frente por 35v45 y 36v07 de fondo. Contrafrente 10v20. Ad-corpus. Zaguán, sala con balcones, dos dormitorios, baño, cocina, galería y patio de mosaicos. Cerco de pared, vereda y pozo con bomba. Visítese. Títulos perfectos. Informes, 351 San Martín 361 y en Lomas, Av. Meeks 66.—BRAVO BARROS y Cía. a6

EN BARRACAS—PARA una industria. Vieytes 1428 y 1434, adoquinada, entre Iriarte y Santa Rosalía. A dos cuadras de la Avenida Montes de Oca y del centro comercial de Barracas. Un gran lote de terreno, con construcciones. Base $ 42.000. Mitad al contado y mitad á 1 año con hipoteca y 8 ojo anual, por semestres adelantados.
EL DOMINGO 13 de Abril á las 4 p. m., en la misma propiedad. 20 varas de frente por 47 y 49 de fondo. Ad-corpus. Tiene 3 piezas de material, 8 de madera, patios adoquinados y otras dependencias. Visítese. Títulos perfectos. Informes, 351 San Martín 361.—BRAVO BARROS y Cía. a6

SAN JUAN 646—JUDICIAL entre Perú y Chacabuco. Para edificar. Un terreno de dimensiones excepcionales: 10.39 metros de frente por 28.59, esto es: 12 varas de frente por 33 de fondo. Juez doctor Puig Lómez, secretaría Boffi, testamentaría de don Antonio Gervasio Bilbao la Viña. Base $ 21.387.60. Reconoce una hipoteca de $ 7.000 á favor del Banco Popular Argentino, que se sirve con $ 420, semestrales, por amortización é intereses, habiendo ya $ 1.656 amortizados, que el comprador deberá devolver.
EL DOMINGO 13 de Abril á las 5 en la misma propiedad. Tiene algunas construcciones. Escrituras por don Diego Santa María de La Plata. 10 ojo á cuenta de precio y 2 ojo de comisión. Informes, 351 San Martín 361.—BRAVO BARROS y Cía. a6

CASA AL OESTE—CALLE Miriñay 1620, adoquinada, entre Monte Egmont y Vírgenes. A una cuadra de Dungeness, por la que pasa el tranvía 39 de Plaza Italia á Flores, y á 3 de la avenida Warnes. Base $ 6.000, que reconoce en hipoteca hasta Abril 21 de 1917, al 10 ojo anual, por semestres anticipados, cancelable previo aviso de 3 meses.
EL DOMINGO 13 de Abril á las 3 p. m., en la misma propiedad. 10 varas por 25.44. Ad-corpus. 4 piezas, corredor de mosaicos, árboles, gallinero y pozo semisurgente. Vereda de mosaicos. Visítese. Títulos perfectos. Informes, 351 San Martín 461.—BRAVO BARROS y Cía. a6

CASA CENTRAL EN FLOres. Granaderos 430 entre Avellaneda y San Eduardo. A 3 cuadras de Rivadavia y á 5 de la estación. Desocupada. Base $ 15 000 de la que se deducirán $ 9.500 en cédulas argentinas.
EL DOMINGO 13 de Abril á las 4, en la misma propiedad. 10 varas por 28v59. Ad-corpus. Sala, comedor, 2 dormitorios, baño, cocina, 2 piezas de servicio altos, 2 patios de mosaico, cielos rasos de yeso, gas y aguas corrientes. Visítese de 9 á 11 y de 2 á 4. Títulos perfectos. Informes 351 San Martín 361.—BRAVO BARROS y Cía. a6

CASA EN LOMAS —CALLE Loria 733. A una cuadra del empedrado y á 8 de la estación. Base $ 5.500, pagaderos 1|2 al contado y 1|3 á 1 año, con hipoteca y 7 ojo anual, por semestres adelantados.
EL DOMINGO 12 de Abril á las 2 p. m. en la misma propiedad. 11 varas por 32.93. Ad-corpus. 4 habitaciones, baño, cocina, galpón, gallinero, jardín, verja de material y hierro, vereda y cerco de tejido. Visítese. Títulos perfectos. Informes, 351 San Martín 361, y en Lomas, Av. Meeks 66.—BRAVO BARROS y Cía. a6

CASA AL SUR—JUDICIAL. Jujuy 1551, entre la Avenida Garay y Pavón. Adoquinado y tranvía al frente. A 3 cuadras de la avenida San Juan. Juez doctor Repetto, secretaría doctor Viera, testamentaría de don Nicolás y don Esteban Aquino. Base $ 28.000.
EL DOMINGO 6 de Abril á las 3 p. m., en la misma propiedad. 8m66 (10v) de frente por 49m54 (57v21) y 49m41 (57v06) de fondo. Superficie 428 m. c. 47 (571 v. c. 33). Cinco piezas, un cuarto de madera, galpón chico, patio, parral y árboles. Visítese. 8 por ciento á cuenta de precio. Comisión 3 ojo.—Nota: En el mismo acto se rematará una chata nueva, transportadora de carne, con los arneses correspondientes. Registrada en la Municipalidad con el número 732. Peso bruto 3.500 kg. Sin base, al mejor postor y al contado. Comisión 10 ojo. Informes, 351, San Martín 361. — BRAVO BARROS Y Cía. m29

AZCUENAGA 638 — ENTRE Tucumán y Viamonte. Sobre las avenidas Córdoba y Corrientes. Muy linda casa de familia, sólida y en perfectas condiciones para habitarla. Base 30.000 pesos de cuya suma se deducirá una hipoteca de pesos 15.000 en cédulas argentinas.
EL DOMINGO 13 de Abril á las 4 p. m. en la misma propiedad. 8v40 por 31v12. Ad corpus. Frente de piedra artificial, zaguán al óleo, piso de mosaico con cancel de cristales, vestíbulo de cristales ingleses, sala, comedor, 3 habitaciones, baño con servicio de agua caliente, cocina con económica, 1 pieza de servicio, 2 patios de mosaico, cielos rasos de yeso, muros empapelados, celosías, pisos de pino de tea, luz eléctrica. Puede visitarse á cualquier hora. Títulos perfectos. Informes, 351 San Martín 361.—BRAVO BARROS y Cía. a4

JUDICIAL — CASA EN VIlla Urquiza, Burela entre Juramento y Mendoza. A cinco cuadras de la estación. Juez doctor Balarino, secretaría Sandullo. Fernando Rodríguez (hijo), por Pascual Masciotta. Base $ 16.240.
EL DOMINGO 6 de Abril, á las 4.30 en la misma propiedad. Mide 3 m. 66 (1.. por 27m69 (31v95) en un costado y ... (32v20) en el otro, tres habitaciones, baño, comedor, cocina y dos piezas altas. Desocupada. Seña 8 ojo. Comisión 3 ojo. Informes, 351 San Martín 361, ó en Belgrano, Cabildo 1978.—BRAVO BARROS y Cía. m29

PARAGUAY 1.524 — JUDIcial—Entre Paraná y Montevideo. A 3 cuadras de la plaza Rodríguez Peña, á 3 de la de Vicente López y de la Avenida Callao. Edificio sólido que puede transformarse fácilmente en una buena casa de familia. Juez doctor Balarino, secretaría Sandullo, división de condominio entre doña Emilia Passalacqua de Vanasco y doña Benita Vanasco de Copello. Base, $ 60.000.
EL JUEVES 17 de Abril, á las 2 de la tarde en nuestro hall, 351 San Martín 361. Mide 7m58 (8v75) por 45m89 (52v99). Nueve habitaciones, baño, cocina y 3 patios. Parral. 8 por ciento á cuenta de precio. Comisión, 3 por ciento. Visítese. Informes, 351 San Martín 361.—BRAVO BARROS y Cía. a2

JUNCAL y CARLOS PELLEgrini.—Una confortable casa-habitación, en el mismo centro del gran barrio aristocrático. Es la esquina frentes al S. y al O. y no entra por lo tanto, en el ensanche de la calle Carlos Pellegrini. Planta baja, planta alta, entrepiso y subsuelo. Venta resuelta por división de condominio. Base, pesos 350.000, de la que se deducirán pesos 190.000, en cédulas argentinas. El excedente de la hipoteca, podrá abonarse mitad al contado y mitad á un año de plazo, con garantía hipotecaria y 8 1|2 por ciento de interés anual, por semestres anticipados.
EL JUEVES 17 de Abril, á las 3 de la tarde, en nuestro hall, 351 San Martín 361. Mide 14 varas á Juncal núm. ... por 33 á Carlos Pellegrini núm. 1313. Ad corpus.

DISTRIBUCION

PLANTA BAJA—Gran zaguán revestido de mármol, amplio hall, sala, antesala, comedor, escritorio, vestíbulo octagonal, con cristales, office con montaplatos; una habitación y jardín.
ENTREPISO—Cuarto de baños y baño de servicio.
PLANTA ALTA—Galería del hall, siete habitaciones, dos baños con instalaciones, guardarropa, cuarto de costura y corredor interno.
SUBSUELO — Entrada independiente para el servicio, salón de billar y esgrima, corredor, tres piezas de servicio, lavadero, cuarto de planchar, cocina con económica, antecocina y caldera de calefacción.
CONSTRUCCION — Pinturas al óleo, muy buena carpintería, tapices de seda, cielos rasos de yeso, tirantes de acero, cristales, zócalos, celosías, herrajes, pisos pino de tea encerados, patios y corredores de mosaicos, calefacción central á vapor, jardín con árboles y plantas de adorno, campanillas é instalación de luz eléctrica. Visítese de 1 á 4. Títulos perfectos. Informes, 351 San Martín 361.—BRAVO BARROS y Cía. a2

70 lotes

en Avellaneda

Con frente a la Avenida Mitre

Al lado de la estación Sarandí (F.C.S.)

HOY A LAS 3 en los mismos terrenos

Bravo Barros y Cía.

CASA AL SUR, PAVON 3436 entre Maza y Liniers. A una cuadra de la avenida Garay. Adoquinado al frente. Base $ 17.000, pudiendo quedar en hipoteca pesos 15 000 á un año, con 9 ojo anual, por semestres anticipados.
EL DOMINGO 13 de Abril á las 4 p. m., en la misma propiedad. 10 v. de frente por 41v44 y 43v45 de fondo. Contrafrente 10v10. Ad corpus. 6 habitaciones, patio de mosaicos, fondo con gallinero y árboles. El galpón de madera pertenece al inquilino. Visítese. Títulos perfectos. Informes, 351 San Martín 361.—BRAVO BARROS y Cía. a6

*CASTRO BARROS 940 EN*tre Estados Unidos y Carlos Calvo. A una cuadra y media de las avenidas Independencia y San Juan. Adoquinado y tranvía al frente. Casa de familia, muy bien tenida. Base $ 23.000, pudiendo continuarse con una hipoteca de $ 18.000 hasta Enero de 1914, al 8 ojo anual, por trimestres adelantados.
EL DOMINGO 13 de Abril á las 2 en la misma propiedad. Mide 9 varas por 62. Ad-corpus. Verja de material, 4 habitaciones, baño, cocina con económica, pieza de servicio, 2 patios de mosaicos, comedor, fondo con gallinero, carbonera y árboles. Visítese de 3 á 5. Títulos perfectos. Informes, 351, San Martín 361.—BRAVO BARROS y Cía. a6

TERRENOS EN FLORESTA Dos lotes. Yerbal entre Ruiz de los Llanos y Echenagucía. A una cuadra de las avenidas Rivadavia é Irigoyen y de la estación Luro del F. C. O. Barrio de inmediato porvenir. Base $ 10 la vara. Tercera parte al contado y el resto en dos cuotas iguales á 1 y 2 años de plazo con garantía hipotecaria y 7 ojo de interés anual, por semestres anticipados.
EL DOMINGO 13 de Abril á las 2 p. m., en los mismos terrenos. 70 varas por 44v65 cada lote. Títulos perfectos. Escrituras por ante la oficina del Dr. Joaquín Calviño. Informes 351 San Martín 361.—BRAVO BARROS y Cía. a6

"VILLA LOLA" EN BANfield.—Una amplia casa-quinta calle Montenegro entre la avenida Alem (con tranvía eléctrico) y la vía del ferrocarril. Adoquinado al frente. A 4 1|2 cuadras de la estación. Base $ 29.000, pudiendo continuarse con una hipoteca de $ 25.000, á favor del Banco "El Hogar Argentino", pagadera en la forma en que dicho establecimiento efectúa sus préstamos.
EL DOMINGO 13 de Abril á las 4.30 p. m., en la misma propiedad. 52v33 de frente por 39v58 y 40v12 de fondo. Contrafrente 53v35. Superficie 2,153 v. c. Ad-corpus. Vestíbulo, sala, comedor, 5 dormitorios, baño, cocina y galería. En cuerpo separado: 2 piezas, cochera, caballeriza, sótano, gallinero, jardín, quinta, frutales, gas y aguas corrientes. Visítese. Títulos perfectos. Informes, 351 San Martín 361 y en Lomas, Av. Meeks 66.—BRAVO BARROS y Cía. a6

AVENIDA LA PLATA 2337 A una cuadra de la avenida Chiclana. Adoquinado y tranvía al frente. Un lindo lote de terreno con edificio antiguo. Venta por división de condominio. Base definitiva $ 5.500.
EL DOMINGO 13 de Abril á las 3 p. m., en la misma propiedad. 10 varas de frente por 25 á fondo. Ad corpus. 3 habitaciones, galpón con altillo de madera, patio y dependencias. El adoquinado es por cuenta del comprador. Visítese. Títulos perfectos. Informes 351 San Martín 361.—BRAVO BARROS y Cía. a6

CASA NUEVA AL OESTE — Padilla 427, entre la avenida Canning y Aráoz. A 1 cuadra de Warnes y á 2 de la avenida Triunvirato y de los tranvías eléctricos. Base 23 000 pesos, pagaderos: 1 2 al contado y 1 2 á 1 año con hipoteca y 7 ojo anual, por semestres anticipados.
EL DOMINGO 13 de Abril á las 4 p. m., en la misma propiedad. 10 varas de frente por 32v81 y 32v25 de fondo. Ad corpus. Vestíbulo, sala, 4 dormitorios, baño, cocina, pieza alta y 2 patios de mosaicos. Visítese. Está desocupada. Títulos perfectos. Informes 351 San Martín 361.—BRAVO BARROS y Cía. a6

CASA QUINTA EN VILLA Progreso con frente á las calles San Pedro y Zárate, entre la avenida Belgrano y calle del Indio.—Edificio moderno, con 2127 varas de terreno. A pocos metros de la parada del tranvía Lacroze y á 3 cuadras de la avenida San Martín (adoquinada). Base pesos 16 000, pudiendo continuarse con una hipoteca de pesos 12.926, pagadera en 46 mensualidades de pesos 281.
EL DOMINGO 13 de Abril á las 3 p. m. en la misma propiedad. 21 varas por 101.30. Ad corpus. 5 habitaciones, baño, cocina, pieza de servicio, molino y amplio jardín. Títulos perfectos. Informes, 351 San Martín 361 y Cabildo 1978.—BRAVO BARROS y Cía. a6

CASAS

LUJOSA CASA HABITAción al Norte, Junín 1641, entre la avenida Las Heras y Vicente López. A cuadra y media de la plaza Intendente Alvear y á dos de la avenida Callao. Asfalto y tranvía al frente. Base $ 110.000. Reconoce una hipoteca de $ 40 000 hasta Septiembre 29 de 1914 al 7 ojo anual. El excedente se pagará así: 70 000 $ al contado y el resto á 6 meses de plazo con 7 ojo de interés adelantado.
EL SABADO 12 de Abril á las 3 en nuestro hall, 351 San Martín 361. Mide 12 v. 20 de frente por 46v03 de fondo. Contrafrente 12v46. Ad corpus.
Planta baja: Hall, vestíbulo, sala, escritorio, comedor, un dormitorio, toilette, amplio corredor, pieza de roperos, cocina con económica, despensa, sótano, cuarto de lavar con pileta, dos piezas de servicio y baño.
Planta alta: Galería del hall, 4 dormitorios, 2 cuartos de baño con sus instalaciones completas, estudio con claraboya, 2 piezas más, azotea y amplio corredor.
Construcción: A todo costo. Jardín y verja de material y hierro, frente imitación piedra con balcones, zaguán revestido de mármol, pisos interiores de pino de tea encerados, exteriores de mosaicos, escalera principal de cedro, altos zócalos en todas las habitaciones, muros tapizados y empapelados, cielos rasos decorados, calefacción central á vapor en toda la casa, puertas de cedro y cristales, patio de mosaico, amplio jardín con plantas en el fondo, dos escaleras para servicio. Instalación de luz eléctrica gas y campanillas. Se entregará desocupada. Visítese de 9 á 11 y de 2 á 5. Títulos perfectos. Informes, 351 San Martín 361.—BRAVO BARROS Y Cía. m15

VALENTIN GOMEZ 2978 Y 2980. Adoquinado y tranvía al frente. A una cuadra de la avenida Corrientes y á 3 de la estación Once. Edificio de altos, moderno. Dos casas de familia. Base $ 60.000, debiendo continuarse con una hipoteca de $ 43.000 á favor del Banco El Hogar Argentino, pagadera en la forma que ese establecimiento efectúa sus préstamos.
EL DOMINGO 6 de Abril á las 4 p. m. en la misma propiedad. 10v22 de frente por 33v67 y 30 v. 95 de fondo. Contrafrente 10 v. Ad corpus. Son iguales y constan de vestíbulo, sala, comedor, 4 dormitorios, baño, cocina, pieza alta de servicio, patios de mosaico y otros detalles. La casa alta tiene, además escritorio. Visítense de 10.30 á 11 y de 4 á 5. Títulos perfectos. Informes, 351, San Martín 361.—BRAVO BARROS Y Cía. m30

HONDURAS 366. ADOQUInada. Entre Medrano y Almagro. A 3 cuadras de la avenida Córdoba. Tranvía al frente. Casa de familia moderna y en perfecto estado. Base, $ 30.000, de cuya suma se deducirá una hipoteca de $ 15.000 en cédulas argentinas. El excedente podrá abonarse 1|2 al contado y 1|2 á 1 ó 2 años con 7 ojo anual, por semestres anticipados.
EL DOMINGO 6 de Abril á las 3 en la misma propiedad, 7v16 de frente por 65v71 y 65v02 de fondo. Contrafrente 7v38. Ad corpus. Vestíbulo, sala con mampara de cristales, antesala, 3 dormitorios, comedor, baño con instalaciones, cocina con económica, pieza alta para servicio, pileta para lavar, 2 patios de mosaico (uno cerrado con vidrios ingleses), carpintería de cedro, cielos rasos de yeso, pisos pino de tea encerados, tirantes de hierro, instalaciones de gas y luz eléctrica, pinturas y decoraciones cloacas internas, molino con depósito. Amplio fondo con gallinero y plantas. Visítese de 1 á 4. Títulos perfectos. Informes, 351 San Martín 361.—BRAVO BARROS y Cía. m29

PETIT HOTEL EN BELGRAno. Aguilar 2519, entre General Paz y Amenábar. Adoquinado al frente. A una cuadra de la avenida Cabildo y á 3 de la estación. Barrio de grandes casas modernas. Edificio nuevo, á todo costo. Base, $ 20 000, pudiendo continuarse con una hipoteca de $ 10.000 hasta el 16 de Agosto próximo al 7 ojo anual.
EL DOMINGO 6 de Abril á las 2.30 en la misma propiedad. Mide 10 varas de frente por 22v75 y 22v58 de fondo. Ad corpus. Bajos: hall, sala, comedor, escritorio, un dormitorio, cocina con sótano, y pieza de servicio. Altos: hall, 4 dormitorios, baño con instalaciones, lavadero, luz eléctrica y aguas corrientes. Visítese de 3 á 11 y de 2 á 5. Títulos perfectos. Informes, 351 San Martín 361 y Cabildo 1978. —BRAVO BARROS y Cía. m28

*CASA á 10 años de plazo, Sar*miento 4677. Al lado de la Av. Río de Janeiro. Casa de negocio con dependencias para familia. Desocupada. Base $ 14.000, 1|3 parte al contado y el resto en 20 cuotas semestrales de 5 ojo cada una, con 8 ojo de interés anual, por semestres anticipados.
EL DOMINGO 6 de Abril, á las 3, en la misma propiedad. 10 varas por 41 en un costado y 40v49 en el otro. Ad corpus. Salón para negocio con entrada independiente, tres habitaciones, comedor, cocina, un gran parral, patio de mosaico. Puefectos. Escrituras por el señor Alberto Wille Bille. Informes, 351 San Martín 361. —BRAVO BARROS y Cía. m30

*CARLOS CALVO 3571, EN*tre la avenida Boedo y Maza. Tranvía al frente. Muy buena casa-habitación. Base, $ 33.000, de cuya suma se deducirá una hipoteca de $ 16.000 en cédulas argentinas. El excedente, mitad al contado y mitad á un año, con 8 ojo de interés.
EL DOMINGO 6 de Abril á las 5 p. m. en la misma propiedad. 10 varas por 47v84 y 49 de fondo. Ad corpus. Sala, comedor, seis piezas, baño, cocina, pieza de servicio, dos patios, cloacas y aguas corrientes, gas y luz eléctrica. Visítese. Títulos perfectos. Informes, 351 San Martín 361. BRAVO BARROS y Cía.

*VICTORIA 4037 á 4039, ADO*quinado y doble vía de tranvías al frente. A dos cuadras de la avenida Rivadavia. Edificio de altos. Dos casas de familia. Base $ 30 000 de cuya suma se deducirá una hipoteca de $ 16.000 en cédulas serie L.
EL DOMINGO 6 de Abril á las 4 en la misma propiedad. Mide 9v81 por 32v33 en un costado, 31v05 en el otro y 9v93 en el contrafrente. Ad corpus. Cada casa tiene 4 piezas, baño, cocina y dependencias. Visítense de 2 á 5. Títulos perfectos. Informes, 351 San Martín 361.—BRAVO BARROS Y Cía. m30

*VICTORIA 1.343 á 1349, EN*tre San José y Santiago del Estero. Edificio de altos, para renta. Una casa de negocio y otra de familia. En el centro del comercio. Base pesos 75 000.
EL SABADO 12 de Abril á las 3 en nuestro hall, 351 San Martín 361. 10 varas por 21.18. Ad corpus.
PLANTA BAJA—Salón de negocio, comedor, baño con azulejos y cocina. En entrepiso, 2 habitaciones, una pieza de madera perteneciente al inquilino.
PISO ALTO—Vestíbulo, sala, escritorio, comedor, 2 dormitorios, baño con azulejos y cocina con económica. En la azotea: 2 piezas de servicio. Visítese de 2 á 5. Títulos perfectos. Informes en nuestra casa.—BRAVO BARROS y Cía. m5

*CASA-ESQUINA DE NEGO*cio en Talleres. Bulevar Pavón 402 á 408 y Arrascaete. Adoquinado y tranvía eléctrico al frente. Edificio moderno en cal, preparado para altos. Base $ 10.500, pagaderos 1|3 parte al contado y el resto á 1 y 2 años con hipoteca y 7 ojo anual, por semestres anticipados.
EL DOMINGO 13 de Abril, á las 4 p. m. en la misma propiedad. Mide 13v41 por 22v41. Ad corpus. Salón de negocio, sótano, comedor, 2 dormitorios, cocina, pieza alta de servicio, patio de mosaicos, pileta para lavar, pozo con bomba, depósito y cañerías, instalación de gas, entrada para coche y vereda de mosaicos. Desocupada. Llaves, Pavón 482. Títulos perfectos. Informes, 351 San Martín 361, y en Lomas, Avenida Meeks 66.—BRAVO BARROS y Cía. a6

*CASA QUINTA EN BAN*field "Guernica" en las calles Carlos Pellegrini 1079 esquina Medrano. A una cuadra de la avenida Alem y del tranvía eléctrico, á media del bulevar Alsina (adoquinándose) y á 4 al SE. de la estación. Empedrado al frente. Edificio moderno, en cal. Base pesos 26.000, pagadera 40 ojo al contado y el resto á 1, 2 y 3 años, con hipoteca y 8 ojo anual por semestres anticipados.
EL DOMINGO 13 de Abril á las 4 p. m. en la misma propiedad. 35 varas á Pellegrini por 47v45 á Medrano, 47v17 en un costado y 33v15 en el otro. Superficie 1.658 v. c. Ad corpus. Vestíbulo, sala, comedor, 3 dormitorios, baño, cocina, despensa, pieza de servicio, lavadero, galerías, gas, aguas corrientes, molino, entrada para coche, jardín. Desocupada. Llaves al lado, por Pellegrini en "La Julia". Títulos perfectos. Informes, 351 San Martín 361 y en Lomas, avenida Meeks 66.—BRAVO BARROS y Cía. a4

CASA ARENALES 2437—AL lado de la avenida Pueyrredón y á una cuadra de Santa Fe. Barrio excelente para vivir. Base $ 40.000, pudiendo continuarse con una hipoteca de $ 8500 en cédulas argentinas.
EL DOMINGO 6 de Abril á las 4, en la misma propiedad. 10 varas por 36v30. Ad corpus. Seis habitaciones, cocina, pieza de servicio, dos patios y dependencias. Visítese. Títulos perfectos. Informes 351 San Martín 361.—BRAVO BARROS y Cía.

CASA EN EL CABALLITO. Paramaribo 1184, entre la Av. Gaona (con adoquinado y tranvías) y Figueroa. Edificio nuevo. Base $ 14.000, de la que se deducirán $ 6.500 en cédulas argentinas. El excedente mitad al contado y mitad á un año, con garantía hipotecaria y 8 ojo, por semestres anticipados.
EL DOMINGO 6 de Abril, á las 4 p. m., en la misma propiedad. 10 vs. por 35.46. Ad corpus. Verja, jardín, comedor, 3 dormitorios, baño, cocina, pieza de servicio, galería, patio de mosaico y cielos rasos de yeso. Títulos perfectos. Informes, 351 San Martín 361.—BRAVO BARROS y Cía. m28

CASA al NORTE — VIDT 427 Adoquinada. Entre Charcas y Güemes. A cuadra y media de la avenida Santa Fe. Casa de familia, muy linda y en perfecto estado. Base, $ 18.000, pagaderos $ 15.000 al contado y el resto á 1 y 2 años con hipoteca y 8 ojo anual, por semestres adelantados.
EL DOMINGO 6 de Abril á las 5, en la misma propiedad. 9 varas de frente por 20v02 y 18v80 de fondo. Ad corpus. Sala, comedor con sótano, 3 dormitorios, baño, cocina, pieza alta de servicio, 2 patios de mosaico, persianas, glorieta, gas y aguas corrientes. Los artefactos é instalaciones del baño, se incluyen en la venta. Visítese de 9 á 11 y de 2 á 4. Títulos perfectos. Informes, 351 San Martín 361.—BRAVO BARROS y Cía. m30

*CASA EN BELGRANO, JU*ramento 1674. A pocos metros del andén de la estación del F. C. C. A., á una cuadra de la barranca y de los tranvías que conducen á todos los puntos del municipio. Base, $ 15.000.
EL DOMINGO 6 de Abril, á las 5 de la tarde, en la misma propiedad. Mide 9 varas 35 de frente por 65 varas de fondo. Ad corpus. Tiene sala, comedor, 5 dormitorios, baño, cocina y jardín al fondo. Títulos perfectos. Informes, 351 San Martín 361 ó Cabildo 1971. — BRAVO BARROS y Cía. m30

*CASA EN BARRACAS, PRE*sidente 1059, adoquinada. Al lado de la Av. Montes de Oca y de los tranvías eléctricos. Base $ 40.000, pudiendo continuarse con una hipoteca de $ 14.000 o|s ($ 31.817.30 moneda nacional) hasta Marzo 4 de 1920 al 8 por ciento.
EL DOMINGO 6 de Abril á las 2 en la misma propiedad. 20 varas por 24.91 y 24.87. Ad-corpus. 8 habitaciones, baño, cocina, despensa, 2 piezas altas de servicio, pileta para lavar, carbonera, dos patios, gas, luz eléctrica, campanillas, aguas corrientes y cloacas. Visítese de 3 á 5. Títulos perfectos. Informes, 351, San Martín 361.—BRAVO BARROS Y Cía. m30

*GUAYANAS 1189, ADOQUI*nada, entre Godoy Cruz y la vía del ferrocarril. A una cuadra de la Avenida Rivera y de los tranvías eléctricos. Casa de familia. Base, $ 12.000, de cuya suma se deducirá una hipoteca de $ 7 500 en cédulas argentinas.
EL DOMINGO 6 de Abril, á las 2, en la misma propiedad. 10 varas de frente por 31,22 y 27.83 de fondo. Contrafrente 10v33. Ad corpus. 3 habitaciones, baño, cocina, pieza alta, azotea, patio de mosaico y verja de material y hierro. Visítese. Títulos perfectos. Informes, 351 San Martín 361.—BRAVO BARROS y Cía. m30

CASA EN TANDIL — EN LA Avenida Santamarina, entre Gral. Pinto y Belgrano. Edificio de altos, nuevo y bien construido. A 5 cuadras de la municipalidad, á 3 del Banco de la Provincia y en el centro de un nuevo barrio, formado por casas de familia. Base, $ 25.000, pudiendo continuar el comprador con una hipoteca de $ 21 000 á favor del Banco El Hogar Argentino, reducida á $ 13 908.34, una vez puestos los servicios atrasados al día, por el comprador, cuya hipoteca se abona en mensualidades de $ 182 por amortización é intereses.
EL JUEVES 10 de Abril, á las 3, en nuestro hall, 351 San Martín 361. Mide 30 varas por 55. Ad corpus.
PLANTA BAJA—Comedor, baño, cocina, despensa, bodega y demás dependencias.
PLANTA ALTA—Salón, 6 dormitorios.
CONSTRUCCION—Tirantes de hierro. Pisos interiores de pino de tea, exteriores de mosaicos, azulejos en el baño y cocina, cerco de material, jardín y verja de hierro al frente, pozo semisurgente, con molino. Instalación de luz eléctrica. Títulos perfectos. Informes, 351 San Martín 361.—BRAVO BARROS y Cía. a1

CASA EN LOMAS. CALLE Viamont 750, A 3 cuadras del bulevar Alsina y á 10 de las estaciones Lomas y Banfield. Rodeada de casas-quintas. Base pesos 4000.
EL DOMINGO 6 de Abril á las 4 p. m. en la misma propiedad. Mide 20 varas por 65. Ad corpus. Dos habitaciones, corredor, cocina, gallinero, árboles frutales, aguas corrientes, cerco de pared y tejido. Vereda. Visítese. Títulos perfectos. Informes, 351, San Martín 361 y en Lomas, Av. Meeks 66.—BRAVO BARROS y Cía. m30

Bdo. de IRIGOYEN 753 á 759 Entre Chile é Independencia. 17.50 varas de frente por 52.50 de fondo, con edificio antiguo, de altos. Base, 310.000 pesos, á plazos.
EL MARTES 20 de Mayo, á las 3, en nuestro hall. Después detalles completos.—BRAVO BARROS y Cía. a1

TERRENOS

AVENIDA CABILDO Y PIno.—La gran esquina frentes al Norte y al Este y un lote sobre Cabildo. En el sitio más descollante de Belgrano. Venta resuelta, por liquidación. Base, $ 65 la vara, á plazos cómodos.
EL DOMINGO 6 de Abril, á las 4.30, en los mismos terrenos.
ESQUINA—31v52 á Cabildo por 73v56 á Pino. Superficie, 1.874 v. c. El comprador podrá continuar con dos hipotecas, una de pesos 96.666.66, pagadera en dos cuotas iguales con vencimientos en Octubre 19 de 1913 y 1914 al 7 por ciento anual, y la otra de pesos 25.000, sin interés, hasta Agosto 30 del corriente año. Para una construcción monumental ó para dividir en lotes, es irreemplazable.
CABILDO ENTRE PINO Y VIRREYES— 10v79 por 56v50 y 60v49. Superficie, 636 v. c. El comprador podrá continuar con dos hipotecas, una de $ 35.000 al 8 por ciento por trimestres anticipados hasta Octubre 28 de 1914 y la otra de $ 4.603, sin interés, hasta el 1o. de Agosto próximo. Títulos perfectos. Escrituras por la oficina de don Lorenzo Mira. Informes y planos, 351 San Martín 361 ó Cabildo 1978.—BRAVO BARROS y Cía. m30

TERRENOS EN AVELLANEda. Frente por frente á la estación Sarandí del F. C. Sud y á solo 14 minutos de Constitución. 70 lotes de todas dimensiones, sobre la avenida Mitre, (adoquinada y con doble vía de tranvía eléctrico) y á las calles Baudrix, y 3 más sin nombre. A cinco cuadras de la usina que la Compañía Alemana de Electricidad tiene establecida en el Dock Sur, á pocas cuadras de este y en el centro de un barrio importante, en el que la edificación adquiere impulsos sorprendentes. Venta por división de condominio, sin base, 20 ojo al contado y el resto á 6, 12, 18 y 24 meses de plazo con garantía hipotecaria y 7 ojo de interés por semestres anticipados.
EL DOMINGO 6 de Abril á las 3 en los mismos terrenos. Las superficies varían entre 200 y 700 varas cuadradas. El tranvía local y el de Quilmes á Barracas pasan frente á estos terrenos. El adoquinado de la avenida Mitre es por cuenta de los compradores. Visítense. Títulos perfectos. Escrituras por ante la oficina de don Spiro M. Ungaro de Caride. Informes y planos, 351, San Martín 361.—BRAVO BARROS y Cía.

BRAVO BARROS & Cía.

VILLA SAHORES

EN 60 MENSUALIDADES — Cinco manzanas, divididas en lotes de diversas dimensiones, con frentes á la Av. San Martín, con tranvía eléctrico de ida y vuelta y á las calles Jonte (con tranvía eléctrico proyectado), Lamas, Boyacá, Terrero, 24 de Noviembre, Luro, Sahores y Elizalde. Frente al Parque del Oeste, á 3 cuadras de la Avenida Bella Vista, con tranvías y adoquinado, á 4 de la futura estación Juncal, á 5 de La Paternal, las dos del F. C. del Pacífico y en el centro de un gran barrio, cuyo desenvolvimiento llama la atención, por los importantes núcleos de población que lo rodean y por la facilidad de las comunicaciones, que lo ponen á pocos minutos del centro de la ciudad, con la ventaja, además, de que en breve comenzarán los trabajos del subterráneo de la compañía Lacroze, que contribuirá á aumentar aquellas facilidades. Todas las manzanas están alambradas y las calles abovedadas y con alumbrado incandescente. En la fracción lindera, vendida en lotes, el 24 de Noviembre último, se han levantado ya 30 casas. — La venta es sin base, á tanto la vara, en 60 mensualidades, sin interés, dándose título definitivo dentro de los 30 días, con solo abonar seis mensualidades: dos en seña en el acto del remate y las cuatro restantes al firmar las escrituras, las que se otorgarán por ante el escribano Nicolás A. Rodríguez.

EL DOMINGO 13 de Abril, á las 2 p. m. en los mismos terrenos. La división comprende 172 lotes, con superficies que varían entre 150 y 543 varas cuadradas. El día del remate correrán los siguientes tranvías expresos, para conducir á los interesados:

LINEA 86.—De Reconquista y Cangallo á la 1.15, 1.20, 1.25 y 1.35, por Cangallo, Gallo, Díaz Vélez, Gaona, Añasco y Avenida San Martín, hasta los terrenos.

LINEA 88.—De Avenida Vértiz esquina Sucre á la 1.35 y 1.40, por Vértiz, Juramento, Moldes, Avilés, El Cano y Bella Vista hasta la esquina de Avenida San Martín.

LINEA 88.—De Directorio y San Pedrito á la 1.35 y 1.40, por Bella Vista hasta la esquina de la Avenida San Martín.

LINEA 95.—De Reconquista y Cangallo á la 1.10, 1.15 y 1.20, yendo por Cangallo, Montevideo, Córdoba, Rivera, Triunvirato, Bella Vista hasta la esquina de la Avenida San Martín. Títulos perfectos. Comisión 2 ojo. Informes y planos, 351 San Martín 361.—BRAVO BARROS y Cía. m25

TERRENOS EN BANFIELD Lindando con Villa Economía, 7 lotes con frentes al bulevar Garibaldi y calles Humberto I, Santo Tomás y Adolfo Alsina. A 2 cuadras del camino general á Lomas, á 5 del tranvía eléctrico á Villa Albertina y á 7 del que va al puerto. Base $ 0.45 la vara.

EL DOMINGO 6 de Abril á las 2 p. m. en los mismos terrenos. Las superficies varían entre 628 y 800 varas cuadradas. Títulos perfectos. Escrituras por la oficina del señor Pedro Astudillo. Informes y planos, 351, San Martín 361, ó en Lomas, Avenida Meeks 66.—BRAVO BARROS Y Cía. m30

TERRENO EN VILLA DEVOTO. Un lote en la esquina de Marcos Paz y calle de la vía. A dos cuadras y media del andén de la estación del F. C. P., á menos de 100 metros del adoquinado de la Avenida Nacional y á dos cuadras del tranvía núm. 86. Base, 5 $ la vara cuadrada.

EL DOMINGO 6 de Abril, á las 3 p. m., en el mismo terreno. Mide 20 varas á Marcos Paz por 38v06 á la calle de la vía, 44v26 en un costado y 36v38 en el otro. Superficie 684 varas cuadradas. Títulos perfectos. Informes, 351 San Martín 361 ó Cabildo 1278.—BRAVO BARROS y Cía. m30

TERRENOS EN EL CABALLITO. 5 lotes, 3 en la calle San Blas entre Avenida Bella Vista y Trelles y 2 en la de Trelles, entre San Blas y Médanos, á corta distancia del cruce de las avenidas San Martín y Bella Vista (ambas con tranvías eléctricos), que son las arterias de mayor significación de ese barrio. Base $ 8 la vara.

EL DOMINGO 6 de Abril, á las 2 p. m., en los mismos terrenos. Miden 10 varas de frente por 20 á 40 de fondo. Títulos perfectos. Escrituras por ante la oficina de los señores Cruz y Villegas. Informes y planos, 351 San Martín 361. — BRAVO BARROS y Cía. m30

TERRENOS en "VILLA Progreso". Partido de San Martín. La esquina de Avenida Belgrano (hoy Peña) y Federico Lacroze. En 4 lotes especiales para casas de familia, en conjunto, para una casa-quinta. A 50 metros de la parada del tranvía Lacroze de plaza de Mayo á San Martín y á pocas cuadras del adoquinado de la Avenida San Martín. Rodeados de construcciones modernas. Sin base, á tanto la vara.

EL DOMINGO 13 de Abril, á las 2 30 de la tarde, en los mismos terrenos. Miden 10.27 varas por 33v23 á 33.50. Superficies de 346.28 á 347.33 varas cuadradas. Títulos perfectos. Escrituras por la oficina del señor Juan B. Arrambide. Informes y planos, 351 San Martín 361, y Cabildo 1978—BRAVO BARROS y Cía. a5

101 LOTES EN LA ESTACIÓN Bavio. En 80 meses, sin interés y con títulos definitivos. Frente mismo á la estación empalme de los ramales á San Borombón, Atalaya, Alvarez Jonte y al futuro balneario Punta del Indio. Con 6 trenes diarios á la capital y á 40 minutos de La Plata. Paraje alto y pintoresco. Bavio es un pueblo de gran porvenir, que cuenta actualmente con fuertes casas de comercio, iglesia, colegio del estado, sucursal del Banco Español del Río de la Plata, médico, botica, etc., etc. Por su ubicación preferente está llamado á ser el asiento de las autoridades del futuro partido de General Mansilla. Base $ 6 por mes el lote, en 80 cuotas mensuales, sin interés.

EL DOMINGO 6 de Abril á las 2 p. m. sobre los mismos terrenos. Son 5 manzanas que comprenden 101 lotes, con superficies que varían entre 172 y 471 metros cuadrados. Se entregarán medidos y amojonados por ante el agrimensor señor Luis Monteverde. Los compradores entregarán dos mensualidades en el acto del remate, dos más al escriturar dentro de los 30 días y las 76 restantes del 1 al 10 de cada mes, en las sucursales del Banco Español del Río de la Plata, en Bavio ó en La Plata. Se descontará el 20 ojo á los que paguen al contado. Las escrituras se otorgarán por ante la oficina del escribano señor Horacio Turio, quien con ese objeto se trasladará á Bavio, á fin de evitar molestias á los compradores. Comisión 2 ojo. Informes y planos, 351 San Martín 361 ó calle 47 número 667, La Plata.—BRAVO BARROS Y Cía. m25

TERRENOS EN BANFIELD Judicial. Siete lotes con frente á las calles Thiers, Paraguay y Sebastopol. Al Oeste de las estaciones Banfield y Talleres, á una cuadra del tranvía eléctrico á Villa Albertina y á dos cuadras al Oeste del camino general á Lomas. En el paraje conocido por Villa Economía. Rodeados de edificación. Juez doctor Pera, secretaría García Fernández, testamentaría de don Martín A. Malharro. Bases de pesos 400 á 366.66 cada lote.

EL DOMINGO 6 de Abril á las 2.30 en los mismos terrenos. Las superficies varían entre 375 y 547 m. c. (500 y 729 v. c.) Quedan en la manzana 25. Son terrenos muy altos. Escrituras por don Silvestre Esquivel. 5 ojo á cuenta de precio y 2 ojo de comisión. Informes y planos, 351 San Martín 361 ó en Lomas, Avenida Meeks 66.—BRAVO BARROS y Cía. m15

TERRENOS EN TEMPERLEY.—Cinco lotes en la avenida Fernández (adoquinada) esquina Guido. A 2 cuadras de la Avenida Meeks y del tranvía eléctrico á plaza de Mayo y á 5 de la estación. Rodeados de quintas conocidas. Base definitiva $ 9 la vara; 1|3 parte al contado y el resto á 1 y 2 años con hipoteca y 7 por ciento de interés por semestres anticipados.

EL JUEVES 10 de Abril, á las 3 de la tarde, en nuestro hall, 351 San Martín 361. Mide la esquina 30 varas por 37 y los otros 11v65 y 14v16 por 20 á 43 de fondo. Superficies de 191 á 628 v. c. Cercados de alambre tejido y vereda. Títulos perfectos. Escrituras por ante la oficina de don Federico Williman. Informes y planos, 351 San Martín 361 ó en Lomas, Avenida Meeks 66.—BRAVO BARROS y Cía. a3

TERRENOS EN SAN MARTÍN. En Villa San Andrés. Próximos á la estación del F. C. C. A. La manzana 26 dividida en cuatro cuartos de manzana con superficies de 1.331 v. c. cada uno y 4 lotes más en la manzana K, con 371 v. c. cada uno. Paraje importante, de rápido desarrollo. Venta sin base, á tanto la vara, mitad al contado y mitad á un año, con hipoteca, y 8 ojo anual, por semestres anticipados.

EL DOMINGO 13 de Abril á las 4, en los mismos terrenos. Los lotes de la manzana 26 dan frente á las calles Pilar, San Fernando, R. Fernández y J. Mercier, distantes 6 cuadras de la estación y se hallan cercados de alambre tejido. En uno de ellos existe una población de material, de dos piezas, cocina y molino. Los lotes de la manzana K quedan en las calles Concordia y Saavedra, entre Alvear y Caseros á distancia 6 cuadras de la estación. Títulos perfectos. Escrituras por ante el señor J. B. Arrambide. Planos y detalles, 351 San Martín 361, ó Cabildo 1978.—BRAVO BARROS y Cía. a6

TERRENOS EN MAR DEL PLATA. Falucho esquina San Luis. En la manzana B, de la quinta 93, 2.500 v. c. divididas en 6 lotes, con superficies de 380 á 435 v. c. Frente á la plaza General Mitre, á 2 cuadras de la plaza Colón y á 4 del Bristol Hotel. Base pesos 10 la vara, mitad al contado y mitad á un año con hipoteca y 7 ojo de interés por semestres anticipados.

EL JUEVES 24 de Abril á las 3, en nuestro hall, 351 San Martín 361. Mide la esquina [illegible] varas por 39 y los lotes 10 varas [illegible]. Títulos perfectos. Escrituras [illegible] de don Enrique Huergo. Informes [illegible] en nuestra casa.—BRAVO [illegible]

TERRENO EN BANFIELD. En la calle Gral. Campos, entre Maipú y Talcahuano (con tranvía á Villa Recreo). A una cuadra del adoquinado y á 3 y 1|2 al E. de la estación. Base $ 2 la vara.

EL DOMINGO 6 de Abril, á las 3.30, en el mismo terreno. 10 varas por 65. Superficie 650 v. c. Títulos perfectos. Informes y planos, 351 San Martín 361 y en Lomas, Av. Meeks 66.—BRAVO BARROS y Cía. m30

TERRENOS EN VILLA DEVOTO. Dos lotes, Benito Juárez entre Avenida Tres Cruces y Navarro. A 4 cuadras de la estación del F. C. P. y del tranvía número 86. Base definitiva $ 5 la vara, 20 ojo al contado y el saldo en cuotas iguales á 6, 12, 18 y 24 meses de plazo, con hipoteca y 7 ojo de interés anual, por semestres anticipados.

EL DOMINGO 6 de Abril á las 4 p. m. en los mismos terrenos. 10 varas por 27v71 cada lote. Cercados de alambre tejido. Títulos perfectos. Escrituras por ante la oficina del señor Isaac Márquez. Informes y planos, 351, San Martín 361, ó en Belgrano, Cabildo 1978.—BRAVO BARROS Y Cía.

TERRENOS EN EL CABALLITO. Judicial. Dos lotes en las calles Centenera y Tejedor. A 3 cuadras al Sud de la avenida Río Cuarto con tranvía, y adoquinado, á igual distancia al Oeste de la avenida José María Moreno y á 5 de Provincias Unidas. Barrio de edificación compacta. Juez doctor Pera, secretaría García Fernández, testamentaría de don Martín A. Malharro. Bases, $ 1.930 m|n. el lote 27 y $ 1.178.34 m|n. el 33 A, que equivale á $ 3.74 y $ 5.74 respectivamente, los 75 decímetros cuadrados, ó sea la vara cuadrada.

EL DOMINGO 6 de Abril á las 3, en los mismos terrenos. Un lote queda en la calle Centenera entre Tejedor y Zubiría y el otro en la calle Tejedor entre Picheuta y Centenera. Superficies respectivas: 384.54 m. c. y 153.24 m. c. ó sean 512.75 y 204.33 v. c. Escrituras por la oficina de don Silvestre Esquivel. 5 ojo á cuenta de precio y 2 ojo de comisión. Informes y planos, 351 San Martín 361.—BRAVO BARROS y Cía.

116 LOTES EN AVELLANEDA. — En 60 mensualidades. Con títulos definitivos. Con frentes á las calles Pintos (con adoquinado y tranvía eléctrico), Montes de Oca, Lavalle, French, Sarmiento, Laprida, Vicente López, Cochabamba, y O'Gorman. A 6 cuadras al Este de la Avenida Mitre y de los tranvías eléctricos números 21 y 22 y del que va á Quilmes. A igual distancia del centro de Avellaneda y á pocas cuadras del Riachuelo del Mercado Central de Frutos, de los frigoríficos y de las grandes fábricas. Aquí es el gran barrio de Avellaneda, donde la edificación adquiere cada vez mayor incremento. Venta con opción, sin base, á tanto la vara, en 60 mensualidades, sin interés, pagaderas en la siguiente forma: 3 mensualidades en el acto del remate, 4 al escriturar y las restantes del 1 al 10 de cada mes, descontándose el 10 por ciento sobre las cuotas á plazo, á los que paguen al contado.

EL DOMINGO 20 de Abril, á las 2, en los mismos terrenos. Las superficies varían entre 159 y 844 varas cuadradas, habiendo algunas fraciones de 1.259 á 3.138 varas cuadradas que dan frente al arroyo Maciel y que reunen condiciones ventajosas para ser dedicadas á quintas de verdura, plantaciones de frutales, baraderos, fábricas ó cualquier otro destino. El remate se efectuará en la fracción que da frente á las calles Pintos y Cochabamba. Las construcciones que existen en los terrenos no se incluyen en la venta. Títulos perfectos. Escrituras por la oficina del señor Manuel Rois. Comisión, 2 por ciento. Informes y planos, 351 San Martín 361.—BRAVO BARROS y Cía. m30

CAMPOS

JUDICIAL—CAMPO en Pringles, 327 hectáreas, 35 áreas, 78 centiáreas de muy buenas tierras para ganadería, á 8 leguas al NE. del pueblo de Pringles y á 5 de la estación Krabbe del F. C. S. Entre establecimientos importantes. Orden del juez doctor Padilla, secretaría Saguier, juicio Ernesto S. Bernasconi, con Clara Ocampo de Planes. Base, pesos 24.595.

EL JUEVES 10 de Abril, á las 3 de la tarde, en nuestro hall, 351 San Martín 361. Linda con Justina Ocampos de Iriart, Paulina Ocampos de Riat é Isabel Castaño de Siri. Seña, 8 por ciento. Comisión, 2 por ciento. Informes y planos, 351 San Martín 361.—BRAVO BARROS y Cía. a2

324 HECTÁREAS en Firmat, provincia de Santa Fe, departamento General López, distrito Firmat. A 15 cuadras n. 80, de la estación Firmat y á 3 horas de la ciudad del Rosario. Campo alto, parejo, con tierras negras, muy fértiles, actualmente sembradas de trigo, maíz, lino y avena. Agua dulce desde 6 metros. Venta en un lote. Base pesos 350 la hectárea. Reconoce una hipoteca de pesos 35.000 á favor del Banco El Hogar Argentino, pagadera en cuotas mensuales de pesos 356 67 con la que deberá continuar el comprador. El excedente podrá pagarse mitad al contado y mitad á un año, con pagaré hipotecario y 7 ojo de interés.

EL JUEVES 10 de Abril, á las 3, en nuestro hall, 351 San Martín 361.

Linda con Claudio y Bernardino Correa y Hugo Castañé Molina, é Irma Castañé Molina de Larrazábal. Alambrado en todo su perímetro, siendo dos costados propios y dos medianeros, con postes de ñandubay, varillas de hierro y 5 y 6 hilos lisos. Hay 4 pozos. Las poblaciones no entran en la venta. Está arrendado para agricultura hasta Agosto próximo. Se visita por Firmat. Allí los cocheros lo conocen por de Pedro Correa. El trayecto se hace en 10 minutos. Títulos perfectos. Informes y planos, 351 San Martín 361.—BRAVO BARROS y Cía. m3.

QUINTAS EN LOS CARDALES. Partido de Exaltación de la Cruz. A poco más de hora y media de la capital. La chacra de Hartig, 82 hectáreas dividida en fracciones con superficies de 1 á 16 hectáreas. A sólo 4 cuadras al N de la estación Los Cardales, del F. C. C. A. y lindando con las manzanas del pueblo. Con frente al camino al río Luján, al camino de Campana y á varias calles más. Terreno todo parejo, de superior calidad, sin desperdicio alguno, casi totalmente alfalfado, entrando en la venta las parvas que existen dentro de cada lote. Venta decidida con opción y base de pesos 900 la hectárea. 1|3 parte al contado, 1|3 parte á un año y 1|3 parte á dos años, con hipoteca y 7 ojo por semestres anticipados.

EL MIÉRCOLES 16 de Abril á las 3, en nuestro hall, 351 San Martín 361. Lindan en conjunto con Errazú, del Porto, Viterbo Melo y las manzanas del pueblo. Del perímetro exterior 3 costados están alambrados, habiendo además algunas divisiones interiores. En el lote de 16 hectáreas, se encuentran todas las mejoras, consistentes en una confortable casa-habitación con hall, 6 amplios dormitorios, baño con azulejos é instalaciones de agua caliente, cocina también revestida de azulejos, comedor y demás dependencias. Otra población con cinco habitaciones, cocina y galería central. Departamento de servicio de 2 piezas y cocina; casa de peones con 2 piezas, galpón de cinc para cochera, gran galpón de 8 metros por 30 á todo costo con doble galería, molino con depósito de 6.000 litros y varios tanques anexos para riego, gran monte de frutales con más de 4.000 árboles nuevos, 150 en plena producción y variedad de plantas de adorno, gallinero, chiquero con piso de portland, 3 divisiones con 1.000 metros de alambre tejido y otros detalles.

Los lotes han sido medidos y amojonados por el agrimensor señor Peterson, teniendo todos estacas numeradas á fin de que los interesados puedan darse cuenta exacta de la ubicación de cada uno. Entrega inmediata. Para facilitar la inspección habrá un coche en la estación á la llegada de todos los trenes. Se va y vuelve en el día. Títulos perfectos. Escrituras por la oficina del señor Alfredo Panti. Informes y planos, 351 San Martín 361.—BRAVO BARROS y Cía. m27

LAS CHACRAS DE PEHUAJÓ. En el ejido del pueblo, 1000 hectáreas divididas en 5 lotes de 84 á 255 hectáreas, á dos y tres leguas del centro de la ciudad y á 30 cuadras de la estación Recado, del F. C. C. G. B. Aires y á 15 cuadras de la nueva estación, del F. C. á Meridiano V. Con poblaciones, alambrados, alfalfares, molinos, tanques, galpones y otras mejoras. Venta con bases de 100 á 180 $ la hectárea, á plazos largos.

EL JUEVES 24 de Abril á las 3 de la tarde, en nuestra casa, San Martín 361. La venta comprende la chacra 13 de la reserva V. con 255 hectáreas. La chacra 3 del ejido (A y V) con 228 hectáreas. La chacra 7 del ejido (A y B) con 229 hectáreas. La chacra 23, reserva V, con 200 hectáreas y la chacra 6 del ejido fracción B con 84 hectáreas. Para visitarlas dirigirse á Pehuajó al doctor Jorge Arias, quien facilitará la inspección. Títulos perfectos. Escrituras por ante la oficina del señor Carlos F. Molina. Informes y planos, 351 San Martín 361.—BRAVO BARROS Y Cía. a5

CAMPO EN BOLÍVAR, parte de los conocidos campos de Cantero, que figuran á nombre de Juan Videla en los planos. 674 hectáreas, entre 9 de Julio y Bolívar, á dos leguas y media al Este de la estación Ordoqui del F. C. Midland y á 3 leguas y media al NO. de la estación Hale del F. C. Sud. Es campo alto, de lo mejor, excepcional para la siembra de la alfalfa y la agricultura en general, adaptándose, también, con grandes ventajas á la ganadería. Venta en un lote, para liquidar. Base, $ 100 la hectárea, ó sea un total de $ 67.400. El importe podrá pagarse así: $ 20.000 al contado, al escriturar, pudiendo hacerse cargo el comprador de una hipoteca de 70.000 francos ($ 31.817 80 m|n. legal) que vence el 1o. de Agosto de 1915 con interés de 7 por ciento anual. El excedente de esas dos sumas, podrá pagarse en ocho semestres con interés de 7 por ciento anual.

EL VIERNES 18 de Abril, á las 3 de la tarde, en nuestro hall, 351 San Martín 361. Linda con los señores Jorge Corbet, Fernando, Julia, Ernesto y José H. Cantero. Tiene alambrados propios en los cuatro costados, con 7 hilos lisos y varillas de hierro y madera. Agua dulce desde 4 metros y pastos tiernos refinados. Ha estado dedicado á la agricultura. Se entregará inmediatamente. Se visita por la estación Hale. Allí hay facilidades. Títulos perfectos. Informes y planos, 351 San Martín 361.—BRAVO BARROS y Cía. m27

Avenidas San Martín y Bella Vista

VILLA SAHORES

5 manzanas en lotes — En mensualidades

PLANO DE UBICACION

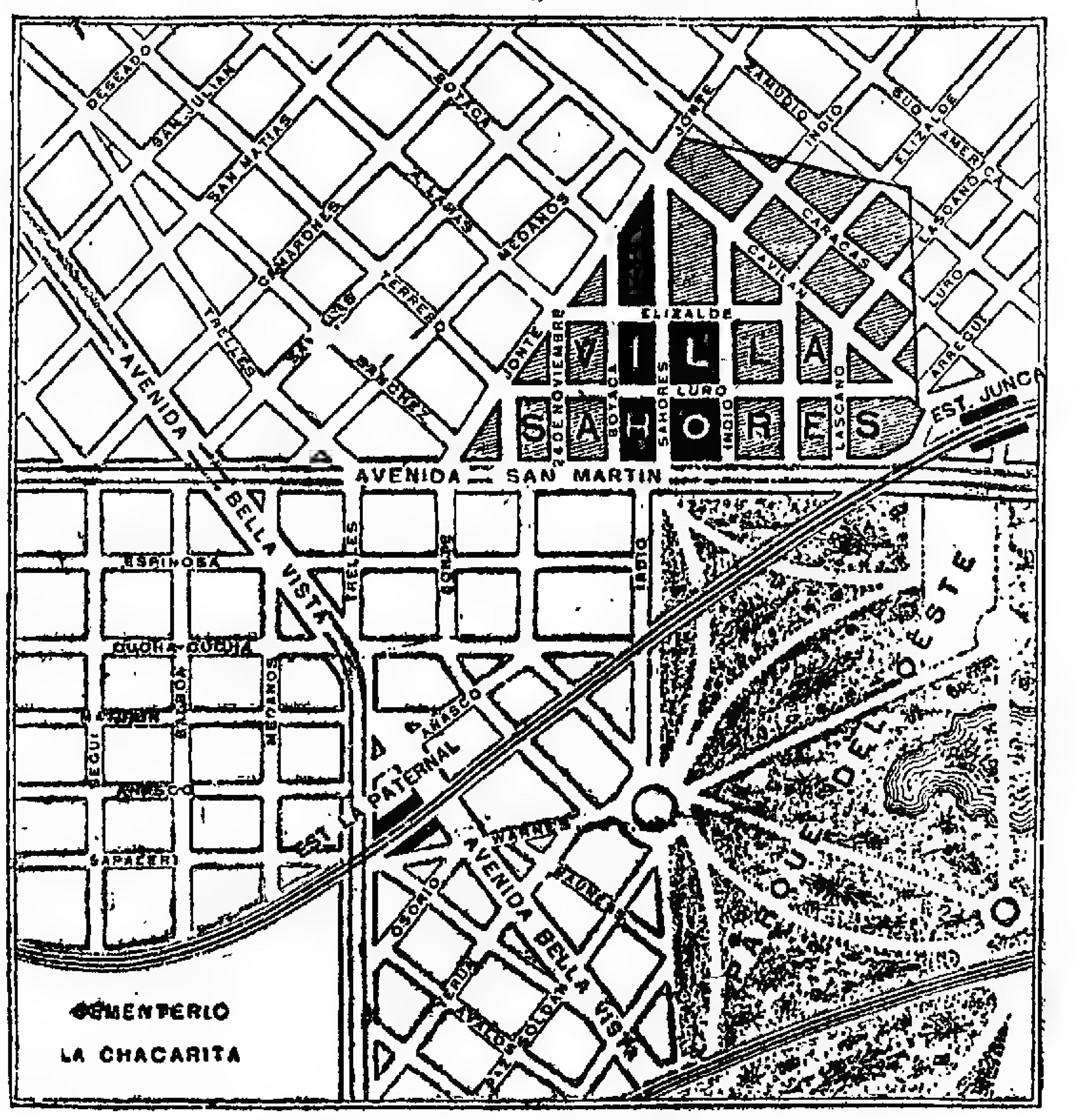

LOS TERRENOS EN VENTA LLEVAN FONDO NEGRO

172 lotes con frente á la Avenida San Martín, con doble vía de tranvías eléctricos, y á las calles Jonte, Terrero, Boyacá, Lamas, Luro y otras. A 3 cuadras de la Avenida Bella Vista y á 5 de la estación La Paternal.

Venta sin base, con opción, á tanto la vara, en 60 cuotas mensuales, sin interés y con títulos definitivos.

El Domingo próximo á las 2 p. m., allí mismo

BRAVO BARROS & Cía.

EL PUEBLO BELL VILLE, solares, quintas y chacras. Las tierras del establecimiento conocido por "La Palmira" de Vivanco, que comprenden 1.320 hectáreas de los campos más ricos de la provincia de Córdoba. En el departamento Unión, á tres cuadras de la estación Bell Ville del F. C. C. A. y lindando con la planta urbana de la ciudad. Tierras negras, arenosas, aplicables á toda industria rural, con pastos naturales de primer orden y agua dulce y cristalina á 3 metros. Lo mejor para quintas de verdura, chacras, alfalfares, granjas ó cualquier otro destino. Venta decidida, en lotes de solares quintas y chacras. Sin base los solares y con base de $ 150 la hectárea, las quintas y chacras. Forma de pago: Solares, 25 ojo al contado y el resto á uno, dos y tres años sin hipoteca y sin interés. Quintas y chacras: Los compradores deberán continuar con una hipoteca de $ 39 oro sellado ($ 88 63 m|n) por cada hectárea, con vencimiento en Septiembre 12 de 1917 al 8 1|2 ojo por semestres anticipados. El excedente de la hipoteca podrá pagarse 25 ojo al contado y el resto á uno, dos y tres años con 6 ojo de interés.

EL DOMINGO 6 de Abril á las 2, en Bell Ville, en el salón de la Sociedad Italiana. La división comprende 21 manzanas subdivididas en solares de todas dimensiones: 14 quintas con superficies de 8 hectáreas cada una y 66 chacras de 12 á 25 hectáreas. El perímetro del campo está alambrado con postes de quebracho y ñandubay, 5 hilos lisos y varillas de hierro, habiendo además 10 divisiones interiores. En diversos lotes existen, población principal de material de 9 piezas, galpón de material en cal de 10 por 30, 1 más de cinc y madera, 9 pozos de balde, corral para yeguarizos y 50 hectáreas de alfalfa. Hay alrededor de 130 hectáreas de monte natural de chañar y algarrobo. Las fracciones se entregarán en seguida, medidas y amojonadas. Para visitarlas, dirigirse al señor Gino Roma, en la estancia "La Palmira". Títulos perfectos. Escrituras por ante el escribano doctor Luis Funes, de Bell Ville. Informes y planos, 351 San Martín 361.—BRAVO BARROS y Cía. m8

JUDICIAL. EN CORDOBA En el departamento Tercero Arriba. Dos fracciones de campo conocidas por "La Carolina" y "Campo de Vásquez", con superficies de 124 y 272 hectáreas, respectivamente. Juez doctor González del Solar, secretaría Cúneo, testamentaría de don Félix A. Carlomagno. Tercera parte al contado y el resto á uno y dos años con garantía hipotecaria y 7 por ciento por semestres anticipados.

EL SÁBADO 19 de Abril, á las 3 de la tarde, en nuestro hall, 351 San Martín 361. "La Carolina": 124 hectáreas, dista 5 cuadras hacia el NO. de la estación James Craik del F. C. C. A. y linda con las manzanas del pueblo, la vía del ferrocarril, Serrezuela, Saulino y Carlomagno. Está todo alfalfado y tiene alambrados en tres costados, población y galpón. Se entregará desocupado. Base, $ 26.563,39. "Campo de Vásquez", 272 hectáreas á 3 leguas de James Craik y cruzados por un camino público. Linda con Cáceres, Noriega, Ferreira, Vásquez, Chiessa y Carlomagno. Tiene parte alfalfada y está alambrado en tres costados. Base, $ 46.364 81. Se visitan por James Craik donde todos lo conocen. Escrituras por la oficina de don Tulio Méndez. Seña, 8 por ciento. Comisión, 2 por ciento. Informes y planos, 351 San Martín 361.—BRAVO BARROS y Cía. m30

CAMPOS EN CORDOBA — Departamento Tercero Arriba. Parte de la antigua colonia Alipata, en el paraje conocido por Cañada del Gobernador. A una legua al Este del pueblo y estación Oliva, del ferrocarril Central Argentino, 1.383 hectáreas de tierras especiales para agricultura con muy buena agua á poca profundidad. Venta en cinco lotes de 131 á 394 hectáreas, con base de 170 $ la hectárea, 25 por ciento al contado y el resto en cinco cuotas anuales con garantía hipotecaria y 7 por ciento de interés por semestres anticipados.

EL SÁBADO 19 de Abril, á las 3 de la tarde, en nuestro hall, 351 San Martín 361. Lindan en conjunto con Carlomagno, Lingua, Toledo, García y Sosa, Nigro, Orechia, Re, Quinteros, Quaranta y Ludueña. Alambrados medianeros en el costado Norte solamente. Están arrendados para agricultura á razón del 20 por ciento hasta la cosecha próxima. Hay algunos retazos de alfalfa. Se visitan por Oliva, dirigiéndose á la casa de Quaranta hermanos. Títulos perfectos. Escrituras por la oficina de don Tulio Méndez. Informes y planos, 351 San Martín 361.—BRAVO BARROS y Cía. m30

CAMPOS EN CORDOBA — Judicial. En el departamento Tercero Arriba. La fracción conocida por "Agnone" que forma parte de la colonia Chañares. 758 hectáreas á 15 cuadras al NE. de la estación James Craik, del F. C. C. A. y cruzadas por el ramal de aquella estación á Villa del Rosario. Venta en cuatro lotes con superficies de 175 á 203 hectáreas, juez doctor González del Solar, secretaría Cúneo, testamentaría de don Félix A. Carlomagno. Bases de $ 39.750.43 á pesos 36.346.74 cada lote. Tercera parte al contado y el resto á uno y dos años con garantía hipotecaria y 7 por ciento de interés por semestres anticipados.

EL SÁBADO 19 de Abril, á las 3 de la tarde, en nuestro hall, 351 San Martín 361. Lindan en conjunto con Carlomagno, Chilibroste, Chauiot, Mayorga y Peralta. El perímetro exterior está alambrado con seis hilos lisos. En el lote uno se encuentra la población principal, de material con cuatro piezas y dependencias, dos galpones, molino y tanque. El lote dos tiene corral, brete y noria, siendo la población del colono. En el lote cuatro hay 60 hectáreas alfalfadas, estando gran parte del resto sembrado de alfalfa y gramillas. Tiene además población, molino y tanque. Está en parte arrendado para agricultura por la próxima cosecha. Se visita por James Craik. Escrituras por la oficina de don Julio Méndez. Seña, 8 por ciento. Comisión, 2 por ciento. Informes y planos, 351 San Martín 361.—BRAVO BARROS y Cía. m30

FERIAS PERMANENTES

Remates mensuales en Mercedes (San Luis): 25 de Mayo, F. C. S., Intendente Alvear (Estación Ojeda, F. C. O.); La Nacional F. C. P., General Belgrano F. C. S. y General Pico, F. C. O.

Léanse avisos correspondientes.

HACIENDAS EN MERCEDES (San Luis)—4o. remate feria de haciendas generales, en las antiguas instalaciones de los señores Guillet y de la Canal.

EL MIÉRCOLES 16 de Abril, á las 2. Detalle de las haciendas consignadas hasta la fecha:

420	novillos mestizos Durham, gordos.
834	novillos criollos carne gorda.
200	novillos una sola marca, buena clase y estado.
150	novillos Durham, gordos, 3 años.
200	novillos gordos y de invernada.
500	novillos gordos 2 1|2 y 3 1|2 años, buena clase y estado.
200	novillos gordos, 2 y 3 1|2 años.
300	novillos y vacas, buena clase y estado.
700	vacunos generales, buena clase.
150	novillos y bueyes gordos.
100	vacas y novillos carne gorda.
250	novillos y vacas gordos y carne gorda.
120	novillos 2 1|2 á 3 1|2 años, buena clase y estado.
130	novillos mestizos, 2 y 3 1|2 años, para invernada.
50	novillitos criollos invernada.
100	vacas gordas, buena clase.
60	vacas y novillos buen estado y clase.
50	vaquillonas mochas, mestizas, invernada.
12	vacas lecheras
28	yeguas y potrancas servidas.
30	yeguas tiro liviano y carrera.
25	yeguas tiro liviano.
9	potrancas cuarteronas, 1 1|2 años.
4	padrillos tiro pesado.
13	potros tiro liviano.
33	mamones.

Mayores informes á nuestro representante en ésa, señor Severo Luna, ó en nuestra casa central 351 San Martín 361, Buenos Aires.—BRAVO BARROS y Cía. a5

EN LA NACIONAL, F. C. P. (Córdoba), segundo remate feria de haciendas generales en nuestras instalaciones.

EL VIERNES 25 de Abril á la 1 p. m. Oportunamente detalles. Entretanto solicítense informes á nuestro representante, señor Juan J. Mandía, ó en nuestra casa central 351 San Martín 361, Buenos Aires. —BRAVO BARROS y Cía. m2

EN INTENDENTE ALVEAR estación Ojeda, F. C. O. Segundo remate feria, en nuestras instalaciones.

EL SÁBADO 19 de Abril, á las 12 m. Oportunamente detalles. Ordenes é informes á nuestro representante en ésa, señor Enrique Camerlinckx, ó en nuestra casa central 351 San Martín 361, Buenos Aires. —BRAVO BARROS y Cía. m12

EN MERCEDES (San Luis). 4o. remate feria de haciendas generales, en las antiguas instalaciones de los señores Guillet y de la Canal.

El día MIÉRCOLES 16 de Abril, á las 2 p. m.

Oportunamente detalles. Entretanto solicítense informes á nuestro representante en ésa, señor Severo Luna, ó en nuestra casa central, 351 San Martín 361, Buenos Aires—BRAVO BARROS y Cía. m25

Cadret y Furst Zapiola

HOY á las 4

PETIT HOTEL, VICENTE López 81, entre Montevideo y Rodríguez Peña. En pleno centro del barrio aristocrático. A media cuadra de la plaza Vicente López, á una de Callao, 3 de la Avenida Alvear y rodeado por las mansiones de Santamarina, Orma, Bidau, etc. Mide 8v08 por 38v74. Base real, la hipoteca, ó sean $ 120.000, con la que continuará el comprador, y la cual vence en Agosto de 1914, devengando 8 1|2 ojo de interés: la diferencia puede abonarse mitad al contado y mitad á 5 meses de plazo, sin interés.

DISTRIBUCION

PRIMER PISO—Puerta y marquise hierro y cristal, zaguán y escalera para servicio con piso y zócalo mármol amarillo, hall con dos panneaux de A. S. Mencia, sala, antesala, fumoir, comedor, office; un dormitorio, cuarto de baño instalado, cocina con económica, carbonera, patio cubierto, etc.

SEGUNDO PISO—Dormitorio y cuarto de baño, este último con flamantes instalaciones, 6 dormitorios con otro cuarto de baño instalado, 2 piezas de servicio, etc.

CONSTRUCCION—Frente imitación piedra artificial, decoraciones murales, puerta cancel roble, espejos, pisos parquets, pino tea, herraje y empapelados finos, cielos rasos yeso y decorados, instalaciones de agua caliente, luz y campanillas eléctricas, etc.

EL VIERNES 11 de Abril, á las 4, en nuestra casa, Reconquista 434. Visítese de 9 á 11 y de 2 á 6. Título perfecto. Seña 8 ojo. Comisión 2 ojo. Informes, Reconquista 434.—Cadret y Furst Zapiola. m30

DOS PROPIEDADES CENTRALES en Villa Urquiza. A 2 cuadras de la estación del F. C. R. y de la sucursal del Banco de la Nación y á media de los tranvías 36 y Lacroze.

Casa Andonaegui 2022 al 30, entre Bebedero y Goyena. Edificada en terreno de 13v85 de frente por 40v41 de fondo; consta de 2 salones de negocio, 5 habitaciones, cocina, 2 piezas de madera, galpón, agua corriente, etc. Produce $ 1680 anuales. Base $ 10.000, debiendo continuar el comprador con una hipoteca al Banco del Hogar Argentino, por $ 8000 pagaderos en cuotas de $ 69 cada una, incluído intereses y amortización.

Casa Andonaegui 2884, entre Mar Chiquita y Nahuel Huapí. Mide 13v85 por 40v41 y consta de sala, escritorio, zaguán, 3 dormitorios, cocina, etc. Base $ 10 500.

EL DOMINGO 6 de Abril á las 4, sobre las mismas. Título perfecto. Seña 8 ojo. Comisión 2 ojo. Informes, Reconquista 434 — Cadret y Furst Zapiola. a5

EN FLORESTA — LA ESQUINA Unión y Lacarra, y dos lotes contiguos. Al lado de la avenida Rivadavia, frente á la estación del tranvía Anglo Argentino y con adoquinado pago en ambas calles. Venta sin base, á tanto la vara, tercera parte al contado, tercera á 12 y tercera á 18 meses de plazo con 6 ojo de interés.

EL DOMINGO 20 de Abril á las 3, sobre los terrenos. Título perfecto. Seña 8 por ciento. Comisión 2 ojo. Informes y planos, Reconquista 434.—Cadret y Furst Zapiola. 1p

Mario Seeber & Delucchi

PROPIEDAD PERDRIEL 447 49 y 51, recién construída. Entre Avenida Alcorta y Brandsen. A 4 cuadras de Caseros, 3 de la Avenida Vélez Sársfield, 6 de Constitución y 4 de las estaciones Sola y de la Cía. Gral. Con adoquinado y vereda. Con el eléctrico 24 á 1|2 cuadra. Edificio de 2 pisos y subsuelo, en un terreno de 9v47 frente por 17v98 fondo. Todo local y materiales de primer orden. Piso bajo: Salón al frente, vestíbulo, 2 dormitorios, 2 piezas más, 1 de servicio, cocina, etc. Piso alto: 2 salas á la calle, vestíbulo, 3 dormitorios, 2 piezas más, pieza servicio, cocina, etc. Tirantería de hierro, techo azotea con mosaico, cielorrasos yeso, pisos pino tea, carpintería cedro, escalera mármol, molino con bomba, gas, instalaciones cloacas, etc. Base, $ 28.000, 1|2 al escriturarse y 1|2 hasta 5 años de plazo con 7 ojo de interés.

EL DOMINGO 6 de Abril, á las 4, en la misma. m23

A. Freyre y Cía.

EN FLORES — AVENIDA Carabobo entre Rivadavia y R. Falcón, 5 lotes. A plazos. En el centro de esta importante parroquia. A sólo 5 cuadras de la plaza é iglesia y en una de las situaciones más interesantes de la localidad. Venta sin base, á tanto la vara cuadrada; pagadero 1|3 parte al contado, 1|3 parte á 6 meses y 1|3 parte á un año de plazo, con garantía hipotecaria y 7 ojo de interés anual. Títulos perfectos. Escrituras por ante el escribano R. Benincasa.

EL DOMINGO 6 de Abril, á las 4. Cada uno de los lotes mide 10 varas de frente por 40.50 de fondo, término medio. Superficies 405 á 413 varas cuadradas. Están unidos. Se dará opción. Adoquinado pago, luz eléctrica, aguas corrientes, etc. Seña [illegible] 531.—A. Freyre y Cía. y6

FRANCISCO COSTA

121 LOTES EN VICTORIA—Villa Los Patriotas, frente á la calle 11 de Septiembre ó sea Santa Fe, adoquinada desde el Tigre hasta la capital federal, á solo 3 cuadras de la estación Victoria del ferrocarril Central Argentino, con 100 trenes diarios y con un servicio durante toda la noche. A 20 minutos de la capital y á 4 de San Fernando. Estos terrenos están situados en el paraje más alto, rodeados de población, con luz eléctrica, aguas corrientes, adoquinado, veredas y frente á la iglesia principal. Basta visitarlos para darse cuenta del local y su importancia. Los 121 lotes que ofrezco en venta los remataré en 80 mensualidades, sin interés, con la ínfima base de pesos 15 la mensualidad.

EL DOMINGO 20 de Abril de 1913 á las 1.30 p. m. sobre los mismos terrenos. Condiciones de pago: una mensualidad al contado y la otra al recibir la libreta. Los compradores abonarán el 2 ojo de mi comisión en el acto de recibir la boleta de compra venta. Títulos garantidos perfectos, se otorgarán cuando los compradores hayan pagado 20 mensualidades, por ante la escribanía de los señores don José Martínez y Germán Tirgall, Victoria 557 Buenos Aires. Aprovechen esta oportunidad para hacerse propietarios y ubicarse en un paraje sano y de porvenir colocando su pequeño ahorro al Norte de la capital. Planos, boletos y demás datos á mis escritorios, 25 de Mayo 12, Buenos Aires ó 25 de Mayo 1228, San Fernando. Francisco Costa. a6

Eduardo Montenegro y Cía.

EN BANFIELD — VILLA Talleres.

EL DOMINGO 6 de Abril de 1913 á las 3 p. m. remataremos 2 ideales lotes de terreno, el lote 15 de la manzana 65, compuesto de 449.45 metros cuadrados y el lote 17 de la manzana 67, compuesto de 246 81 metros cuadrados situados á 1 y 3 cuadras respectivamente del tranvía á electrificarse y á 4 cuadras de la estación del mismo, terrenos altísimos y de gran porvenir rodeados de hermosos chalets, casas quintas y una compacta población. Base de venta el lote 15, pesos 800 y el 17, pesos 600 al contado, respectivamente. Seña 8 por ciento y el 2 ojo de nuestra comisión á cargo de los compradores. Informes á nuestra casa, Corrientes 4131 ó en nuestra sucursal La Plata, Diagonal 80, número 848. v6

R. P. R.

Rogelio P. Rayneli y Cía.

A. Mayo 840, Victoria 839

32 LOTES EN 80 MESES — En Villa Lacroze, á 4 cuadras de la estación Caseros del tranvía Rural. La manzana, calles Castelar, Francia, Humberto I y Agustín de Vera. Base, $ 10 la mensualidad. Pidan planos. A 1 cuadra de la plaza Richmon-Ville, á 10 cuadras de la estación Palomar del F. C. P. A media cuadra de la quinta de Querci y de otras no menos importantes que ésta. Forma de pago: tres mensualidades al firmar boleto, tres al firmar las escrituras ante el escribano que oportunamente se indicará y las restantes del 1 ay 10 de cada mes. Tren gratis de la estación Chacarita á las 2.30 en punto. Visiten los terrenos, son altos están en paraje de gran porvenir. Comisión 2 por ciento.

EL DOMINGO 6 de Abril, á las 3.—Rogelio P. Rayneli y Cía., Victoria 839. m26

TRES CASAS POR SEPARADO. La esquina Treinta y Tres 1896 y Las Casas 3897 y 3899, de 8.66 metros por 21.83 metros ó sean 286 vs. cs. Con gran salon para negocio, dos dormitorios, cuarto de baño, cocina y w. c., gran sótano con piso de portland, cortinas metálicas, adoquinado, etc. Base pesos 13.000. Contrato hasta Junio de 1916 por 130 pesos. Casita Treinta y Tres 1886, de 8.66 metros por 11.10 metros y 10.30 metros. Son 108 vs. cs. Con media sala, 2 dormitorios, cocina, w. c., puertas de cedro, mosaicos, etc. Base pesos 3.000. Casita Treinta y Tres 1880, gemela á la anterior, midiendo 8.66 metros por 11.10 metros y 11.74 metros. Son 117.32 vs. cs. Base pesos 3.000 cada una. Se trata de una construcción en cal. Seña 8 ojo. Comisión 2 ojo.

EL DOMINGO 13 de Abril, á las 3 30. —Rogelio P. Rayneli y Cía., Victoria 839. a5

A. Vázquez Estévez

170 LOTES DE TERRENO en Morón á 5 cuadras al Norte de la estación y á 1 del adoquinado. Base 50 centavos v. c.

EL 20 de Abril á las 2.30 p. m. Después detalles. Tren gratis de la estación Once á la 1.55 p. m. Planos y boletos, San Juan 1709. 1p

P. ZOLEZZI BOTTO

JUDICIAL—EN BARRACAS al Norte, de dos fincas situadas en la calle Alvarado números 1840 y 1850. Base para cada una, pesos 4 000. Ad corpus.

EL DOMINGO 6 de Abril á las 3 p. m. sobre la misma propiedad y por disposición del señor juez en lo civil de la capital federal, doctor Baltasar S. Beltrán, como pertenecientes á la testamentaría de don Bricio Figueroa, que tramita por la secretaría á cargo del doctor José E. Cirio, procederé á la venta en público remate de la finca situada en esta misma capital, calle Alvarado números 1840 y 1850 (antes San Patricio) entre las de Santa María y Salom (antes del Horno), lotes 31 y 32. Las dimensiones de cada lote son 8m66 de frente al N. por 36m37 de fondo, haciéndose constar que la venta es ad corpus y con la base de pesos 4.000 para cada lote ó finca, entrando todo lo edificado de material ó madera que contenga cada una. Los compradores entregarán el 8 por ciento en seña y á cuenta de precio, y abonarán la comisión del 2 ojo. Más datos en mi escritorio, Talcahuano 425, ó en secretaría, palacio de Justicia, cuarto piso sobre Tucumán.—Buenos Aires, Marzo 24 de 1913. a2

BYRNE HERMANOS

EN FLORES— SAN EDUARDO entre avenida Nazca y Terrada. Ideal terreno 11 por 63.55, cuyas medidas se prestan para la cómoda casa de familia ó la casa de renta. Cercado, con vereda y adoquinado recientemente concluído. En lo más notable, en un barrio excepcional rodeado de edificios nuevos y modernos, al lado de los bulevares Nazca y Avellaneda, arterias importantes, próximo á la estación Flores y con tranvías eléctricos al centro. Sin base, á tanto la vara cuadrada. Cuarta parte al contado y el resto á dos años con 6 ojo de interés.

EL DOMINGO 13 de Abril á las 3 p. m. a6

EN BELGRANO —PETIT hotel. Martínez 2036, á una cuadra de las avenidas Melián y Pampa, barrio de familias inglesas, dista cuatro cuadras de la estación. Edificio moderno, casi nuevo, listo para habitar, llave en mano. Distribución:

ENTRADA: Jardín al frente, reja de hierro, puerta de roble gran hall, sala con balcón mirando al jardín, comedor, dormitorio, baño, pieza servicio, cocina, pieza de lavar, etc.

PLANTA ALTA: Escalera de roble, gran terraza con balcones, dos dormitorios, baño, persianas en todas las puertas, patios de mosaico y muchos detalles de lujo que se aprecian al visitar la propiedad. Base pesos 22.000 que reconoce en hipoteca, con la cual puede continuar el comprador, resto al contado. Visítese, llave en la esquina.

EL DOMINGO 13 de Abril, á las 5 p. m. Mayores informes en nuestra casa, Victoria 453.—Byrne Hermanos. a6

Antonio Rotondaro

EN ITUZAINGO — DOS LOTES con 1.080.94 v. c. á 4 cuadras de la estación y sobre la avenida Puente Márquez, tiene edificada una pieza de material, w. c., cocina, pozo semisurgente y está cercado de alambre tejido; con árboles frutales y de sombra, una buena quinta de verdura. En 80 mensualidades, 3 en el acto del remate y 3 más al firmar la escritura definitiva el resto garantido con hipoteca del mismo terreno, sin interés. 10 ojo de descuento al que pague al contado. Ituzaingo es el pueblo indicado para vivir, pues cuenta con medios propios y se encuentra á sólo 45 minutos de la capital, con luz eléctrica y todos los adelantos que le colocan entre los primeros sobre esta línea.

EL DOMINGO 13 de Abril sobre los mismos con la base de pesos 3 la v. c. á las 4 p. m. Más datos á mi escritorio Lavalle 1282, escritorio 3, U. T. 2711 Libertad. 8 ojo de comisión á cargo del comprador. a2

Carlos Bavera

EN AVELLANEDA. A 100 metros de la gran Avenida General Mitre, adoquinándose y con doble vía de tranvía eléctrico, 2 cuadras de la estación Villa Domínico, con trenes á cada momento (ponen 10 minutos de Constitución), liquidaré saldo 10 terrenos, rodeados completamente de casas.

LOS DOMINGOS 13 y 20 de Abril, sobre los mismos y en mi casa desde hoy. (Lotes desde 15 $ por mes). Seña una cuota. Construyo también casitas. Planos é informes á mi casa, Brasil 955.—Carlos Bavera.

Laudelino Márquez

HOY

A LAS 3 P. M.

2 lotes de terreno. Avenida San Martín entre Cayena y Seguí.

A LAS 3 y 30 P. M.

Esquina Bella Vista y Monte Egmont. A plazos. A continuación detalles.

AVENIDAS BELLA VISTA y San Martín, 2 ideales lotes de terreno con frente á la Avenida San Martín, entre Cayena y Seguí, linderos lote por medio al edificio de la estación del tranvía Anglo-Argentino; el lote 24 mide 10 por 31 63 y el 25 10x31.1v. Como ubicación, es la mejor de esos lugares, siendo allí la reconcentración de todo el comercio en todas sus fases, tranvías para todos los puntos de la capital; es un buen negocio y debe visitarse, dándose cuenta de la suma importancia.

EL DOMINGO 6 de Abril, á las 3 de la tarde, remataré con base de $ 20 vara cuadrada, reconoce una hipoteca por cada lote de $ 1550 á 4 meses, 2.500 á 10 y 2.500 á 22 meses con interés del 8 por ciento anual principiando el 31 de Marzo los plazos, excedente al contado en el acto de escriturar. Seña, 8 por ciento. Comisión, 2 por ciento. Planos y datos, Florida 239.—Laudelino Márquez. m30

AVENIDA BELLA VISTA Y Monte Egmont, notable esquina. Mide 16v40 á la primera, 50v70 á la segunda ó sea 559 v. c. promedio, con adoquinado pago y tranvía á su frente. Barrio todo edificado.

EL DOMINGO 6 de Abril, á las 3.30 de la tarde, la remataré con base de $ 16 vara cuadrada. Reconoce una hipoteca de pesos 6 0[illegible]5 por dos años y medio con interés de 7 por ciento anual y por el excedente se dejará mitad á un año de plazo interés 7 por ciento anual y la otra mitad al contado en el acto de la escrituración. Seña 8 por ciento. Comisión, 2 por ciento. Datos, Florida 239 —Laudelino Márquez.

AVENIDA INDEPENDENCIA números 3058, 60, 66, 68 y 70 entre Rioja y General Urquiza, 4 casas edificadas sobre parte de un terreno de 18 varas de frente por 65, quedando sin edificar en el fondo, 18 por 33 más ó menos, teniendo su entrada por el número 3070, donde se puede construir muy amplia y cómodamente 16 departamentos, garages, fábrica, depósitos ú otra clase de establecimientos, pudiéndose obtener una gran renta. El edificio [illegible] jos, sala, 4 dormitorios, comedor, baño con instalaciones de agua caliente y fría, piezas servicio, cocina con económica, instalaciones de luz eléctrica y gas, todo carpintería de cedro, celosías, vestíbulo, etc. Los altos cada casa: 2 salas á su frente, escritorio, 3 dorm. en una y 4 en la otra, comedor, baño con instalaciones agua caliente y fría, piezas servicio, cocina, w. c., instalación de luz eléctrica y gas, carpintería de cedro, celosías, vestíbulo, escaleras de mármol, tirantería de hierro, techos de azotea, obras de salubridad completas y toda clase de comodidades que se requieren en edificios de esta naturaleza. Construcción moderna con materiales de primer orden. Este es un buen negocio, mereciendo un estudio muy detenido porque esa área de tierra de 1 170 v. c. puede muy bien producir una renta del 12 ojo ó más anual al capital que se invierta.

EL MARTES 15 de Abril á las 3 p. m. remataré en mi oficina Florida 239, con base de una hipoteca de 100 000 pesos moneda nacional á favor de la compañía de seguros La Positiva, con el interés del 10 por ciento anual por 2 años. Se puede levantar en cualquier momento, como también aceptan amortizaciones parciales y del excedente del precio que resulte arriba de la base de venta se podrá dejar en segunda hipoteca mitad á 2 años de plazo, interés 8 ojo anual y la otra mitad al contado en el acto de la escrituración. Seña 8 ojo. Comisión 2 ojo. Por más datos Florida 239—Laudelino Márquez. U. Telefónica 2617 (Av.). Nota: Se atienden ofertas particularmente antes del día del remate. a6

G. G. Grosso

EN BANFIELD — 16 LOTEcitos. En 48 meses. Base 1 $ vara cuadrada. Distan pocas cuadras de la estación. Sobre el tranvía local. En el centro del barrio conocido por Villa Recreo. Terrenos muy altos, rodeados totalmente de población. La importancia de Banfield como pueblo veraniego y fabril es indiscutible. Basta recordar que dista sólo 15 minutos de la capital, circunstancia ésta que lo coloca á la altura de muchos barrios suburbanos de la misma de manera que cualquier persona que habita allí encuentra todas las comodidades apetecibles, no faltando en el pueblo absolutamente nada para vivir con comodidad. La orden de vender es terminante. No hay pretensiones ni limitación en el precio. ¡A liquidar!

EL DOMINGO 13 de Abril, á las 3 p. m., sobre los mismos terrenos. Una sola mensualidad al contado y otra dentro de los quince días en mi escritorio bastarán para tomar posesión de los terrenos, medidos y amojonados. Títulos perfectos ante el escribano señor Davies P. Rocca, Bolívar 171, una vez abonadas 12 mensualidades. Descuento 10 por ciento á quien prefiera pagar al contado. Comisión 2 por ciento. Más informes y planos, 173, Bolívar 177.—G. G. Grosso. a6

En CASEROS — 54 AMPLIOS lotes, á cuatro cuadras al SE de la estación, á una de la iglesia y de la avenida Maipú, que tendrá próximamente eléctrico. A tres de los grandes talleres del F. C. P. Terrenos altísimos, totalmente rodeados de población. Venta liberal, con opción, y por cualquier oferta, sobre la base de 7 pesos por mes el lote en 80 meses.

EL DOMINGO 20 de Abril, sobre los mismos terrenos. Tren gratis de Retiro, F. C. P. á las 2 p. m., parando en Palermo á las 2.10. Después mayores detalles. Planos y pasajes, 173 Bolívar 177.—G. G. Grosso. a6

Arturo Santiso y Cía.

BACACAY 3418 Y 20, ENTRE Concordia y Orán con tranvía á su frente, á dos cuadras de la Avenida Rivadavia y á 3 de la estación Vélez Sársfield (F. C. Oeste). Mide 10 varas de frente por 12 de fondo, su edificación consta de salón para negocio con persianas metálicas, 3 dormitorios, 1 pieza de servicio en alto, cocina, w. c., frente imitación piedra, patio mosaico, cielos rasos de yeso, carpintería de cedro, puerta cancel, entrada para familia independiente, agua corriente, etc. Puede visitarse.

EL DOMINGO 6 de Abril, á las 4 de la tarde, en la misma propiedad. Base, $ 9 000, reconoce en hipoteca $ 6.835.30 pagaderos en $ 109.28 mensual, durante 7 años y 6 meses, con la que podrá cargar el comprador. Títulos perfectos. Seña, 8 por ciento. Comisión, 2 por ciento. Más datos, Maipú 126. U. T. 3089, Avenida ó Rivadavia 5613. a1

Rodolfo Collet

LAS ISLAS de la SECCIÓN 1a. de Entre Ríos. A 5 horas de navegación de la capital. A tres años de plazo. Frente á la sección 2a. de la provincia de Buenos Aires, donde se hará el endigamiento de toda esa sección, 32.000 hectáreas divididas en lotes de 100 á 400 hectáreas, con plantaciones de 800.000 álamos, 500.000 sauces y 20.000 frutales, con más de 100.000 metros de desagüe. Rodeado por los arroyos Ceibo y Paraná Guazú y con frente al río Uruguay. El canal en construcción de Campana al arroyo Los Platos comunicará directamente estos terrenos con la estación Campana. Tierras inmejorables para toda clase de cultivos y especialmente para hortalizas y árboles frutales. Venta obligada por liquidación de sociedad. Sin base. Pagadero 1|3 parte al contado y el resto en tres cuotas iguales á 1, 2 y 3 años de plazo con pagarés hipotecarios y 7 ojo de interés anual por semestres adelantados. El remate tendrá lugar en mi casa, San Martín 345, Buenos Aires.

EL MARTES 15 de Abril, á las 8 a. m. Los terrenos pueden visitarse por los vapores "Emma Uruguaya" y "Olivera", que salen del canal San Fernando los jueves y domingos á las 8 p. m. Títulos perfectos. Las escrituras se otorgarán por el escribano Rodolfo Di Ció, calle San Martín 121. Seña, 8 ojo. Comisión, 2 ojo. Planos y más datos, San Martín 345, Buenos Aires.—Rodolfo Collet. m30

EN EL MONTE—PARTE de los afamados campos de Urquiola. Con grandes facilidades de pago. Lindísima fracción compuesta de 461 hectáreas. A sólo 2 leguas de la estación Monte Nuevo, F. C. Provincial y Meridiano V y á 3 leguas de las estaciones Abbot y Monte, F. C. S. Campo riquísimo, con agua dulce de 3 á 6 metros de profundidad y variedad de pastos tiernos. Dividido en tres potreros con alambrados interiores propios y exteriores de 6 hilos, medianeros. Hay dos poblaciones de barro y un molino el cual pertenece al arrendatario. Está arrendado sin contrato á los señores Constantino Alburua, M. Laborde y Magnaye. Linda con los señores Teodoro Gandía, Cesáreo y María Urquiola y Encarnación H. de Debenedetti. Venta forzosa. Como judicial. Base la hipoteca que reconoce de $ 70.000 m|n ó sean $ 152 m|n la hectárea que vence el 6 de Noviembre de 1914 al 9 ojo anual por semestres adelantados con la cual cargará el comprador. El excedente que resulte lo abonará al contado en el acto de firmarse la escritura. El remate tendrá lugar en mi casa, San Martín 345.

EL MARTES 15 de Abril á las 3 p. m. Títulos perfectos. Seña 8 ojo. Comisión 2 por ciento. Planos y más datos á mi casa, San Martín 345, Buenos Aires. — Rodolfo Collet.

V. S. LOBATO & Cía.

Las ventas de HOY

FRAGA 727, entre Lacroze y Estero —Casa moderna, de familia. Bien ubicada y buena construcción. 10.39 varas por 25.50. Base $ 14 000. con 4500 cédulas argentinas y saldo mitad al contado y mitad de 1 á 5 años de plazo.
A las 3.30.

SALCEDO 2984, entre Deán Funes y Rioja — Casa pequeña con buena renta. Adoquinado pago. 9 varas por 20. Base pesos 6000 en hipoteca á un año.
A las 3.30.

LARRAZABAL, BRAGADO, PIERES y TAPALQUE — El saldo de esa manzana: 12 lotes á 1 cuadra del tranvía por la avenida Provincias Unidas y sobre adoquinado. en 30 mensualidades; 2 de seña y después mes á mes, con título definitivo á las 12 mensualidades. Sin base.
A las 3.30.

RIOJA 1381 y 1383, entre Cochabamba y Constitución — 10 varas por 60, con edificio sólido, para negocio y habitación. Base $ 28.000.
A las 4.

BERUTI 1344, entre Aráoz y Canning — 10 varas por 32.70 á un lado y 29.60 al otro, con edificio antiguo, á 2 cuadras de Santa Fe. Base $ 16.000.
A las 4.

EN FLORESTA—A cuadra y media de Rivadavia Calle Laguna entre R. L. Falcón y Provincias Unidas 10 varas por 77 á un lado, 75.66 á otro y 26.50 en el contrafrente. Superficie 1382 varas cuadradas. Base $ 12 v. c. con facilidades.
A las 4.30.

CUCHA-CUCHA 349, entre Bogotá y Avellaneda — Buena casa, á 3 cuadras de Rivadavia. 10 varas por 40. Adoquinado pago. Base $ 12 000, mitad al contado y mitad á un año.
A las 5.

V. S. Lobato y Cía.

AVISOS NUEVOS

AVENIDA LA PLATA 326 entre Venezuela y Agrelo, con adoquinado pago, á 2 cuadras del bulevar Rivadavia. Casa sólidamente construida y con amplio terreno para continuar su edificación, en esa importante y bien situada ubicación. Base pesos 2 000. Título perfecto.
EL DOMINGO 13 de Abril á las 4 en la propiedad. Mide 10 varas de frente por ... Edificio todo en cal, consta de 4 piezas grandes, otra más pequeña, cocina y w. c., cielos rasos de yeso, pisos de pino tea, patio de baldosas, pozo con bomba, gallinero y fondo con frutales. Puede visitarse. Seña 8 o|o. Comisión 2 o|o. Informes, Rivadavia 639.—V. S. LOBATO y Cía. a6

*EN FLORES, BIEN UBICA*da. Pedernera 725 entre Lobos y Monte, á 2 cuadras de la avenida Directorio y á 8 de Rivadavia y de la plaza de Flores. Nueva y entre buenas construcciones. Base 10.000. Título perfecto. Ad corpus.
EL DOMINGO 13 de Abril á las 4.30. En la propiedad. Mide 10 varas de frente por 28.07 de fondo á un lado y 28.30 al otro. Edificio: 2 habitaciones, comedor que cuadra el patio, baño revestido, cocina y w. c., cielos rasos de yeso, pisos de pino tea, puertas y celosías de cedro, patio de mosaico, galería, pozo con bomba, jardín al frente con verja de material y hierro. Puede visitarse, las llaves en el almacén de la esquina. Seña 8 o|o. Comisión 2 o|o. Informes, Rivadavia 639.—V. S. LOBATO y Cía. a6

*JUDICIAL — ROJAS 71 EN*tre Rivadavia y Yerbal. En el centro del Caballito y al lado del bulevar Rivadavia, casa de familia, bien edificada, en calle adoquinada y rodeada de buenas construcciones. Por orden del señor juez doctor ... Navarro, secretaría del doctor ... Zapiola, en la testamentaría de don Prudencio Dupont. Base $ ... Título perfecto. Escrituras por ante el escribano del señor Eusebio Terrén.
EL DOMINGO 20 de Abril á las 3.30 en la propiedad. Mide 5 metros 18.05 varas de frente al Oeste por 26 metros 13 ... al ... N. ... metros al Sur. Edificio con ... al frente consta de ... 4 piezas de madera, cuarto de baño, cocina y w. c., cielos rasos de yeso, pisos de pino tea, patio de mosaico, ventanas y persianas de cedro. Seña 8 o|o del precio de venta. Comisión 2 por ciento. Informes, Rivadavia 639.—V. S. LOBATO y Cía. a6

*EN LANUS, SOBRE LA Ave*nida Pavón, con adoquinado y tranvía, 3 lotes de terreno, juntos en ese progresista pueblo del Sur, cuyo notable adelanto y creciente valorización todos conocen. Su situación es importante y solicitada de la localidad: Avenida Pavón entre Máximo Paz y Chaco, con tranvía eléctrico 102 al frente á plaza de Mayo. Venta sin base pagadero el importe tercera parte al contado, tercera parte á 6 meses y tercera á 1 año de plazo, con 7 por ciento de interés anual. Título perfecto.
El MIERCOLES 16 de Abril, á las 3, en nuestro salón Rivadavia 639. Los 3 lotes son iguales 10 varas por 50 cada uno y están unidos. Se dará opción. Seña 8 por ciento. Comisión 2 por ciento. Planos é informes, Rivadavia 639.—V. S. LOBATO y Cía. a6

CON MENSUALIDADES — Zavaleta, entre Patagones y Uspallata, á una cuadra del Parque Patricios y de la calle Rioja y á una también de Caseros, con tranvías. Terreno de interesantes medidas, sobre calle adoquinada, rodeado de buena edificación y en barrio que progresa mucho. Base pesos 24 v. c., de cuyo importe pesos 4.476.30 podrá pagarse en 80 mensualidades de pesos 149.22 y el saldo al contado. Título perfecto.
EL DOMINGO 13 de Abril á las 3, en el terreno. Está lindando con la esquina y mide 11 varas por 30.50. Superficie 335.35 varas cuadradas. Falta pagar, del adoquinado, 8 mensualidades de $ 31.17, lo que ya se ha abonado queda á favor del comprador. Seña 8 por ciento. Comisión 2 por ciento. Informes, Rivadavia 639.—V. S. LOBATO y Cía. a6

*CABILDO 3472 al 3500, ES*quina á Juana Azurduy 2488 — Un grupo de 3 propiedades bien construidas y que producen buena renta. A 3 cuadras de la estación Núñez y en el centro mismo de la localidad. Títulos perfectos. Venta ad corpus. Facilidades de pago.
El DOMINGO 20 de Abril á las 4
PROPIEDAD ESQUINA — Cabildo 3490 al 3500, esquina á Juana Azurduy. Mide según título, 21.02 varas de frente á la primera por 35.97 de fondo y frente á la segunda. Entre muros tiene 21.07 por 40.76. Edificio compuesto de 2 amplios salones de negocio con 4 grandes vidrieras con cortinas metálicas, 3 dormitorios, un vestíbulo de 4.50 metros por 5, cocina y w. c. Renta $ 400, con contratos, que vencen en Octubre de 1915 y Abril de 1917. Base, $ 60 000. Reconoce una hipoteca de $ 45.000 al 9 o|o, que vence el 9 de Septiembre de 1916, pudiendo pagarse el saldo, hasta completar el precio de la compra, mitad al contado y mitad á un año, con garantía de segunda hipoteca y 7 o|o de interés anual.
PROPIEDAD CABILDO 3473 y 3479. Mide por título, 14.90 varas de frente por 38.67 de fondo. Entre muros tiene 15.13 varas por 39.50. Edificio número 3472. Gran salón de negocio con tirantería de hierro (preparado para seguir altos), 1 pieza, cocina y w. c. Número 3478. Casa de familia compuesta de sala, comedor, 3 dormitorios, baño, cocina, pieza de servicio y w. c. Renta total, $ 350, sin contrato. Base, $ 30.000, con una hipoteca de $ 20.000 que vence el 9 de Septiembre de 1916, al interés del 9 o|o anual. El resto podrá pagarse mitad al contado y mitad á un año, en segunda hipoteca, con 7 o|o de interés.
PROPIEDAD JUANA AZURDUY 2488 — 19.40 varas por 35.60. Casa de familia compuesta de sala, comedor, 5 dormitorios, baño, cocina y w. c., jardín, 2 molinos, galería, etc. Base, $ 22.000. Mitad al contado y mitad á un año, con garantía hipotecaria y 7 o|o de interés anual. Seña 8 o|o. Comisión 2 o|o. Informes, Rivadavia 639, V. S. LOBATO y Cía. a6

*COMO JUDICIAL — TERRE*no calle Darwin entre Murillo y Muñecas, á 3 cuadras del bulevar Triunvirato y á 2 de Warnes, en el progresista y bien edificado barrio de Villa Crespo. Base pesos 9 vara cuadrada. Título perfecto. Venta por división de condominio entre herederos mayores.
EL DOMINGO 13 de Abril á las 3.30, en el mismo terreno. Mide 10 varas por 26.44. Superficie 264.43 v. c. Corresponde al lote núm. 21 de la manzana 4. Seña 8 por ciento. Comisión 2 por ciento. Informes, Rivadavia 639.—V. S. LOBATO y Cía. a6

CASAS

AL LADO DE SAN JUAN — Muy buenas medidas y ubicación importante y solicitada. Saavedra 1241 entre el bulevar San Juan y Cochabamba, con adoquinado pago. Casa sólidamente construida, en perfectas condiciones para ampliar su edificio haciendo la sala y para seguir de altos, y que daría buen interés al capital que se emplease. Base 12 000 pesos. Título perfecto. Ad corpus.
EL DOMINGO 13 de Abril á las 3.30. Mide 10 varas de frente por 31. Edificio se compone de 4 dormitorios, comedor, baño, cocina, 2 piezas en altos y w. c., cielos rasos de yeso, pisos de pino de tea, patio de mosaico, puertas y celosías de cedro, cloacas internas, etc. Puede visitarse. Seña 8 o|o. Comisión 2 o|o. Informes, Rivadavia 639.—V. S. LOBATO y Cía. a4

*CASA PEQUEÑA, BIEN EDI*ficada y de buena renta. Salcedo 2984 entre Deán Funes y Rioja, con adoquinada pago. A una cuadra del bulevar Chiclana y al lado de la esquina de Rioja, con tranvías por ambas. Base $ 6.000, en una hipoteca con la que podrá continuar el comprador, por un año al 9 por ciento por semestres anticipados. Título perfecto. Ad corpus. Renta $ 120.
EL DOMINGO 6 de Abril, á las 3.30. Mide 9.55 varas de frente por 20 de fondo. El edificio algo antiguo pero perfectamente reformable se compone de sala, 3 piezas, otra en altos, cocina y w. c., y en cuerpo separado, una pieza baja y otra alta, cielos rasos de yeso, pisos de pino tea, patio de mosaico, pozo etc. Seña, 8 por ciento. Comisión, 2 por ciento. Informes, Rivadavia 639.—V. S. LOBATO y Cía.

BERUTI 1341, *ENTRE Aráoz* y Canning. A dos cuadras de Santa Fe. Casa vieja en terreno de muy lindas medidas para edificar casa-habitación, en barrio de familias todo ocupado por hermosas construcciones modernas. Adoquinado pago. Base, $ 16 000. Título perfecto. Ad-corpus.
EL DOMINGO 6 de Abril á las 4, en la propiedad. Mide 10 varas de frente por 32.70 de fondo á un lado, 29.60 al otro y 31.66 varas en el contrafrente. El edificio, aunque antiguo, es todavía aprovechable, tiene 5 piezas bajas y otra en altos con cielos rasos de yeso y pisos de pino tea, pequeño jardín al frente con cerco de material y puerta de hierro, cocina, w. c. y pozo. Seña, 8 por ciento. Comisión, 2 por ciento. Informes, Rivadavia 639.—V. S. LOBATO y Cía. m26

RIOJA 1381 *Y* 1383, *ENTRE* Cochabamba y Constitución, á una cuadra del bulevar San Juan. Propiedad amplia bien conservada, para negocio y habitación, sobre una calle de gran importancia comercial. Venta como judicial por división de condominio entre herederos mayores. Base, $ 28 000. Al contado. Título perfecto. Ad corpus.
EL DOMINGO 6 de Abril, á las 4, en la propiedad. Mide 10 varas de frente por 60. Edificio de sala con puerta para negocio y ventana-balcón, 3 habitaciones, comedor, otras dos piezas, cocina, w. c. y un galpón de madera al fondo, cielos rasos de yeso, pisos de pino tea, puerta de cedro, patio de mosaico, etc. Seña 8 por ciento. Comisión, 2 por ciento. Informes, Rivadavia 639.—V. S. LOBATO y Cía. m21

COLEGIALES Y FRAGA, AL lado de esa importante esquina y á una cuadra de Triunvirato. Casa moderna, de familia, bien construida y de muy lindas medidas. A largos plazos. Calle Fraga 727, entre Federico Lacroze y Estero. Rodeada de Avenidas con tranvías y de buena edificación. Base, $ 14.000, incluidas 4 500 cédulas argentinas con las que puede cargar el comprador al tipo de plaza y el saldo, hasta completar el valor de la compra, podrá pagarse mitad al contado y mitad de 1 hasta 5 años de plazo en segunda hipoteca, con 8 por ciento de interés anual. Título perfecto.
EL DOMINGO 6 de Abril, á las 3.30, en la propiedad. Mide 10.39 varas de frente por 25.50. Edificio tiene frente imitación piedra y se compone de sala y escritorio al frente, vestíbulo, 2 dormitorios, comedor, con sótano, cuarto de baño, cocina, despensa y pieza de servicio en altos. Cielos rasos de yeso, pisos de pino tea, galería con cielo raso de yeso, vidrios ingleses en el vestíbulo, patios de mosaico, pileta para lavar, pozo semisurgente, etc. Puede visitarse. Seña, 8 por ciento. Comisión, 2 por ciento. Informes, Rivadavia 639.—V. S. LOBATO y Cía. m23

*EN EL CABALLITO. BUE*na casa en amplio terreno y ubicación muy buena. Cucha Cucha 349, entre Bogotá y Avellaneda, con adoquinado pago. A 3 cuadras de Rivadavia. Base, $ 12 000, pudiendo pagarse mitad al contado y mitad á un año con 8 por ciento de interés. Título perfecto.
EL DOMINGO 6 de Abril, á las 5, en la propiedad. Mide 10 varas de frente por 40.48. Edificio sólido: jardín al frente, 3 piezas, otra de madera, cocina y w. c., cielos rasos de yeso, pisos de pino tea, puertas de cedro, celosías, galería con piso de mosaico, pozo semi-surgente con depósito de 500 litros, verja de material y hierro al frente, etc. Seña, 8 por ciento. Comisión, 2 por ciento. Informes, Rivadavia 639.—V. S. LOBATO y Cía. m30

TERRENOS

EN FLORESTA—TERRENO muy amplio como para corralón, depósito ó otra construcción que requiera grandes medidas, calle Laguna entre Ramón L. Falcón y Provincias Unidas. A cuadra y media de Rivadavia, frente á la quinta de Shilletto y al lado de edificio. Base, $ 12 vara cuadrada, de cuyo importe $ 10 000 podrán dejarse en hipoteca á un año, al 8 o|o de interés. Saldo al contado. Título perfecto.
EL DOMINGO 6 de Abril, á las 4.30 de la tarde, en el mismo terreno. Mide 10 varas de frente por 77.04 en un costado, 75.66 en el otro y 26.59 varas en el contrafrente. Superficie 1 382.20 v. c. Seña 8 por ciento. Comisión, 2 por ciento. Informes y planos, Rivadavia 639.— V. S. LOBATO y Cía.

*EL SALDO DE LA MANZA*na limitada por la Avenida Larrazábal (adoquinada) y las calles Pieres, Tapalqué y Bragado 12 lotes en 30 mensualidades. A 3 cuadras al centro de la Avenida Directorio y de los Nuevos Mataderos y á una del bulevar Provincias Unidas, por donde pasan los tranvías 45 y 46, con doble vía entre el Parque de los Patricios y plaza Mayo, respectivamente y los Nuevos Mataderos. Terrenos altos, muy bien situados, en barrio que se valoriza rápidamente. Venta sin base. A tanto la vara cuadrada, pagadero el importe en 30 mensualidades, sin interés. 2 al contado, en el acto del remate y las restantes á contar desde el 10 de Mayo próximo en nuestra casa. Título perfecto. Posesión inmediata. Escrituras por la oficina del señor Héctor Castañeda, una vez pagadas 12 mensualidades.
EL DOMINGO 6 de Abril, á las 3.30 de la tarde, en los mismos terrenos. Miden 10 varas de frente por 55 de fondo, y uno 10 por 25 varas. Una visita á los terrenos demostrará claramente su excelente ubicación y la bondad del negocio. Comisión, 2 por ciento. Informes y planos, Rivadavia 639.—V. S. LOBATO y Cía.

SANTIAGO DEL ESTERO 649|51, entre Méjico y Chile. Terreno grande, con edificio antiguo que da renta. Base, $ 60 v. c. Mitad al contado y mitad á un año con 7 por ciento. Título perfecto. Ad corpus. Lo más aparente para la edificación de una gran casa de renta ó para una de familia y taller ó depósito en el martillo.
EL MIERCOLES 16 de Abril, á las 3, en nuestro salón, Rivadavia 639. Mide 7.74 varas de frente por 42 1|2, con un martillo á favor de 28.06 varas por 23.09. Superficie, 967.29 varas cuadradas. Edificio: con 26 piezas, baños y w. c. Produce $ 350 sin contrato y en detalle da 600 $ más ó menos. Seña, 8 por ciento. Comisión, 2 por ciento. Informes y planos, Rivadavia 639.—V. S. LOBATO y Cía. m23

*PAMPA Y ALVAREZ THO*mas. El saldo de las 3 manzanas: 51 lotes en 48 mensualidades, sobre adoquinado y á 100 metros del tranvía. Pampa, Alvarez Thomas, Bella Vista Miller, Sucre y Echeverría. A 7 cuadras de la estación Villa Urquiza y con los tranvías 96 y Lacroze, á una cuadra. Sin base.
EL DOMINGO 27 de Abril, á las 2.30 de la tarde, en los terrenos. Después detalles.—V. S. LOBATO y Cía. a1

EN TEMPERLEY, F. C. S. — 4 fracciones bien situadas para casas-quintas ó para revender en pequeños lotes. A 10 cuadras al Oeste de la estación, en un sitio muy pintoresco y de porvenir, donde ya se ha subdividido y vendido en lotes, varias fracciones próximas. Base pesos 1.50 la v. c., pudiendo pagarse mitad al contado y mitad á un año con hipoteca y 7 o|o de interés. Título perfecto. Escrituras por ante la oficina del señor Enrique Huergo.
EL MIERCOLES 16 de Abril, á las 3 p. m. en nuestro salón de ventas Rivadavia 639. Los terrenos están sobre la calle Huergo, Avellaneda, General Paz y San Carlos, una fracción forma esquina de 39 1|2 varas por 51 1|2, y las otras miden 38.15, 39.40 y 42.50 varas de frente por 62 1|2 á 69 de fondo. Seña 8 o|o. Comisión 2 o|o. Informes y planos. Rivadavia 639.—V. S. LOBATO y Cía. a5

CAMPOS

*EN LOBOS (F. C. S.) CHA*cras á 2 años de plazo. Forman parte del establecimiento La Porteña, de del Carril, á 35 cuadras del pueblo de Lobos, y son tierras reputadas de lo mejor de la zona, con agua dulce de 3 á 6 metros. Base, pesos 150 la hectárea. Títulos perfectos. Escrituras por la escribanía del señor Rafael E. Acevedo, en Lobos.
EL DOMINGO 20 de Abril, á las 2 de la tarde, en el hotel del Jardín, en Lobos, venderemos
1o.—247 hectáreas, 79 áreas, 49 centiáreas en un lote. Todo alambrado y dividido en 2 potreros con tranqueras de madera dura y varillas de hierro. Postes enteros de quebracho, 6 hilos de alambre San Martín y uno de púa. Tiene hipoteca de $ 42 000 al 7 por ciento con la que puede cargar el comprador y que se paga por terceras partes, con vencimiento al 6 de Diciembre próximo y al 6 de Diciembre de 1914 y de 1915. El saldo podrá abonarse mitad al contado y mitad á un año en segunda hipoteca con 7 por ciento por semestres anticipados.
2o.—9 chacras, de 25 hasta 41 hectáreas, rodeando la fracción anterior: se venderán separadas y con opción, pudiendo pagarse el importe, tercera parte al contado, tercera parte á un año y tercera á dos años, con el 7 por ciento de interés anual por semestres anticipados. Seña, 8 por ciento. Comisión 2 por ciento. Informes y planos, en nuestra casa, Rivadavia 639 y en la escribanía del señor R. E. Acevedo, en Lobos, á quien puede dirigirse también para revisar el campo.—V. S. LOBATO y Cía. a1

EN CAÑUELAS — 370 *HEC*táreas que ha sido parte de la estancia Santa Rosa de Barrenechea, todo alambrado, con dos potreros y una población, á una legua de V. Casares y á 1 1|2 de Cañuelas. Campo alto y parejo, lindando con el río Matanza. Venta como judicial. Base $ 250 000 con facilidades.
EL SABADO 19 de Abril, á las 3 de la tarde en nuestro salón de ventas, Rivadavia 639. Después otros detalles.—V. S. LOBATO y Cía. a6

F. P. Bollini & Cía.

Bolívar 160

SEMANALES — Los LUNES caballos, carruajes y guarniciones. MARTES y SABADOS, plantas. Los JUEVES, muebles y mercaderías varias. En nuestra casa Bolívar 160, á las 2 p. m. p.

HOY

CON CEDULAS

A LAS 4 P. M.—En Villa Devoto, 3 propiedades en un solo lote, Asunción 3501 05 y Concordia 3908 12. Base, $ 20.000.

A LAS 4 30—2 terrenos ideales. En Palermo, General Paz y Leones. Base, $ 22 vara cuadrada.

Lean avisos siguientes.

F. P. Bollini & Cía.

EN VILLA DEVOTO — CON cédulas 3 propiedades en un grupo formando esquina en Asunción 3501 al 3505 y Concordia 3908 al 3912, á media cuadra por ambos lados del tranvía 85. Terreno mide 12.37 metros de frente á la calle Asunción por 25.55 metros á Concordia. Edificación moderna, á todo costo y con la siguiente distribución, esquina Asunción 3501 al 3505 gran salón, con sótano que abarca todo el edificio, con entrada independiente, patio, pieza y demás dependencias. Concordia 3908, negocio con vidriera, cortina metálica, 2 piezas, baño, cocina, w. c., Concordia 3912, casita de 4 piezas, 2 altos, cocina, w. c., etc. Renta de todo $ 240. Base $ 20 000 de los que se descontarán una hipoteca de $ 13 200 á favor del Banco Hipotecario Nacional.
EL DOMINGO 6 de Abril á las 4 p. m. sobre las mismas. Títulos perfectos. Seña 8 o|o. Comisión 2 o|o.—F. P. Bollini y Cía. m26

BULEVARES CABILDO Y Dorrego. A 2 cuadras de estos importantes bulevares, 2 terrenos de dimensiones ideales con frentes á las calles Leones y Gral. Paz. Calles adoquinadas y rodeadas de edificación moderna. El terreno con frente á Gral. Paz, mide 10 vs. de frente al NE, 20.22 de fondo por un costado y 20.57 vs. en el otro. El lote con frente á Leones mide 10 vs. de frente, 24.34 vs. en un costado y 24.28 vs. en el otro. Base, $ 22 vara cuadrada.
EL DOMINGO 6 de Abril, á las 4.30 de la tarde, sobre los mismos. Seña, 8 por ciento. Comisión, 2 por ciento. Títulos garantidos. Datos, Bolívar 160.—F. P. Bollini y Cía. m30

JUDICIAL. PROPIEDAD en Belgrano. Calle Cuba 3068 entre Guayra á Iberá. Cómoda como para familia. A 3 cuadras al Norte de Cabildo con doble vía de tranvías y con el 35 al frente. La edificación en perfecto estado, se compone de 3 piezas, comedor, 2 de altos, baño, cocina, w. c., molino, pisos tea y mosaico, etc., etc. Base de venta $ 13 800.
EL DOMINGO 13 de Abril á las 4 p. m., sobre la misma y de acuerdo a siguiente Edicto judicial. Por disposición del señor juez de 1a. instancia en lo civil de la capital, doctor Arturo Seeber (secretaría de Pietri) se hace saber por el término de 15 días que en el juicio de Juan Pozzo contra Calixtro Cayetano sobre cobro de pesos, han sido designados los martilleros F. P. Bollini y Cía. para vender en remate público una finca de propiedad del ejecutado, situada en Belgrano, paraje denominado Saavedra, calle Cuba 3068 entre Guayra é Iberá, edificado en el lote 10, compuesto de terreno de 8.66 mts. de frente al N. E. por 34.64 mts. de fondo, debiendo exigir del que resulte comprador el 8 o|o á cuenta de precio y el 2 o|o de comisión y cuya base de venta será la de $ 13 800. Por más datos á la secretaría del autorizante, 6o. piso Palacio de Justicia ó á los martilleros.—Buenos Aires, Marzo 24|913 — F. P. Bollini y Cía. m35

30 YEGUAS ESPECIALES de tiro procedentes de La Madrid. Se rematarán
EL LUNES 7 de Abril á las 2 p. m. en nuestra casa, Bolívar 160. Comisión al comprador.—F. P. Bollini y Cía. a5

Juan M. Iribarren

HOY

En San Martín

49 LOTES

En 80 mensualidades

Base 15 $ por mes

*EN SAN MARTIN — 49 LO*tes, en 80 mensualidades. La quinta conocida por de Lynch, sobre las calles Mitre, 25 de Mayo y otras. Rodeados de edificación, con árboles frutales y de sombra, á pocas varas del afirmado y en el radio de las aguas corrientes; á pocas cuadras del tranvía á Reconquista y Lavalle, del Banco de la Provincia y de la plaza.
HOY DOMINGO 6, á las 3.30 p. m. Base 15 $ por mes cada lote, á pagar 2 mensualidades en el acto del remate, otras dos dentro de los 15 días siguientes y las restantes desde el 1o de Junio próximo y del 1o al 10 de cada mes. Comisión 3 o|o. Planos y más datos á mis oficinas, Maipú 11. U. T. 2343, Avenida.

A. Rodríguez Ortiz

EN LANUS — 2 TERRENOS ideales frente al tranvía local que corre entre la estación y Villa Obrera, calle Sitio de Buenos Aires entre las de Ayohuma (adoquinándose) é Ituzaingó, viene á quedar á 4 cuadras al Este de la estación por Ayohuma, terrenos altos y entre edificación moderna, miden 10 y 11 varas de frente por 45.61 de fondo. Base $ 3 v. c.
EL DOMINGO 6 de Abril á las 4.30 p. m. Datos y planos, Bmé Mitre 383 ó en Barracas, San Antonio 543. a1

EN LANUS (ESTE) — 2 *LO*tes de terreno frente á la calle Pringles, entre la de Venta y Media y La Tablada. Superficie, 9 de frente por 45 y 53 varas de fondo. La venta será la mitad al contado y el resto en 24 mensualidades.
EL DOMINGO 6 de Abril, á las 5 de la tarde. Datos, B. Mitre 383 ó en Barracas, San Antonio 543. a4

*EN FLORES, — CASA MO*derna, calle Flores 3682. Al lado de la esquina Esperanza y calle por medio con la estación Vélez Sársfield. A 50 metros de la Avenida Rivadavia. Entre edificios de primer orden y con la perspectiva del subterráneo en construcción. Base, $ 14 000. A plazos.
EL DOMINGO 6 de Abril, á las 4.30, sobre la misma. Mide 8x73 por 28 varas, y consta de hall, sala, comedor ochavado, 3 dormitorios, baño con agua caliente y fría, cocina económica, w. c. para servicio y una pieza en altos, cielos rasos de yeso, pisos de tea y mosaicos, carpintería y celosías de cedro, gas, agua corriente y cloacas internas. No falta un detalle. Visítese. Título perfecto. Seña, 8 por ciento. Comisión, 2 por ciento. Más datos. B. Mitre 463.—PIETRANERA y Cía. m30

*AVENIDA LACROZE y FRA*ga 777—Hermosa casa recién construida sólida y confortable. En lo mejor de la capital para residencia de familia, por su altura y edificaciones modernas. Con tranvías á todas direcciones. Base, $ 13 000. A plazos. Excedente al contado.
EL DOMINGO 6 de Abril, á las 3, en la misma. Mide 10 por 38 varas, su edificio se compone de sala, zaguán con mayólicas, vestíbulo, 3 dormitorios, comedor, baño, cocina, pieza en altos y demás dependencias, cielos rasos de yeso, pisos de tea y mosaicos, azulejos, mármoles y detalles de lujo. Visítese. Título perfecto. Seña, 8 por ciento. Comisión, 2 por ciento. Más datos, B. Mitre 463.—PIETRANERA y Cía. m13

8 LOTES EXCEPCIONALES. En 40 mensualidades. En plena capital y con la estación Pueyrredón dentro de los terrenos. Calles Condarco, Cabezón y Bolivia. Es la más saliente ubicación de la hermosa localidad. Pueyrredón está á 20 minutos del Retiro y á 3 de Villa Urquiza y es de los barrios nuevos de la ciudad el que más ha progresado en el último año. Terrenos altos y de medidas convenientes. Venta sin base. En 40 meses sin interés.
EL DOMINGO 6 de Abril á las 4, sobre los mismos terrenos. Superficies que varían de 241 á 446 varas cuadradas. Visítese en la seguridad de que son inmejorables, para edificar la casa propia ó finca de renta. En 8 mensualidades. Títulos perfectos, inmediatos y definitivos por ante los escribanos Martín y Valenzuela, B. Mitre 518. Posesión en el acto. Comisión 2 o|o. Más datos y planos detallados á nuestro escritorio, B. Mitre 463.—PIETRANERA y Ca.

*SUD AMERICA Y NEU*quén. En el centro de Flores. Notable terreno esquina, de 15 v. á la primera por 30 á la segunda, con adoquinado y vereda pagos. El eléctrico doble vía por Gaona, hasta Nazca, será en breve un nuevo factor de valorización y progreso de ese importante barrio. Base $ 18 v. c., con plazos en mensualidades.
EL DOMINGO 6 de Abril, á las 4.30, en el mismo terreno. Mira al NO. Título perfecto. Seña 8 o|o. Comisión 2 o|o. Informes B. Mitre 463.—PIETRANERA y Cía. m30

Av. PROVINCIAS UNIDAS (adoquinada y con doble vías de eléctricos), entre Fonrouge y Larrazábal. Precioso terreno de dimensiones ideales y en un paraje de indiscutible porvenir, rodeado de edificación moderna y en barrio sumamente comercial. Venta sin base, á tanto la v. c. A cómodos plazos.
EL DGO. 6 de Abril, á las 4.30, sobre el mismo. Mide 10 v. x 46. Mira al S. Es indicadísimo para edificar la casa de familia, por ser un sitio muy poblado y de grandes perspectivas y adelantos. Está lindando con el edificio ocupado por una zapatería. Título perfecto. Seña 8 o|o. Comisión 2 o|o. Datos B. Mitre 463.—PIETRANERA y Cía. m30

TERRENO EN FLORESTA. A una cuadra de la Av. Rivadavia (con doble vía de eléctrico y próximamente el subterráneo). White entre Ramón L. Falcón y Rafaela. Base $ 5 la v. c.
EL DGO. 6 de Abril, á las 3.30. Mide 6½ v. Ubicación muy recomendable, por su proximidad al gran parque Olivera. Al lado de la esquina Falcón. Rumbo Oeste. El único sin edificar. Título perfecto. Seña 8 o|o. Comisión 2 o|o. Más datos. B. Mitre 463.—PIETRANERA y Cía. m30

TUCUMAN Y SALGUERO — Un terreno bien situado de dimensiones excepcionales. Con adoquinado pago y agua corriente. Barrio moderno, de grandes construcciones. Inmejorable para una finca de renta ó petit hotel. Base $ 10 000. A plazos.
EL DOMINGO 13 de Abril á las 4.30, sobre el mismo terreno. Mira al Norte. Mide ... por 17.35 en el costado ... el costado Este y 15.70 ... Superficie 26.50 v. ... Título perfecto. Seña 8 o|o. Comisión 2 o|o. Más datos, B. Mitre 463.—PIETRANERA y Cía. a6

*36 LOTES EN PLENA CAPI*tal. La notable manzana avenida Sud América, Zuviría y Mozart. En 36 lotes y en 120 mensualidades. En una de las situaciones más altas y pintorescas de la capital. Sobre el parque del Oeste y escuela de Agronomía y á 3 y 4 cuadras de las paradas Tres Cruces y Pilar, del tranvía Lacroze, línea plaza Mayo San Martín. Toda la manzana completamente rodeada de chalets y casas estilo inglés, de reciente construcción. Difícilmente habrá barrio dentro de la capital, que haya prosperado más en menos tiempo. El que no lo haya visitado de un año á esta parte, seguramente lo encontrará desconocido. La venida del tranvía Lacroze á 2 cuadras, es evidente, pues se trata de una línea muy bien servida y que pronto tendrá el subterráneo de Chacarita á Paseo de Julio. Venta sin base y en 120 mensualidades. A tanto por mes el lote.
EL DOMINGO 20 de Abril á las 3.30, sobre los mismos terrenos. Son lotes de 216 á 490 v. c. Se dará opción amplia. Condiciones de la venta. 2 mensualidades en el acto del remate y 1 al retirar la libreta, dentro de los 10 días. Las restantes en nuestro escritorio, B. Mitre 463, á contar desde el mes de Mayo. Comisión 2 o|o. Títulos perfectos. Escrituras por la oficina de los señores Martín y Valenzuela. La posesión se dará inmediatamente, con la intervención del ingeniero señor Esteban C. Rojas. Visítense antes del remate. Más datos y planos á nuestra casa, B. Mitre 463. —PIETRANERA y Cía. a6

HERMOSO TERRENO EN Palermo Santa Fe y Humboldt núm. 2485, al lado de la estación Pacífico y á 4 cuadras de la plaza Italia. Único lote en ese centro comercial, que está sin edificar y entre flamantes edificios modernos. Base, $ 35 la v. c., á largos plazos.
EL DOMINGO 13 de Abril, á las 3.30, en el mismo terreno. Mide 10x46 v. Adoquinado al frente, vereda de piedra y tranvía en todas direcciones. Título perfecto. Seña 8 o|o. Comisión 2 o|o. Más datos á nuestro escritorio, B. Mitre 463.—PIETRANERA y Cía. a6

*EXCEPCIONALES TERRE*nos en Bahía Blanca. Frente mismo á la estación del F. C. Sud. Con adoquinado y eléctrico al frente. Sobre el gran bulevar de la misma estación y calles Soler, Brandsen y La Madrid. Son 17 lotes, que constituyen el saldo de la tierra de mayor y positiva importancia é inmenso porvenir de la gran ciudad. Es la más segura colocación de capital. Cualquier suma que en ellos se emplee en edificación, dará altísima renta. Están entre edificios modernos y tienen luz eléctrica, gas, aguas corrientes, excelentes afirmados, amplias veredas de mosaicos y tranvías eléctricos. Base $ 15 la v. c. A largos plazos.
EL SABADO 19 de Abril, á las 3, en nuestro escritorio, B. Mitre 463. Condiciones de la venta: 1|4 parte al contado y resto á 6, 12 y 18 meses de plazo, con el 8 o|o de interés y pagarés hipotecarios. Escrituras definitivas por ante los escribanos Sres. Alberto C. Eguren y Robustiano Sánchez (Sarmiento 1528). Posesión inmediata, con los lotes perfectamente amojonados, será dada por el agrimensor oficial de Bahía Blanca. Sr. Eugenio J. Jacquemain. Seña 10 o|o. Comisión 2 o|o. Más datos y planos B. Mitre 463.—PIETRANERA y Cía. a6

CASA BIEN SITUADA — Iturri 265. Próxima á la Av. Dorrego (adoq) y á Triunvirato, también adoquinada y con eléctricos. Los eléctricos de Lacroze distan á 3 cuadras de la propiedad. Base $ 4.500, á plazos.
EL DOMINGO 13 de Abril, á las 3.30, en la misma. Mide 10x40 v. El edificio se compone de 3 dormitorios, 1 pieza de madera, galería, cocina, agua de bomba y dependencias. Buena oportunidad para empleados ú obreros, por su escaso desembolso para adquirirla. Títulos perfectos. Seña 8 o|o. Comisión 2 o|o. Datos, B. Mitre 463.—PIETRANERA y Cía.

Arturo Etchegaray

VILLA VALERIA—PUEBLO y colonia, sobre la estación del mismo nombre del F. C. P., Provincia de Córdoba, departamento General Roca, Pedanía Sarmiento. Importante localidad de riquísimas tierras, aptas para agricultura en general y en particular para alfalfa, con grandes facilidades para la salida de sus productos, por su comunicación directa con los puertos de Buenos Aires y Bahía Blanca y los mercados de Chile, Mendoza y Villa Mercedes; su pueblo ya formado es el más importante de todos los de la línea de Laboulaye al SO, cuenta con más de doscientas casas, estando establecidas la Receptoría, Escuela Nacional y las Autoridades.

EL DOMINGO 6 de Abril á la 1 p. m. en el hotel Principal del pueblo, remataré sin base, las últimas 1.500 hectáreas de campo que rodean esta Colonia, divididas en lotes de chacras, quintas y solares, en las ventajosas condiciones de pago siguientes: Solares, mitad al contado y mitad á un año de plazo, sin interés, al escriturar. Chacras y quintas, 10 por ciento al firmar el boleto, 30 o|o al escriturar, 30 o|o á un año y 30 o|o á dos años con 6 o|o de interés anual y garantía hipotecaria. Títulos perfectos. Plazo para escriturar 60 días. Las escrituras se otorgarán por el escribano que se designará en el acto del remate. Comisión 2 o|o al comprador. El tren para Villa Valeria sale todos los días excepto los domingos del Retiro (Estación Nueva) á las 8.15 p. m. llegando á destino al día siguiente á las 1.25 p. m. y regresa de Villa Valeria á las 3.35 p. m. y llega á Retiro á las 8 a. m. De Huinca Renancó sale los martes y sábados á las 8.45 a. m. llega á Villa Valeria á las 12.40 p. m. De Villa Mercedes sale los martes, jueves y sábados á las 11.50 p. m. y llega á Villa Valeria á las 2.30 a. m. Por planos y detalles al señor Miguel Roca en Villa Valeria y á mi casa Cangallo 474.—Arturo Etchegaray. m16

EN LUJAN — VILLA "JOSE Vicente Lanusse", 265 lotes de quinta á pocas cuadras al Este de la estación del ferrocarril, calle Circunvalación de por medio con la ciudad de Luján y con los terrenos de la estación, sobre la vía del ferrocarril, á sólo hora y veinte minutos de la capital federal con la cual está en comunicación directa por medio de 14 trenes diarios. Las tierras más ricas de la provincia de Buenos Aires, las más altas y pintorescas de los alrededores. 120 hectáreas divididas en pequeños lotes que al ensanchar el ejido de la ciudad de Luján darán mayor impulso y desarrollo á esta importante y progresista localidad, puestas al alcance del pequeño capitalista. Tanto al que desee tener una quinta de recreo como el agricultor y el horticultor y aun el especulador, tienen en esta venta que ofrezco, una brillante oportunidad para adquirir una fracción de tierra alta, bien situada, de porvenir indiscutible y en ventajosísimas condiciones de pago. Venta por cuenta de la sucesión de don José Vicente Lanusse. Sin base, sin interés y con toda liberalidad.

EL DOMINGO 27 de Abril á la 1 de la tarde sobre los mismos terrenos á la llegada del tren especial, en la carpa donde estará mi bandera, venderé estos terrenos de acuerdo con las siguientes condiciones de pago: 10 o|o al firmar el boleto, 15 o|o al escriturar, 25 o|o á un año, 25 o|o á dos años y 25 o|o á tres años de plazo, sin interés y con garantía hipotecaria de los mismos terrenos. Posesión de la tierra inmediata, mensurada y amojonada por el agrimensor señor Enrique Glade. Títulos perfectos. Escrituras dentro de los sesenta días ante los escribanos señores Maqueda y Bravo, Maipú 427. Comisión 2 o|o al comprador. Además de los trenes ordinarios que salen á las 6.35, 7.15, 8.15, 9.50 y 11.45 de la mañana, el día del remate saldrá un tren especial del Once á las 11.20 a. m. que parará en las estaciones del tránsito y regresará á la terminación del remate. Pídanse planos, detalles y boletos para el tren especial á mi casa, Cangallo 474.—Arturo Etchegaray. a3

EN NECOCHEA — SOBRE la estación La Dulce, F. C. S. Ensanche del ejido del floreciente pueblo y colonia Nicanor Olivera. — Gran remate de 10 000 hectáreas de tierra, que harán de este pueblo y colonia un centro importantísimo de población, pues con lo que ya se ha vendido contará con 14.000 hectáreas de ejido que en manos de pequeños pobladores hará del pueblo y colonia Nicanor Olivera y de la estación La Dulce, uno de los puntos de más porvenir de esa zona del partido de Necochea. Si á esta circunstancia se agrega la de quedar sólo á ocho leguas del puerto de Necochea (en construcción), la riqueza de sus tierras y sus aguas, dedicadas todas á la agricultura, que la facilidad del puerto acerca contribuirá á que ésta sea más intensiva, demuestran á las claras su gran porvenir y no es exageración el vaticinar que allí se formará una población cuyo núcleo hará honor al país. El pueblo Nicanor Olivera, no obstante tener tan sólo tres años de existencia, cuenta con numerosos y sólidos edificios, escuelas públicas, comisaría, telégrafo, correo, oficina telefónica cuya red lo une con los puertos de Mar del Plata, Necochea y Bahía Blanca y pueblos limítrofes. Con el empuje de este gran fraccionamiento de la tierra que lo rodea se colocará en condiciones de competir en importancia con cualquiera de los pueblos antiguos de la provincia de Buenos Aires. La venta es sin base y al mejor postor y con ventajosas condiciones de pago. La división en chacras, quintas y solares que pone á esta riquísima tierra al alcance de todo comprador, demuestra la importancia del negocio que presento al público con toda liberalidad.

EL DOMINGO 4 de Mayo á la 1 p. m. en la estación La Dulce en el pueblo Nicanor Olivera, después de la llegada de los trenes expresos en la carpa donde estará mi bandera, procederé á la venta de las 10 000 hectáreas expresadas en la siguiente forma: primero las chacras cuyas superficies varían de 50 á 100 hectáreas, en seguida las quintas, cuyas superficies varían de una á seis hectáreas y por último los solares cuyas superficies varían de 500 á 1 200 metros cuadrados. Condiciones de pago: de las chacras y quintas, 10 o|o al firmar el boleto, 30 o|o al escriturar, 20 o|o á un año, 20 o|o á dos años y 20 o|o á tres años de plazo con 7 por ciento de interés anual, plazo vencido y pagaré hipotecario. Al que escritura al contado, 2 o|o anual de descuento sobre la cantidad á plazo. Solares, en 36 mensualidades, entregando 5 mensualidades de seña, empezando á pagar las subsiguientes á mes de efectuado el remate. Al que abone al contado, 10 o|o de descuento sobre la cantidad á plazo ó sea sobre las 31 mensualidades restantes. Todo mensurado y amojonado por los ingenieros señores Bulgunce, Meyer y Benavidez. Plazo para escriturar 30 días de la fecha del remate, pudiéndose firmar las escrituras en Nicanor Olivera ó en esta capital, ante los escribanos que se designen el día del remate. Títulos perfectos. Comisión 2 o|o al comprador. Trenes para La Dulce, F. C. S. de Constitución, los lunes, miércoles, viernes y sábados á las 8 p. m. que llegan á La Dulce á las 8.15 a. m. y de regreso de La Dulce los martes, jueves, sábados y domingos á las 7.47 p. m. que llegan á Constitución á las 8.5 a. m. En la estación La Dulce habrá siempre coches para que los interesados puedan visitar el campo (Este horario regirá hasta el 1o. de Mayo). Nota: El día del remate correrán trenes expresos en la forma siguiente. De Tres Arroyos á las 11 a. m. llegando á La Dulce á la 1 p. m. y de Necochea á las 11 a. m. pasando por Lobería llegando á La Dulce á la 1.5, los que quedarán hasta la terminación del remate que regresarán á su destino. Estos trenes llevarán coche-restaurant. Por planos y detalles al señor Aquiles Munet en Nicanor Olivera Estación La Dulce en el establecimiento La Dulce, quien facilitará á los interesados los medios para revisar el campo, y á mi casa Cangallo 474, capital federal.—Arturo Etchegaray. a5

P. Robledo y Cía.

HOY

EN MUÑIZ, F. C. P. BUENA casa de 3 piezas de material, cocina, cuarto de baño estucado de mosaicos, cañería para el agua en toda la casa, pozo semisurgente, depósito de 1.000 litros de agua, corredor con pilares de hierro, pisos de pino de tea, cielos rasos de yeso, puertas de pino de tea lustrada, corredor de 17 metros de largo por 2.20 de ancho, muy sólida su construcción. Dista 7 cuadras de la estación y frente al camino de campo de Mayo, al lado de los chalets del señor Otamendi. Se rematará
EL DOMINGO 6 de Abril á las 3 de la tarde. Base de venta 5.000 pesos con facilidades de pago. Seña 8 o|o y 2 o|o de mi comisión. Datos, Cerrito 607, segundo piso. U. T. Libertad 4966. a2

*En MUÑIZ, 2 LOTES DE TE*rreno, lindando con la casa en venta de 20 por 23 varas cada uno. Sin base.
EL DOMINGO 6 de Abril á las 3 p. m. a2

Rodolfo Bollini y Cía.

EN VILLA DEVOTO TRES casas á plazos, sin interés en el verdadero centro, entre lujosos chalets. Con el tranvía Anglo-Argentino al frente, á 20 varas de la parada del tranvía Lacroze y 8 cuadras de la estación del F. C. P. calle Campana números 3928, 3938 y 3950. Casi esquina Nueva York. Mide cada una 10 varas de frente por 40 varas de fondo y consta cada una de 3 piezas, cocina y baño, con instalaciones, cielorrasos de yeso, pisos pino de tea, celosías, galería con pisos mosaicos, jardín y verja de material al frente, acera mosaico, etc. La que lleva el número 3938, tiene pozo semisurgente y molino á viento. A plazos sin interés. Base pesos 8.000.
EL DOMINGO 13 de Abril, á las 4 p. m., sobre las mismas, pagaderas mitad al contado y mitad á un año de plazo, sin interés. En caso resulte más de un comprador, las escrituras se otorgarán por el escribano don José J. Bullini. Visítese. Seña 8 por ciento. Comisión 2 por ciento. Datos, Lavalle 844.—Rodolfo Bollini y Cía. a6

F. González Elizalde

HOY HOY

POR DIVISION DE SOCIEDAD

CENTRAL

Con gran terreno y edificios

MÉXICO Nos. 3526 - 38 al 46 y el BULEVAR BOEDO

BASE $ 73.500 m|n.

Con cédulas y á plazos.

HOY á las 3 p. m.

SOBRE EL MISMO — Léase aviso respectivo.

*COMO JUDICIAL—POR DI*visión de sociedad, gran terreno con edificios, constituido por dos amplias casas de familia, en cal, próximo á la estación Once de Septiembre, Méjico números 3526|38|46 y el bulevar Boedo. Mide según título 28 varas de frente por 66 varas de fondo ó lo que resulte dentro de sus muros. (Venta ad corpus), hay allí un aserradero dotado y montado á la moderna, desde luego, con todas las maquinarias que se requieren para esa clase de industria, las cuales se venderán por lotes y sin base. Base, $ 73.500 la propiedad en las siguientes condiciones de pago: $ 53.500 en cédulas argentinas que tomará á su cargo el comprador devolviendo lo amortizado, pudiendo quedar en segunda hipoteca $ 20.000 á uno ó dos años á interés del 7 por ciento y el excedente al contado. Se trata de una operación ventajosa, tratándose de un block de tierra como lo es ésta, allí permite levantarse cualquier clase de construcción valiosa, gran industria, garage, depósito ú otro destino cualquiera; su edificio está hecho en cal, en dos cuerpos y se compone de dos casas-habitación, compuesta cada una de ellas, de dos salas, dormitorios, vestíbulo, zaguán, cocina y w. c., carpintería de cedro, cielos rasos de yeso, pisos de tea, patios de mosaico, etc; en el interior sobre el fondo de la propiedad, se levanta un espacioso galpón de hierro galvanizado de 24 metros por 30 metros, construido sólidamente con muros de espesor formando con un altillo de 5 metros de ancho á su alrededor por todo el fondo, y otros detalles que visitándose la propiedad podrán apreciarse, tiene adoquinado, cloacas, gas, agua corriente y luz eléctrica.
EL DOMINGO 6 de Abril, á las 3 de la tarde, en la misma. Mayores informes, solicítense en mi casa, Rivadavia 542. Títulos perfectos. Seña, 8 por ciento y 2 por ciento de comisión.—F. González Elizalde.

F. González Elizalde

*LAS MAQUINARIAS E INS*talaciones de gran corralón de maderas, aserradero y tornería á vapor. Venta sin base, por división de sociedad, en la calle Méjico números 3526-36 al 46 y Boedo. Motor á vapor, de 94 HP., Ruston, Proctor y Co., caldera Babock, Wilcox, presión máxima 160 por pulg., bomba Duplex Worthington, alimentadora de la caldera, máquina escoplear americana, 3 máquinas para hacer rayos, sierra de cilindro americana, sierra Pierrin, de carro; banco de sierra Pierrin, banco de sierra Robinson, máquina doblar camas, sus moldes y chapas, máquina de capigar, máquina pulir rayos, con sus correas; máquina de escoplar y barrenar, cepilladora americana, copilladora de 0.70 metros de ancho, escopleadora francesa, machimbradora Ramson, guinche á vapor, afiladora de sierras circulares, afiladora de sierras sin fin, redondeadoras de camas y sus discos, tupí Robinson y accesorios (hierros), tupí horizontal, torno para hierro y accesorios, afiladora sin fin americana, dobladora de varas y demás instrumentos de trabajo, que estarán á la vista el día del remate.
EL DOMINGO 6 de Abril, á las 3 de la tarde, sobre la misma. Mayores informes pídanse en mi casa, Rivadavia 542. Seña á satisfacción. Comisión, 10 por ciento.—F. González Elizalde. m33

*SOBRE LA AVENIDA AL*varez Thomas, bonita casita Maure 3553, Mide 10 por 40 varas. Base 9.000 pesos, en mensualidades. Consta de jardín al frente dos dormitorios, comedor, cuarto de baño, cocina y w. c., pisos de tea, cielos rasos de yeso, carpintería de cedro, umbrales de mármol, galería, patio de mosaico y demás detalles. Barrio de progreso y circundado por las avenidas Alvarez Thomas y Colegiales, ambas con eléctricos á todas direcciones del municipio. Más datos, Rivadavia 542.—F. González Elizalde.
EL DOMINGO 6 de Abril á las 3 de la tarde. a3

*COMO JUDICIAL, AL OES*te, 6 notables terrenos, muy bien ubicados y frente á las avenidas Warnes (adoquinada), Chorroarín y San Martín; con tranvía al frente tienen superficies desde 400 á 500 varas cada uno. Base pesos 7 la vara cuadrada, en 30 mensualidades, sin interés.
EL DOMINGO 6 de Abril á las 4.30 de la tarde, sobre los mismos. Mayores informes y planos, pidan en mi casa, Rivadavia 542.—F. González Elizalde. a3

MUY BIEN UBICADA — Salguero núm. 835 y el bulevar Corrientes, casa en terreno de 10x43 varas. Ad corpus; tiene sala con frente de piedra artificial y balcones, zaguán con cancel, 4 dormitorios, cocina, w. c., cielos rasos de yeso, carpintería de cedro, gran parral, fondo con árboles frutales, y demás comodidades que visitándose podrán apreciarse; tiene tranvía al frente para todas direcciones, adoquinado, gas, etc. Base $ 20.000.
EL DGO. 13 de Abril, á las 3.30 p. m. Datos solicítense en mi casa, Rivadavia 542.—F. González Elizalde.

CENTRAL — MUY BUENA propiedad. Bulnes núm. 837 y la Avda. Corrientes, en terreno de 10x35 va. (Ad corpus); es el paraje solicitado por todos para vivir ó para renta; tiene sala, con frente de piedra artificial, con balcones, zaguán, cancel, 4 dormitorios, comedor, cuarto de baño, pieza de servicio, cocina, w. c., cielos rasos de yeso, carpintería de cedro y demás comodidades; hay allí cloacas, gas, aguas corrientes, adoquinado y toda clase de comodidades á mano. Base $ 25.000, pudiendo quedar 20.000 $ á un año de plazo é interés del 6 o|o. Datos pidan en mi casa, Rivadavia 542.—F. González Elizalde.
EL DGO. 13 de Abril, á las 3 p. m. a

AVENIDA CORRIENTES Y Rawson 546, buena propiedad para habitar ó renta, en terreno de 447 v. c., más ó menos, tiene sala, zaguán con cancel, 4 dormitorios, cocina y w. c., cielos rasos de yeso, buena carpintería, patios de mosaico y demás detalles de importancia, que visitándola podrán apreciarse. La ubicación importante que ocupa la propiedad excusa de todo comentario que pueda hacerse. La rodean los tranvías á todos rumbos; tiene adoquinado al frente y toda clase de comodidades á mano. Renta $ 220. Base $ 30.000, incluido 13.000 cédulas argentinas, que cargará el comprador, debiendo devolver lo amortizado y el excedente mitad al contado y mitad á un año é interés del 7 o|o. Datos á mi casa, Rivadavia 542.—F. González Elizalde.
EL DGO. 13 de Abril, á las 3.30 p. m.

AL OESTE, ENTRE LAS avenidas Córdoba y Corrientes. Propiedad para habitar ó de renta. Aguirre 740, entre Guerrucbaga y Acevedo, en terreno de 10x40 varas; tiene sala, tres dormitorios, un gran galpón al fondo, cocina y w. c., eléctrico, gas, adoquinado y demás detalles. Renta $ 300. Base $ 16.000; mitad al contado y mitad á un año é interés del 7 o|o. Visítese, en la seguridad que el adquiriente hará un gran negocio. Datos á mi casa, Rivadavia 542.—F. González Elizalde.
EL DGO. 13 de Abril, á las 4 p. m.

EN FLORES, CASITA COMO para novios, Avenida Bella Vista y Monte Dinero 1475. Base $ 6.000, pudiendo quedar $ 5.000 en hipoteca á un año é interés del 7 o|o. Tiene verja art nouveau al frente, jardín, dos dormitorios, comedor, que cuadra al patio, cuarto de baño pintado al Ripolín, cocina y w. c., galería, cielos rasos de cal, carpintería cedro, patios mosaicos, hecha en cal y sin ninguna clase de economía. Visítese, que agradará al más exigente; llave en mano; está á una y dos cuadras de las avenidas Bella Vista, Gaona y San Martín, con tranvías para todas direcciones. Datos, Rivadavia 542. —F. González Elizalde.
EL DGO. 13 de Abril, á las 4.30 p. m. a6

E. Sambrizzi & Cía.

HOY DOMINGO 6

En AVELLANEDA

156 Lotes y 10 Casitas

Sobre la gran avenida Mitre, con tranvía eléctrico y á tres cuadras de la estación Domínico, F. C. Sud

HOY DOMINGO 6 de Abril, venderemos sobre el mismo terreno esta espléndida fracción, rodeada de compacta edificación. Ocasión única de hacerse propietario, casa con terreno, desde 26 $ mensuales. Pidan datos á nuestra oficina, California 1251. Unión Telef. 715, Barracas. 1p

Pedro Basso

JUDICIAL — EN VILLA Riachuelo, parroquia de San José de Flores.
EL DOMINGO 20 de Abril á las 2 p. m. Por orden del señor juez de lo civil doctor don Julián V. Pera, y como perteneciente al juicio seguido por don Carlos Carranza, contra don Carlos Mongiardino, por cobro ejecutivo de pesos. Una manzana de tierra, situada en las calles de Circunvalación entre los de Ferre y Barón de Astrada, compuesta de ciento treinta metros de frente á Circunvalación, ochenta y seis metros á Ferre, ochenta y seis metros á Berón de Astrada y ciento treinta metros en su contrafrente ó sea á la calle Saladillo. Total de metros 11.180. Base de venta pesos 11.925.34. Seña 8 o|o y 2 por ciento de comisión. Datos secretaría del doctor don Carlos González Solar, sexto piso ó al martillero, Arenales 1658. U. T. 1022. a4

José Ricciardulli

2 TERRENOS CENTRALES en Lomas de Zamora.
EL DOMINGO 6 de Abril, á las horas siguientes:
A LAS 3.30 P. M.—Cuatro lindos lotes de terreno á 10 metros del adoquinado, Saavedra, Salta y Olliden. Base, $ 4 v. c., mitad al contado y el resto de uno á dos años de plazo, interés, 8 por ciento. Datos, á J. Ricciardulli.
A LAS 4.30 P. M.—Hermoso terreno formando esquina, Necochea núm. 800, á una cuadra al Sur de las aguas corrientes. Alambrado y alfalfado. Base, $ 3.50 v. c. Títulos perfectos que se otorgarán por ante el escribano señor Mariano J. Barrero. Seña, 8 por ciento. Comisión, 2 por ciento. Datos, Laprida 77, Boedo y Pellegrini, Lomas. U. T. 295 Lomas.—José Ricciardulli. v6

Espejo, Rosiano y Cía.

HOY

*SOBRE LA AVENIDA RI*vadavia y 25 de Mayo. Espléndida esquina 20 por 47 v. c. á 3 cuadras antes de Ramos Mejía. Recomendamos esta venta por su selecta ubicación y por ser Ramos Mejía pueblo por excelencia, destinado á grandes mansiones de familias pudientes. Base pesos 9 v. c. Al contado.
EL DOMINGO 6 de Abril á las 4.30 remataremos sobre los mismos. Seña 8 por ciento y 2 o|o de comisión. Más datos á nuestra oficina, Suipacha 137. v6

Nicolás A. Calvo

CALLE BILLINGHURST 437 Preciosa casita que da el 12 o|o anual de renta. Base, $ 18.000
EL DOMINGO 20 de Abril, á las 3 p. m., en la misma propiedad remataré esta lindísima casita, compuesta de 8.60 varas de frente por 20.78 varas de fondo, venta ad-corpus. Edificación sólida y moderna, sala, antesala, comedor, tres dormitorios, cuarto de baño y cocina, patio cubierto de cristales, adoquinado al frente, á media cuadra del bulevar Corrientes y dos del Mercado Proveedor. Alquilada en $ 180 mensuales. El que resulte comprador entregará en el acto de firmar el boleto el 8 o|o de seña y 2 o|o de comisión. Por más datos, N. A. Calvo, Lavalle 568.

Roig y Bollo

*CASA CALLE Gral. URQUI*za 1448 y Constitución. A plazos y de buena renta, rodeada de los bulevares San Juan, Garay, 24 de Noviembre. Esto por todo comentario dice sobradamente la importancia del sitio y valorización progresiva, en terreno de 9x50 varas, consta de sala, 2 dormitorios, cocina, baño, w. c. y dos departamentos nuevos de 2 dormitorios cada uno, gran baño, cocina y demás comodidades que visitándose podrán apreciarse. Sin base. Ad corpus, reconoce hipoteca 15.000 $ al 9 o|o, 1 año con opción á 2.
EL DOMINGO 13 de Abril á las 4 sobre la misma. Seña 8 o|o. Comisión 2 o|o. Datos, San Martín 143. v6

Victor M. Perovich

Suspendido con motivo de las elecciones

HOY

*PRECIOSA PROPIEDAD edi*ficada á todo costo con base para altos, esquina bulevares Vernet y Senillosa, frentes Norte y Este y á una cuadra del bulevar La Plata. Rodeado de tranvías con espléndidos afirmados á la puerta. Almacén ocupado en la esquina por excelente inquilino, teniendo piezas interiores. Al lado sobre Senillosa, casa de familia de seis piezas con dos salas á la calle, todo en cal, carpintería de cedro, mosaicos, etc.
HOY DOMINGO 6 Abril, á las 4 1|2 de la tarde, venderé esta propiedad, excediendo de la ínfima base de 24.000 $, pudiendo el comprador dejar si quiere 15.000 $ en hipoteca á dos años de plazo y 5.000 á uno con 8 por ciento de interés con trimestre adelantado. Títulos perfectos. Renta actual pesos 200, pudiendo dar el doble. Atención: capitalistas y gente prudente, pues la propiedad se presta para habitar la casa de familia y tener renta firme con la esquina. Seña 8 por ciento. Comisión 2 por ciento á cargo del comprador. Más datos á mi escritorio, B. Mitre 417. a4

Mariano del Castillo y Pozo

(Escritorio, Chacabuco 326)

*CASA POR MENSUALIDA*des, en Caballito, calle Santander 735, á pocos metros de la Avenida La Plata, con tranvía, á 1 cuadra del adoquinado, en terreno de 585 varas cuadradas, que se presta para fábrica ó corralón, pues tendrá dos frentes, consta de balaustrada, 2 amplios dormitorios, agua semisurgente, patio de mosaicos, cocina y demás comodidades, edificada con materiales elegidos. Pocas veces sale á la venta negocio tan claro, conveniente y tan al alcance del más pobre. Reconoce un gravamen de 33 mensualidades del terreno á razón de 17 pesos por mes, que se pagan con el alquiler; excedente, es al contado. Base 1.500 $ con títulos de primer orden.
EL DOMINGO 6 de Abril, á las 4 p. m. sobre la misma propiedad. Seña 8 o|o. Comisión 2 o|o—M. del Castillo y Pozo.

EN FLORES — JUNTA ... casa de lujo, balaustrada, jardín, ... meras; 3 dormitorios con galería, ... servicio, cocina, oficinas y grandes comodidades, en terreno de 20 por ... pesos 3.500.
EL DOMINGO 13 de Abril, ... [illegible]

PUBLIO C. MASSINI y Cía.

CASAS

URIARTE 1129|37 *ENTRE* Castillo y Jufré, adoquinado pago, á una cuadra de la Avenida Rivera con tranvía y en un barrio nuevo de porvenir inmediato. Propiedad en buen estado de conservación, compuesta de: frente imitación piedra, salón de negocio, dos dormitorios, patio de mosaico y demás dependencias. Mide 15 varas de frente por 11.55 varas de fondo. Venta ad-corpus. Base $ 8.000 m|n., incluyendo en esta suma 3.500 Cédulas Argentinas que el comprador podrá tomar á su cargo abonando el excedente al contado.

EL DOMINGO 6 de Abril á las 4 p. m., en la misma propiedad, venderemos esta casita que recomendamos. Llave en mano. Títulos perfectos. Seña 8 o|o, comisión 2 o|o. Informes, San Martín 81.—Publio C. Massini y Cía. m26

PETIT HOTEL CORDOBA 2820 entre Anchorena y Bermejo, á 3 cuadras de la avenida Pueyrredón, ubicación muy central y en un barrio de familias. Hotelito en buen estado de conservación, construído con materiales de primera calidad, finos parquets, empapelados, instalaciones eléctricas, y distribuído en la siguiente forma:

PLANTA ALTA: Hall, sala, antesala, escritorio, comedor, cocina y todas las dependencias.

PLANTA BAJA: 4 dormitorios, 2 cuartos de baño, piezas de servicio y demás dependencias. Mide 10 varas de frente por 40 varas 30 de fondo (ad corpus). Base 70.000 pesos, toda esa cantidad á plazos, pues los reconoce de hipoteca á 3 años de plazo con 8 o|o de interés anual, el excedente que se obtenga se abonará al contado.

EL MIERCOLES 23 de Abril á las 3 p. m. en nuestra casa San Martín 81, venderemos este petit hotel perfectamente construído y con sinnúmero de comodidades y detalles que los comprobarán los que visiten la propiedad de 1 á 5 p. m. Títulos perfectos. Seña 8 o|o. Comisión 2 o|o. Más informes en nuestras oficinas.—Publio C. Massini y Cía. a4

CANNING 1641|43, *ENTRE* San Salvador y Costa Rica, empedrado y tranvía al frente y á dos cuadras de Gazcón. Una buena propiedad, en perfecto estado de conservación, compuesta de frente moderno, sala, comedor, tres dormitorios, uno en altos, dos piezas de servicio, baño, cocina y todas las dependencias necesarias. Además, un espléndido sótano, aparente como para depósito, taller, etc., todo en perfecto estado y listo para habitar. Mide 10 vs. de frente por 35.50 vs. de fondo, más ó menos. Ad corpus. Venta resuelta. Base $ 30.000, incluyendo pesos 14.000 en cédulas nacionales, que el comprador tomará á su cargo en forma y estilo de plaza, abonando el excedente mitad al contado y mitad á seis y doce meses de plazos, con 7 o|o de interés.

EL DOMINGO 13 de Abril, á las 4.30 p. m., en la misma propiedad. Visítese de 9 á 11 a. m. y de 2 á 5 p. m. Títulos perfectos. Seña 8 o|o. Comisión 2 o|o. Informes, 81 San Martín.—P. C. Massini y Cía. m30

CAMARGO 2061 *ENTRE GU*rruchaga y Acevedo, á 1 cuadra de la avenida Triunvirato y 3 de la avenida Warnes, barrio de mucho comercio y vida propia. Propiedad en buen estado de conservación, compuesta de sala, 4 habitaciones principales, cocina y demás dependencias. Mide 10 varas de frente por 40 de fondo. (Ad corpus). Base pesos 18.000 que reconoce en hipoteca á favor del Banco El Hogar Argentino y que el comprador tomará á su cargo en la forma y estilo de ese establecimiento, abonando el excedente al contado.

EL DOMINGO 13 de Abril á las 3.30 p. m. en la misma propiedad venderemos esta casa que recomendamos la visiten. Títulos perfectos. Seña 8 o|o. Comisión 2 o|o. Informes en nuestra casa, San Martín 81.—Publio C. Massini y Cía. a5

CENTRAL — MONTEVIDEO 738 al 42 y Del Carmen 55. Ubicación interesante, á 1 cuadra de la plaza Rodríguez Peña y dos de la avenida Callao. Edificio algo antiguo, pero de renta susceptible de trasformarlo con muy poco gasto, con dos entradas una por Montevideo y la otra por Del Carmen. Mide 9 varas de frente sobre Montevideo, 8 varas 50 de frente también á Del Carmen y 32 varas 97 de fondo (ad corpus). Base pesos 50.000, incluyendo en esta suma 15.000 cédulas K. que el comprador tomará á su cargo en la forma y estilo de plaza abonando el excedente al contado. Produce actualmente pesos 500 mensuales con contrato hasta el 17 de Junio de 1914, que el comprador deberá respetar, habiendo ofertas de 700 pesos mensuales para la terminación del presente contrato.

EL MIERCOLES 23 de Abril á las 3 p. m. en nuestra casa San Martín 81, venderemos esta propiedad. Títulos perfectos. Seña 8 o|o. Comisión 2 o|o. Informes en nuestras oficinas.—Publio C. Massini y Cía. a5

CABRERA 5315 — *ENTRE* Godoy Cruz y Darwin, á 150 metros de la avenida Rivadavia, adoquinada y con doble vía de tranvía, en un barrio todo edificado, de porvenir cierto y seguro. Casita en buen estado, compuesta de 2 amplias habitaciones, cocina, patio de mosaico, pozo con bomba y todas las dependencias. Mide 5 varas por 22 más ó menos (ad corpus). Base pesos 7.000 incluyendo 1.500 cédulas argentinas que el comprador tomará á su cargo en forma y estilo de plaza abonando el excedente al contado.

EL DOMINGO 13 de Abril á las 2 p. m. en la propiedad. Títulos perfectos. Seña 8 por ciento. Comisión 2 o|o. Informes, San Martín 81.—Publio C. Massini y Cía. a5

GODOY CRUZ 1648 *ENTRE* San Salvador y Honduras, á una cuadra de la estación Palermo, F. C. P. y tres de la avenida Rivera. Propiedad en buen estado, compuesta de 6 habitaciones principales, cocina, pozo con bomba, patio de mosaico, celosías, cielos rasos de yeso y todas las dependencias y perfectamente construída. Mide 9 varas de frente por 34.64 varas de fondo (ad corpus). Base pesos 14.000 incluyendo en esta suma pesos 6.500 en hipoteca á un año con 9 o|o de interés el excedente al contado.

EL DOMINGO 13 de Abril á las 2 p. m. en las mismas propiedades. Visítense. Seña 8 o|o. Comisión 2 o|o. Informes San Martín 81.—Publio C. Massini y Cía. a5

*EN VILLA URQUIZA — BU*rela entre Juramento y Mendoza, muy lindo barrio todo edificado de casas nuevas de seguro y rápido porvenir. Dos lindos lotes de 10 avras de frente por 41v96 y 41v67 de fondo, respectivamente. Venta sin base á tanto la vara cuadrada, pagadero mitad al contado y mitad á un año de plazo con 7 o|o de interés.

EL DOMINGO 13 de Abril á las 3 p. m. sobre los mismos terrenos venderemos estos dos lotes que recomendamos por su ubicación. Títulos perfectos. Escrituras ante el escribano señor Rodolfo F. Bernardo, avenida de Mayo 605. Seña 8 o|o. Comisión 2 o|o. Informes en nuestras oficinas, San Martín 81.—Publio C. Massini y Cía. a5

*JUDICIAL — PAMPA Y Cra*mer, 8 terrenos. La situación más interesante del barrio de chalets, el preferido para vivir. A 4 cuadras de Cabildo, 3 de la estación del ferrocarril B. A. y Rosario. Notable esquina dividida en 8 lotes ideales, 4 con frente á Pampa, 3 á Cramer y la esquina, ambas calles con adoquinados, tranvías, aguas corrientes, luz eléctrica y todos los adelantos modernos de ese gran barrio. Venta por orden del señor juez doctor Roberto Repetto, secretario doctor M. Mackinlay Zapiola, en los autos sucesorios de don Diego Mitchell y doña Alicia Juana Henderson de Mitchell. Lote 1, tasación pesos 82 el m. c. base 2|3 partes pesos 54.66 m. c. Lote 2, tasación pesos 72 m. c. base pesos 48 el m. c. Lote 3, tasación pesos 70 el m. c. base pesos 46.66 el m. c. Lotes 4 y 5, tasación pesos 66 el m. c. base pesos 44 el m. c. Lote 6, tasación pesos 62 el m. c. base pesos 41.32 el m. c. Lote 7, tasación $ 65 el m. c., base $ 43.32 el m. c. Lote 8, tasación pesos 69 el m. c. base 46 pesos el m. c., respectivamente. La presente oferta constituye la más brillante oportunidad para adquirir el terreno más apropósito para edificar la habitación en el punto ideal de este "faubourg" moderno.

EL DOMINGO 4 de Mayo á las 3.30 p. m. en los mismos terrenos. Por orden del señor juez las escrituras deberán otorgarse por ante el escribano señor Eliseo V. Camiroaga (Maipú 91) sin perjuicio de que los títulos sean examinados por el escribano que designen los compradores quienes deberán fijar domicilio en esta capital al firmar las boletas. Seña 8 o|o. Comisión 2 o|o. Más datos y planos á nuestras oficinas San Martín 81.—Publio C. Massini y Cía. a5

EN OLIVOS. EN 80 *MEN*sualidades. 20 lotes de terreno altísimo, con frente á las calles Mariano Pelliza, República y otras. A pocos metros del camino real á San Fernando, 3 cuadras de la Avenida del Tejar, con tranvía decretado, y son sus obras de adoquinado que están ya en sus comienzos, y lindando con fracciones vendidas en pequeños lotes, que han sido en su mayoría edificados. Venta con base de $ 8 por mes el lote, pagadero en 80 mensualidades, sin interés, dándose posesión con sólo el desembolso de una mensualidad de garantía en el acto del remate y dos más al escriturar ante el escribano señor Rodolfo Bernardo, Av. de Mayo 605. Todo el que pague al contado gozará de un descuento de 15 o|o sobre la parte á plazos. Las cuotas mensuales se abonarán en el Banco Francés del Río de la Plata. Títulos perfectos. Comisión 2 o|o á cargo del comprador.

EL MIERCOLES 16 de Abril, á las 3 p. m., en nuestra casa, San Martín 81, venderemos estos 20 lotes, que recomendamos por sus facilidades de pago y por el porvenir que les espera. Más datos y planos, en nuestras oficinas.—Publio C. Massini y Cía. m30

40 LOTES EN FLORESTA — A 3 cuadras al Sur de Provincias Unidas, recientemente adoquinada y con tranvía y entre numerosa edificación. Venta por cuenta y orden del Banco El Hogar Italo Argentino. 40 lotes con frente á las calles Pizarro, Cosquín, Cañada de Gómez, Zelada y otras, pagaderos en 120 mensualidades sin interés y sin base á tanto por mes el lote, con opción dándose posesión inmediata con sólo el desembolso de tres mensualidades de garantía en el acto del remate y tres más al retirar el título provisional, dándose las escrituras definitivas cuando hayan sido abonadas 20 mensualidades y por ante el escribano señor Rafael Vigliano. Dentro del terreno mismo existen dos casitas nuevas que servirán de base para los que quieran edificar otras exactamente iguales, pues dicho Banco se compromete á construir dentro de los lotes que adquieran y á todos los compradores que lo soliciten, otra casita igual á las existentes. Estas construcciones se abonarán en 120 mensualidades sin interés al precio de pesos 35 cada mensualidad, independientemente de la cuota del terreno y de las que se exigirán tres mensualidades al firmar el boleto y tres más al recibir la casa.

EL DOMINGO 13 de Abril á las 2.30 p. m. en los mismos terrenos venderemos estos 40 lotes que recomendamos, pues constituye la oportunidad de adquirir la casa propia sin mayor desembolso y con lo que se paga de alquiler. 20 o|o de descuento sobre la parte á plazos al que pague el total al contado. Títulos perfectos. Comisión 2 o|o á cargo del comprador. Informes y planos San Martín 81.—Publio C. Massini y Cía. a6

HOY - HOY

A LAS 2.30 p. m.

Los terrenos de VILLA URQUIZA

Tranvías gratis de Plaza de Mayo á la 1.30 en punto y de Córdoba y Callao á la 1.40 p. m. en punto.

Publio C. Massini & Cía.

*271 LOTES EN VILLA UR*quiza—Los terrenos de Ambrosetti. La única gran fracción que queda sin subdividir, dentro de los límites de la capital federal, en uno de los barrios que más se destacan por sus progresos; á 3 cuadras del tranvía núm. 95, en el cruce de las calles Alzpurua y Nahuel Huapí, 4 de la Avenida Triunvirato y 7 de la plaza Echeverría. Villa Urquiza, puede decirse que es el ensanche de Belgrano, tiene todas las comodidades de los barrios modernos, luz eléctrica, afirmados, trenes, tranvías, teléfono, mucho comercio, etc., en una palabra, un barrio hecho. La fracción que ofrecemos en venta es realmente la única que quedaba sin subdividir, y que impedía que se uniese la edificación que circunda. á todo este terreno y veremos en un corto plazo, dentro de los terrenos se incorporarán á la gran edificación de terrenos que ofrecemos otras tantas casas que ese punto. Son 10 manzanas, con frente á las calles Manuela Pedraza (en breve adoquinada) Guayra, Iberá, Burela, Ceretti, Sarratea, Alzpurua, y Achega. Venta en 80 mensualidades, sin interés, con base de $ 25 por mes el lote, dándose la posesión inmediata con solo el pago de una mensualidad de garantía en el acto del remate y otra más al retirar el título provisional, otorgándose las escrituras definitivas cuando hayan sido abonadas 40 mensualidades ó bien á todo el que las anticipe, y por ante el escribano señor Porfirio López. Títulos perfectos, á satisfacción del comprador. Comisión 2 por ciento.

EL DOMINGO 6 de Abril á las 2.30 p. m. sobre los mismos terrenos, venderemos estos 271 lotes que recomendamos muy especialmente á los que busquen la mejor colocación del dinero. Por otra parte no se presentará oportunidad como ésta de adquirir terrenos dentro de la capital y sobretodo en Villa Urquiza que todo el mundo conoce, que tiene su reputación bien merecida y á pagar en 80 mensualidades, á tanto por mes el lote; cualquier precio que hoy se pague por mensualidad será el precio por vara para antes de haber pagado el importe del terreno. Los lotes tienen medidas muy convenientes, las manzanas están alambradas, calles abiertas y abovedadas, plano aprobado por la Municipalidad, lotes medidos y amojonados, todo listo y en orden para que los que deseen edificar puedan hacerlo en seguida. El día del remate habrá tranvías gratis por la línea núm. 96 que sale de plaza de Mayo y que va por 25 de Mayo, Cangallo, Montevideo, Córdoba, Rivera, Giribone, Ushuaia, Alvarez Thomas, Acha, Bebedero, hasta Alzpurua, es decir á 3 cuadras del terreno. Solicíten informes, planos y pasajes gratis en nuestra casa, San Martín 81.—Publio C. Massini y Cía.

HOY

En "La Libertad"

En MERLO F.C.O.

Una manzana dividida en 32 lotes.

En 80 mensualidades

A LAS 3 P. M.
En los terrenos.

Publio C. Massini & Cía.

EN LA LIBERTAD, MERLO, F. C. O. Una manzana dividida en 32 lotes sobre la estación "La Libertad", del F. C. Midland, frente á los grandes talleres de esta empresa y rodeados de un núcleo importante de casa nuevas. Terreno alto, al alcance de todos los bolsillos y especialmente se recomiendan á los obreros de la empresa del F. C. Midland, pues, con un insignificante desembolso mensual pueden hacerse propietarios de un lote allí y edificarlo estando de esta manera próximo á sus tareas y en su casa propia. Venta resuelta, sin base, á tanto por mes el lote, con opción, pagaderos en 80 mensualidades, sin interés, dándose la posesión con sólo el desembolso de una mensualidad de garantía en el acto del remate y otra más al retirar el título provisional. Las escrituras definitivas se otorgarán ante el escribano Elías Grigera, una vez abonadas 20 mensualidades. 20 o|o de descuento sobre la parte á plazos al que abone el total al contado. Las mensualidades se abonarán en el Banco de Galicia.

EL DOMINGO 6 de Abril á las 3 p. m. sobre los mismos terrenos. Títulos perfectos. Comisión 2 o|o al comprador. Informes y planos, San Martín 81. — Publio C. Massini y Cía. m26

TERRENOS

EN FLORESTA. — 260 *LO*tes en 100 mensualidades. Los mejores terrenos, de indiscutible porvenir, rodeados de fábricas, á 4 cuadras de los grandes mataderos públicos, con fáciles medios de acceso, calles adoquinadas y tranvías eléctricos hasta San Fernando y Chicago y por Provincias Unidas hasta San Justo. Lo que ofrecemos da frente á la avenida Chicago, Tandil, Andalgalá, Guaminí, Carhué y Coronel Cárdenas, dentro pues del municipio de la capital en un barrio fabril y obrero, populoso como lo acaba de evidenciar el triunfo socialista en ese distrito electoral. La avenida Chicago pavimentada y con luz eléctrica es la de la entrada principal á la administración de los mataderos, la calle San Fernando acaba de adoquinarse para unir los mataderos con Rivadavia; el H. Concejo ha votado los fondos para ampliación, pavimentos y desagues de los mataderos y sus alrededores. Estos 260 lotes es lo más alto, lo más valioso y será seguramente lo más barato. La venta es con base de 10 pesos mensuales el lote, pagaderos en 100 mensualidades, sin interés.

EL DOMINGO 20 de Abril á las 3 p. m. sobre los mismos terrenos sin retirar lote. Venta completamente liberal y sin más desembolso que dos mensualidades de garantía en el acto del remate y una más al retirar el título provisional. Las escrituras son perfectas, libres de todo gravamen y se otorgarán á los compradores por ante el escribano Eduardo Porcel, Chacabuco 91, cuando hayan abonado 40 mensualidades ó á todo el que las anticipe. El que abone el total al contado gozará de un 20 o o de descuento. Nuestra comisión de 2 o|o al contado es á cargo de los compradores. Las cuotas mensuales se abonarán en el Banco Francés. El día del remate saldrán tranvías gratis de plaza de Mayo, línea número 42 y número 45 de Parque Patricios. Ambos á la 1 de la tarde. Planos, boletos y más datos, á nuestra casa, San Martín 81.—Publio C. Massini y Cía. a2

COLONIA "LA RAQUEL" Pampa Central. Sección segunda, lote 9, fracción A. A dos leguas de la estación Castex, 3 de Monte Nievas, F. C. O. y á 1 legua de una nueva estación que se construye en el ramal de Pico á Victorica. 5 fracciones de 50 á 100 hectáreas cada una, de tierra riquísima, alambrado por sus 4 costados con 2 y 3 hilos, con poblaciones tanque australiano de 50.000 litros, molino, dos galpones de hierro, pozo, represas, etc. Venta con base de $ 50 la hectárea, para vender resueltamente.

EL MIERCOLES 23 de Abril á las 3 p. m. en nuestra casa San Martín 81, venderemos estos campos que recomendamos especialmente por su ubicación. Títulos perfectos. Seña 8 o|o. Comisión 2 o|o. Informes y planos en nuestras oficinas.—Publio C. Massini y Cía. a8

En el centro de Mira-Mar

SECCION CUARTA

POR ORDEN JUDICIAL

Al lado mismo de la iglesia y del hotel Victoria. 13 lotes. A plazos.

El Miércoles 9 de Abril á las 3

En nuestra casa, SAN MARTIN 81.

Publio C. Massini & Cía.

JUDICIAL — EN MIRAMAR En el mismo centro del pueblo, sección 4a. manzana N. N. T. T. y O. O. A pocos metros de la avenida Pueyrredón y 4 cuadras el hotel y Avenida Mar del Plata. Al lado de la Iglesia y del Hotel Victoria, y á 4 cuadras solamente de la Rambla. Son los terrenos más lindos que puedan ofrecerse, con enorme cantidad de eucapiltus, rodeados de edificación y de porvenir seguro é inmediato. Son 13 lotes de 17m32 de frente por 43m30 de fondo (20 varas por 50) lo que hace una superficie total de 9.740.43 metros cuadrados. En el lote 2, manzana O. O., existe un edificio compuesto de 3 piezas, comedor, cocina y dependencias, construído con mampostería de ladrillo que se encuentra en regular estado. Venta por orden del señor juez doctor Aureliano Gigena, secretaría doctor Enrique Luzuriaga (hijo) en los autos testamentarios de don Juan Eugenio Adet. Tasación pesos 7 el metro cuadrado, base 2|3 partes de la tasación pesos 4.66 el metro cuadrado, ó sea pesos 3.50 los setenta y cinco decímetros cuadrados (vara cuadrada). El lote 2, manzana O. O. se venderá con base de pesos 4.566.43, que equivale á pesos 6.09 el metro cuadrado, ó sea pesos 4.50 los setenta y cinco decímetros cuadrados (vara cuadrada), pagadero todo en la siguiente forma: 8 por ciento á cuenta de precio en el acto del remate, lo que falte para completar la tercera parte en el acto de escriturar ante el escribano don Pedro Ruiz, otra tercera parte á los 8 meses y la otra á 16 meses de plazo, á contar desde la fecha de la escrituración con 6 o|o de interés anual y garantía hipotecaria de los mismos terrenos.

EL MIERCOLES 9 de Abril á las 3 p. m. en nuestra casa, San Martín 81 (Buenos Aires), venderemos estos terrenos que recomendamos por su buena ubicación y por el porvenir que les espera, máximo si se tiene en cuenta el futuro gran hotel y Casino que construirá una Sociedad Anónima que dedicará parte de sus utilidades al fomento de la localidad. 8 o|o de seña á cuenta de precio y 2 o|o de nuestra comisión al comprador. Más informes y planos en nuestras oficinas.—Publio C. Massini y Ca. m30

CAMPOS

EN CORONEL SUAREZ — Chacras, quintas y solares rodeando el pueblo y estación La Primavera, del F. C. de Puerto Belgrano á Rosario, á 25 cuadras de la estación Piñeyro del F. C. Sud y 1 1|2 leguas del pueblo Coronel Suárez. Son las tierras más ricas y feraces de toda la provincia, las de mayor rendimiento y en la línea más importante del F. C. Sud, en cuanto se refiera á capacidad agrícola y productora. Comprende esta venta 5.000 hectáreas de campo riquísimo, conocido por Las Horquetas, con agua excelente á poca profundidad, libre de tosca y adaptable á todos los destinos y especialmente al cultivo de cereales. Además de los trenes desde Buenos Aires, tiene un servicio local hasta el gran puerto del Sur, (Bahía Blanca) de modo que da fácil salida á sus productos para todos los puntos. Es una venta excepcional, donde los chacareros y agricultores tienen una única oportunidad de adquirir una chacra sin sacrificios y pagar el importe de lo adquirido con los propios rendimientos, quedándose único propietario del campo. La superficie de los lotes varía de 28 á 130 para las chacras, 5 á 36 hectáreas por las quintas y 700 á 1.000 metros por los lotes de pueblo, en los que se han reservado los sitios para plaza, escuela, comisaría, iglesia, policía, etc. Venta en condiciones ventajosísimas de pago, resueltamente á liquidar. El comprador tomará á su cargo la hipoteca en francos constituída á favor de la sociedad Crédito Territorial Argentino, que vence el 16 de Julio de 1915 equivalente á 75 pesos por hectárea al 7 por ciento de interés anual, el excedente que resulte se abonará 5 o|o de seña en el acto del remate, 5 o|o al escriturar antes del 30 de Abril y por el saldo 10 o|o cada 6 meses en pagarés hipotecarios con 7 o|o de interés anual, de modo que puede decirse que se compra absolutamente sin dinero. Los lotes de pueblo se venderán en 80 mensualidades, sin interés, con base de pesos 3 por mes el lote sin más desembolso que dos mensualidades de garantía en el acto del remate y dos más al retirar el título provisional. Las cuotas mensuales se abonarán en cualquiera de las sucursales del Banco de la Provincia de Buenos Aires. Títulos perfectos á satisfacción del comprador. Escrituras ante el escribano señor Luis Lima, avenida de Mayo 605. Comisión 2 o|o á cargo del comprador.

EL MIERCOLES 9 de Abril á las 3 p. m., en nuestra casa San Martín 81, venderemos estas chacras, quintas y solares que constituyen una de las mejores oportunidades de adquirir un pedazo de tierra en una de las zonas más ricas de la provincia. Pídanse informes detalles y planos en nuestra casa San Martín 81 (Buenos Aires) ó en Coronel Suárez al señor Guillermo Magoy Elliff, quien facilitará los medios necesarios para revisar el campo.—Publio C. Massini y Cía. m1

GODOY CRUZ, URIARTE, GUAYANAS, CABRERA, CARRANZA y otras

Adoquinados y tranvías. 50 lotes, entre edificios.

SIN BASE - A PLAZOS

EL DOMINGO 13 de ABRIL a las 3

EN LOS TERRENOS

PUBLIO C. MASSINI & Cía

GODOY CRUZ, URIARTE, Cabrera, Avenida Guayanas [illegible] adoquinado [illegible] A una cuadra de la [illegible] adoquinado y con tranvía [illegible] bulevar Dorrego y á 5 de la estación Palermo del F. C. P. Son los terrenos más lindos que puedan ofrecerse, los de más inmediato porvenir y ubicados en un barrio que progresa notablemente, con mucho comercio y vida propia. Venta con opción, sin base, á tanto la vara cuadrada pagadero 25 o|o al contado y el resto en 3 cuotas semestrales de 25 o|o cada una con 6 o|o de interés por semestres adelantados.

EL DOMINGO 13 de Abril á las 3 p. m. sobre los mismos terrenos, venderemos estos 50 lotes que recomendamos especialmente á los constructores que buscan terrenos para edificar en la seguridad de que no encontrarán otro más apropiado para ese objeto. Títulos perfectos, escrituras dentro de los 30 días de efectuado el remate por ante los escribanos Martín y Valenzuela. Seña 8 o|o. Comisión 2 o|o. Más informes y planos, San Martín 81.—Publio C. Massini y Ca. [illegible]

Francisco Romano

EL DOMINGO 6 DE ABRIL á las 3 p. m. rematará en V. Urquiza, 2 casas, Gavilán 4840 y 4850 entre Griveo y Guimpo, á 1 cuadra del tranvía 96 y 5 cuadras de la estación. Primera: Mide 10 por 42 varas con 2 habitaciones material y dependencias. Otra 10 por 43 con 3 habitaciones y dependencias. Tienen de base Gavilán 4840 con 4.500 pesos al contado, 8 por ciento como seña y 2 o|o comisión. Títulos perfectos. Otra 8.500 pesos, á plazos, 8 o|o de seña y 2 o|o comisión. a2

*QUINTA DE BOLLINI — CA*lle Arévalo 1352 entre Guayanas y Cabrera. Mide 10 por 56 varas con 6 habitaciones y dependencias. Base 08.000 $ á plazos, 8 o|o de seña y 2 o|o comisión. Títulos perfectos.

EL DOMINGO 6 de Abril á las 4 p. m. Mayores datos, Maipú 159.—F. Romano.

ROSA C. DE CABRERA

HOY

Sobre los mismos

EN FLORES. — NOTABLE terreno, Campana entre Morón y Tramway. Mide 12 por 54 varas. Base, 6 $ vara, á plazos, espléndido por sus medidas, adaptables para cualquier destino, en un paraje de gran porvenir, y donde la edificación hace prodigios, á dos cuadras al Norte de Avellaneda, 4 de Nazca y 6 de Rivadavia con adoquinado y eléctrico á todas direcciones. Condición de la venta: mitad al contado y mitad á un año sin interés.

EL DOMINGO 6 de Abril á las 3 de la tarde, en el mismo. 8 por ciento de seña y 2 por ciento de comisión. Datos y planos, Rosa C. de Cabrera, Victoria 551. m30

*AVENIDA JONTE Y SAN NI*colás, á plazos. Esta notable esquina frente al Norte y Este, dividida en 6 lotes ideales, con superficies que varían de 250 á 400 varas cuadradas. Base, $ 2 vara cuadrada. En medio de compacta edificación, colegio del Estado, á las 40 varas, Avenida Jonte arteria importante, en breve tiempo con adoquinado y eléctrico, paraje alto y de inmenso porvenir, dista sólo 5 cuadras de Segurola, adoquinada y con la concesión de ómnibus eléctricos automóviles y á 9 de la estación de Villa del Parque. Condición de la venta: tercera parte al contado, tercera á 6 meses y tercera parte á un año, firmando pagarés hipotecarios sin interés. Escrituras por ante los escribanos Valenzuela y Martín.

EL DOMINGO 6 de Abril, á las 4 de la tarde, sobre los mismos, 8 por ciento de seña y 2 por ciento de comisión. Datos y planos, Rosa C. de Cabrera, Victoria 551. m30

CONCORDIA Y MEDANOS. Esta espléndida esquina dividida en 6 lotes. Base, $ 2 vara cuadrada. A plazos, sin interés con medidas ideales. Superficies que varían de 260 á 400 v. c. en medio de completa edificación. Concordia en breve adoquinada hasta Avenida Jonte, condición de la venta, tercera parte al contado, tercera á 6 meses y tercera á 12 meses sin interés.

EL DOMINGO 6 de Abril, á las 4.30 de la tarde, sobre los mismos. Seña, 8 por ciento y 2 por ciento de comisión. Datos y planos, Victoria 551.—Rosa C. de Cabrera. v7

PROPIEDAD CENTRAL — Billinghurst 1260 entre Gorriti y Soler, mide 10 por 51 varas. Base 17.000 cédulas Argentinas, excedente á plazos. Su edificio moderno, construído con materiales de primer orden se compone de sala, lindo frente imitación piedra, comedor, 4 dormitorios, pieza en altos, cocina, galería, patios de mosaico, fondo con frutales, agua corriente, gas, luz eléctrica, cielos rasos de yeso, decorado, carpintería de cedro y detalles que podrán apreciarse visitándola.

EL DOMINGO 13 de Abril á las 4 p. m., en la misma, 8 o|o de seña y 2 por o|o de comisión. Datos, Rosa C. de Cabrera, Victoria 551. a6

*SOBRE EL PARQUE OLI*vera. Areco y Moreto, espléndida esquina, dividida en 3 pequeños lotes. Base 5 $ v. c., á plazos sin interés. Paraje el más alto, codiciado y de mayor porvenir de la Floresta, en donde la edificación moderna se levanta día á día, á solo 2 cuadras de Provincias Unidas y 4 de Rivadavia, arteria importante, con adoquinados y eléctricos á todos rumbos. Condición de la venta: tercera parte al contado, tercera parte á 6 meses y tercera á 12 sin interés, firmando pagarés hipotecarios.

EL DOMINGO 13 de Abril á las 3 p. m. sobre los mismos, 8 por o|o de seña y 2 por o|o de comisión. Datos y planos, Rosa C. de Cabrera, Victoria 551. a6

*EN FLORESTA—IDEAL te*rreno, Mozart entre Rafaela y Caxaraville, mide 9.23 por 66.44 varas. Base 4 $ v. c., á plazos sin interés. Ubicación inmejorable de gran porvenir, á solo una cuadra de Provincias Unidas y dos de Rivadavia, arterias importantes con adoquinados y doble línea de eléctricos. Condición de la venta: una 1|4 parte al contado, resto á 6, 12 y 18 meses de plazo sin interés.

EL DOMINGO 13 de Abril á las 2.30 p. m., sobre el mismo, 8 por o|o de seña y 2 por o|o de comisión. Datos y planos, Rosa C. de Cabrera, Victoria 551. a6

Nicanor del Fierro

*COMO JUDICIAL — REMA*tará

EL DOMINGO 6 de Abril á las 5 p. m. la casa Solís 1888, por apuros de familia, por lo que dén arriba la base de 19.000 pesos con facilidades. Mide 9 1|2 por 30 (ad corpus), 7 piezas, cloacas, gas, asfaltado, barrio de familias, rodeado de tranvías, 1 cuadra de Entre Ríos y á tres de las plazas Constitución y 29 de Noviembre. Datos: [illegible]

José Luis Domínguez

HOY - HOY

Sobre Floresta

90 LOTES 90

CON 10.000 LADRILLOS GRATIS A CADA LOTE

Entre edificios, almacenes, tiendas, alumbrado público, policía, colegio y sociedad de fomento.

BASE $ 8 por mes el lote

Pidan planos y boletos para los tranvías que saldrán de Plaza de Mayo (Balcarce y Victoria) á la 1.30 y 1.40 p. m. y Parque Patricios (Caseros y Rioja) á la 1.40, en mi casa, SARMIENTO 561. Nadie debe faltar. Orden de liquidar. (Léase aviso siguiente).

José Luis Domínguez

*90 LOTES SOBRE FLORES*ta — Lomas del Mirador. — Base $ 8 por mes el lote, á liquidar, con 10.000 ladrillos gratis á cada lote. — Primera y única oportunidad. Los terrenos en venta dan frente á las grandes avenidas Provincias Unidas y Circunvalación. Son los terrenos más altos de Floresta, próximos á los tranvías eléctricos números 45 y 48 cuyo recorrido se ampliará en breve hasta los terrenos en venta. El adoquinado de la avenida Provincias Unidas ya en construcción pronto llegará hasta los mismos terrenos. La mayoría de estos lotes se hallan entre buenos edificios siendo éste un barrio que progresa rápidamente y contando ya con importantes casas de comercio como ser: almacén, tienda, carnicería, peluquería, colegio y oficina de correos, alumbrado público y sociedad de fomento. A mi clientela y á todos los que quieran adquirir casi sin dinero un buen terreno les recomiendo esta venta, en la que liquidaré á cualquier precio sobre la base á tanto por mes el lote, en 100 mensualidades.

HOY DOMINGO 6 de Abril, de 1.30 á 1.40 de la tarde, saldrán tranvías gratis de plaza de Mayo (Victoria y Balcarce) los que también podrán tomarse á su paso por Paseo Colón, Chile, Independencia, Bernardo de Irigoyen, Carlos Calvo, Río Cuarto y Provincias Unidas. Saldrán tranvías gratis del Parque Patricios (Rioja y Caseros), á la 1 y 40. Los que no deseen ir en tranvías gratis, podrán tomar el número 44, combinación á los tranvías 45 y 48, y bajarse en Provincias Unidas y Murguiondo. Posesión inmediata. Comisión 2 por ciento á cargo del comprador. La venta se realizará aunque llueva. Pidan planos y boletos en Sadi Carnot 932 ó en mis oficinas Sarmiento 561. — José Luis Domínguez v6

719 LOTES, A 5 CUADRAS de la estación Ituzaingó, F. C. O., y sobre el subterráneo ferrocarril eléctrico entre plaza de Mayo y [illegible]. A Ituzaingó es el pueblo del Oeste que con más rapidez se ha [illegible] tanto [illegible] distará 34 minutos del Once, horario que será reducido casi á la mitad del tiempo, una vez inaugurado el subterráneo, cuyos trabajos son del dominio público que se encuentran en plena acción. Venta con opción de un lote á manzanas enteras. Base $ 4 por mes el lote en 80 mensualidades sin interés.

LOS DOMINGOS 13 y 20 de Abril, trenes gratis del Once á la 1.30. Planos y boletos gratis, Sarmiento 561.—José Luis Domínguez. v6

Vendidos particularmente

46 LOTES á 150 METROS de la estación Berazategui [illegible] 300 á 600 varas cuadradas situados en un paraje excepcionalmente alto y con frente al camino real, próximo á ser adoquinado. Berazategui está colocado en un lugar estratégico de la línea de Constitución á La Plata, motivo por el cual, es de ahí de donde parte el ramal del circuito á Florencio Varela [illegible] beneficiado con doble servicio de trenes como ser los de vía Quilmes y vía Temperley. Base $ 3 por mes el lote, en 80 mensualidades sin interés.

EL DOMINGO 6 de Abril, á las 2 de la tarde. Planos y boletos, Sarmiento 561.—José Luis Domínguez v6

A. H. THEULE

HOY

Tren expreso gratis á la 1.15 de la estación Once

para el remate del saldo de 260 lotes en - - - - - -

MERLO

Base $ 4 - en 80 mensualidades

A. H. THEULÉ

EN MERLO, F. C. O. — LA fracción más interesante por sus condiciones y ubicación, para la habitación permanente y la más indicada á una valorización inmediata dadas las ventajas que le proporcionará el subterráneo y electrificación del F. C. O., ya en obra. Dista sólo 3 cuadras al SO. de la estación, con frente á los caminos reales á Moreno y Marcos Paz (cuyo adoquinado está en vías de ejecución) y á la vía del ramal del F. C. O. á Lobos. Venta liquidación con base definitiva de pesos 4 el lote en 80 mensualidades, sin interés.

EL DOMINGO 6 de Abril, á las 2.30 sobre los terrenos. Habrá tren expreso á la 1.15 del Once, parando en Flores. Son 260 lotes, que se entregarán medidos y amojonados con calles abovedadas y aprobadas por la municipalidad, todas ellas perfectamente arboladas y alambradas. Seña 2 mensualidades, otras 2 al retirar la libreta. Comisión 2 o|o. Planos é informes en mi escritorio, Florida 230.—A. H. Theulé.

Arturo Barros y Cía.

AVENIDA ALVEAR v7

*AVENIDA ALVEAR, A SO*lo 2 cuadras hacia el río. Dos lotes de pequeñas dimensiones, con frente á las calles Salguero y Gelly. Especiales para hotelitos ó para garages particulares. Frente á los jardines de Palermo y á un paso del barrio Parque, allí donde se levanta el más soberbio grupo de palacios de la capital. El lote de Salguero, al lado de la esquina Gelly, mide 12v47 por 25 de fondo y 14 56 de contrafrente. El lote de Gelly, también lindero con la esquina mide 10 varas de frente por 2.04 en un costado y 27.85 en el otro. Base 35 pesos la v. c. Mitad al contado y mitad á un año con hipoteca al 7 o|o de interés.

EL DOMINGO 13 de Abril á las 4 p. m. sobre los mismos terrenos. Títulos perfectos. Seña 8 o|o. Comisión 2 o|o. Informes, San Martín 50.—Arturo Barros y Cía. a6

DOCK SUR v9

DOCK SUR — ISLA MACIEL Amplio terreno de 7.672 varas 61 centésimos cuadrados. Ubicación de real importancia á base de obras palpables, que constituyen ventajas enormes para el desarrollo comercial ó industrial de aquel lugar. Queda á media cuadra del tranvía eléctrico y uno de sus costados toca el arroyo Maciel, próximo á canalizarse para lo cual están ya aprobados los estudios y proyectos del caso. A pocas cuadras está el dock Sur con su canal en pleno funcionamiento, con sus líneas de ferrocarriles del Sud y Oeste en constante actividad y con sus grandes usinas, fábricas y casas de comercio, factores todos eficaces para la valorización de la tierra. Hacia la parte de la capital está próximo el Riachuelo con todo su enorme movimiento, que aun será mayor dentro de tres ó cuatro meses, al terminarse la construcción, del gran muelle transbordador sobre la calle Almirante Brown. La fracción en venta linda por uno de sus costados con la calle Ingeniero Huergo casi esquina Defensa y es parte del terreno conocido por del coronel Falcón. Base 3 pesos la vara cuadrada, mitad al contado y mitad á un año de plazo, con hipoteca al 7 o|o de interés.

EL LUNES 14 de Abril á las 3 p. m. en nuestro salón de ventas. Títulos perfectos. Seña 8 o|o. Comisión 2 o|o. Pidan planos é informes —Arturo Barros y Cía., San Martín 50. a7

BELGRANO, PETIT HOTEL, calle Pino No. 3070, á 1 cuadra de la estación del F. C. B. A. y R. Tiene todas las comodidades y confort que se deseen. Base $ 35.000 con facilidades de pago.

EL DOMINGO 20 de Abril á las 4 p. m. en el mismo. Mide 14 v. de frente por 17 varas de fondo. Título perfecto. Seña 8 o|o. Comisión 2 o|o. Informes, San Martín 50.—Arturo Barros y Cía. a6

Saravia y Durán

LA NUEVA CALIFORNIA. En Mendoza. De la zona más fértil del departamento San Martín, á 40 kilómetros de la ciudad de Mendoza y 30 de la estación Palmira. Comprende esta venta 6.000 hectáreas de tierra flor con derecho definitivo y eventual de agua para todo el campo. Tierras de primer orden aptas y especiales para todos los cultivos y preferentemente para viña, frutales y alfalfa. Todo bajo riego con agua abundante en toda época del año, con más de 50 kilómetros de canales construídos bajo la dirección de los ingenieros Corti y Del Castillo, que riegan todos los lotes y comprenden la toma y malecón en el Río Mendoza, con embalse, canal matriz y canales auxiliares de suerte pues que el riego en esta forma es permanente. Venta en lotes de 25 á 75 hectáreas cada uno, con opción y base de $ 150 la hectárea, pagadero en las siguientes condiciones: 20 o|o al contado en el momento de escriturar con títulos perfectos ante los escribanos señores Francisco S. Alvarez y R. Brizuela y por el resto á 1, 2, 3 y 4 años de plazo con pagarés hipotecarios y 7 o|o de interés. Comisión 2 o|o al comprador.

EL DOMINGO 6 de Abril á las 2 p. m. en nuestra casa central, San Martín 1348, Mendoza, procederemos á la venta de estas tierras ubicadas en la mejor zona de toda la provincia y que recomendamos especialmente á todos sin excepción máxime si se tiene en cuenta que se trata de tierras de riego. Ponemos á disposición de los interesados todos los medios necesarios para la revisación del campo para lo cual pueden pedir informes en nuestras oficinas ó en Buenos Aires á los señores Publio C. Massini y Ca. San Martín 81.—Saravia y Durán. m26

Juan P. Sánchez y Cía.

HOY á las 4 p.m.

SARMIENTO y BILLINGHURST

en 4 LOTES

con edificios que producen renta

BASE 50 $ V. C.

Léanse detalles en nuestro aviso de remate.

TERRENOS CENTRALES — Con edificios que producen renta. Calles Sarmiento y Billinghurst, por donde tiene los números 407 y 417, 4 lotes incluso la esquina. Edificados con sala y 5 habitaciones, cocina, w. c., cada uno. Dimensiones que varían entre 225 y 274 varas cuadradas. Edificación en buen estado, susceptible de refacciones con poco desembolso y produciendo alta renta. Con cloacas, aguas corrientes, pavimentos y líneas de tranvía á su frente. Liquidación resuelta con base de $ 50 la vara cuadrada. Títulos perfectos. Escrituras por el escribano señor Santiago M. Vincente, Florida 230, donde pueden ser revisados los títulos, por los interesados. Seña 8 o|o. Comisión 2 o|o. Solicítense planos é informes á nuestra casa, calle Florida 230, U. T. 451, Avenida.

EL DOMINGO 6 de Abril á las 4 p. m. en las mismas propiedades.

Corvera y Peralta Martínez

CASAS

JUDICIAL. CALLAO 1220 Y 1230. Edificio moderno, solidísimo, hecho con los mejores materiales, comprendiendo dos espléndidas casas independientes, una de altos y otra baja. Todo lo más y lo mejor que puede exigirse en la avenida, como casa y como negocio. Mandato del señor juez de primera instancia, doctor Balarino, secretaría de Fernández, en los autos testamentarios del señor José de Jesús Martínez y por división de condominio, entre doña Emilia Rolón de Martínez y sus hijos doña Graciela y don César Martínez. Base, $ 266.666.66, ó sea las dos terceras partes de la tasación.
EL MIERCOLES 16 de Abril, á las 3, en nuestra casa, 318 San Martín 326. Mide 14m29 (16v50) de frente por 53 metros (61 varas) de fondo, teniendo en el lado Sur sobre el fondo, un martillo en contra, de 7m36 (8v50) por 11 metros (12v70). Consta la casa de altos de gran entrada, con elegante y cómoda escalera y entrada independiente de servicio, hall, salón y sala, divididos por mampara de cristales, escritorio, pasaje, gran comedor con ventana saliente, antecomedor, despensa, gran galería cubierta, toilette, 6 amplios dormitorios, dos piezas de baño, dos piezas en el segundo piso, pieza de lavar, patio, terraza, cuarto de portero, pieza de servicio y patio en la azotea, cocina y 2 piezas. La casa de la planta baja, con gran entrada, se compone de hall, salón al frente, comedor, pasaje, antecomedor con ascensor, despensa, cinco dormitorios, dos piezas de baño, patios y galería; en el subsuelo, cocina, tres piezas de servicio, bodega y carbonera. Puede visitarse. Títulos perfectos, los que pueden verse en nuestro escritorio. 6 o|o como seña y á cuenta de precio. Comisión 3 o|o. Informes 318 San Martín 326.—Corvera y Peralta Martínez. m30

JUDICIAL — CASA SAENZ Peña 1461. A 3 cuadras de la plaza Constitución, á igual distancia del bulevar Entre Ríos, entre una y otra y á media cuadra de la plaza Garay. Como situación, nada mejor puede pedirse dentro de ese importante barrio de comercio y familias. El edificio es amplio y sólido, puede modernizarse con poco dinero y constituir una buena casa para habitación ó para renta. Orden del señor juez doctor Repetto, secretaría del señor Vernengo Lima. Testamentaría de don Antonio Ghigliotti y de doña Angela Daneri. Base, pesos 36.666.66.
EL DOMINGO 13 de Abril, á las 5 de la tarde, en la misma propiedad. Mide 8m66 (10 varas) de frente por 40m702 (47 v.) de fondo. Consta de 6 habitaciones, 2 cocinas, w. c., una pieza de madera, un galponcito, dos patios, fondo con árboles, gallinero, etc. 8 por ciento á cuenta de precio y 2 por ciento de comisión. Informes, en nuestra casa, 318 San Martín 326. Puede visitarse en todo momento.—Corvera y Peralta Martínez.

HOY

CASA GURRUCHAGA 1238. A pocas varas del bulevar Rivera (Córdoba) y dentro de un barrio moderno y de compacta edificación. Con adoquinado pago al frente, tranvías á mano y toda clase de recursos de vida. El edificio es sólido y bueno y reune todas las condiciones para habitación ó para renta. Base, pesos 11.000.
EL DOMINGO 6 de Abril, á las 2, en la misma propiedad. Mide 9v24 por 23v09 Ad Corpus y con muros medianeros. Tiene frente de piedra artificial con balcón, y celosías, zaguán con mosaicos y mayólicas, vestíbulo, 5 habitaciones con cielorrasos de yeso, pisos de pino de tea y celosías en las puertas, pieza de baño, cocina, patio con mosaicos, etc. Título perfecto.—Corvera y Peralta Martínez. m29

HOY

JUDICIAL — EN GENERAL Urquiza. La casa Pacheco 2180 entre Olazábal y Mendoza á cuatro cuadras de la estación del ferrocarril, á una cuadra del bulevar Triunvirato, con tranvías y á dos de Monroe. Orden del señor juez doctor Julián V. Pera, secretaría del señor Valenzuela. Testamentaría de don Calixto Pollastri. Base pesos 6.000 ó sea las dos terceras partes de la tasación
EL DOMINGO 6 de Abril, á las 4, en la misma propiedad. Mide 10m39 (12 varas) de frente por 24m44 (28v22) de fondo en el lado SE. y 22m75 (26v27) en el lado del NO. Consta de salón para negocio, 2 habitaciones, cocina, corredor, baño, etc. 8 por ciento á cuenta de precio y 2 por ciento de comisión. Informes, 318 San Martín 326 —Corvera y Peralta Martínez. a5

HOY

CASA EN LANUS. — POR mensualidades, Santo Domingo entre Pavón y Liniers. A 30 varas del bulevar Pavón, adoquinado y con tranvía á plaza de Mayo y á 3 cuadras al Norte de la estación del ferrocarril Sud. Base, $ 6.000. Del precio, puede quedar en hipoteca $ 4.442 pagaderos en 62 mensualidades de $ 71.64 cada una
EL DOMINGO 6 de Abril, á las 3, en la misma propiedad. Mide 10 varas al Norte por 33v71. Está edificada en el lote 17 de la manzana FF. Consta de 4 habitaciones, cocina, corredor, baño y w. c. La construcción es moderna y buena, hecha en cal. Título perfecto.—Corvera y Peralta Martínez. m28

CASA-QUINTA EN LOMAS de Zamora. A plazos, Río Bamba 149 á 195, esquina á Solís, á 7 cuadras de la estación y á una del bulevar Almirante Brown. Buena y cómoda casa, en perfecto estado y amplio terreno con jardín y arboleda. Reune las mejores condiciones para vivienda permanente y agradable. Base, pesos 20.000. Reconoce una hipoteca de 15.000 $, en su origen que se abona por mensualidades de 157.56 cada una. La diferencia que resulte de la hipoteca y el precio, podrá abonarse mitad al contado y mitad á un año con 7 por ciento de interés y garantía hipotecaria, en segundo término.
EL VIERNES 18 de Abril, á las 3, en nuestra casa 318 San Martín 326. Medidas: 28v36 al Este sobre.......... por 53v34 de fondo y también frente, al Norte á.......
Edificio, con frente de piedra artificial, consta de zaguán con mosaicos y cancel, 7 habitaciones con cielorrasos de yeso unos y de acero estampado otros, pisos de pino tea, puertas exteriores y celosías de cedro, 2 piezas de baño con revestimientos, cocina con mosaicos y azulejos, despensa, pieza de lavar, etc. Molino á viento, con estanque. Invernáculo, caballeriza cochera y 2 piezas. Título perfecto. Informes en nuestra casa, 318 San Martín 326.—Corvera y Peralta Martínez. a6

EN MERLO — El GRANERO conocido por de Pasaría y los terrenos linderos. A 4 cuadras al Sur de la estación, con frente á la calle Rivadavia esquina á otra sin nombre. Venta liquidación. Sin base, y al contado.
EL DOMINGO 13 de Abril á las 10 de la mañana en la misma propiedad. La esquina mide 40 varas de frente al NO. sobre Rivadavia por 60 varas al SO., sobre otra calle. El galpón que contiene mide próximamente 15 v por 30 v. Lo ocupa la viuda de Lagomarsino. Terrenos linderos: 4 lotes de 10v por 50 v. Título perfecto.—Corvera y Peralta Martínez. a6

*JUDICIAL—FINCA DE ren*ta. En Caballito. Guayaquil 291, entre Viel y Doblas, rodeada por los bulevares Rivadavia, La Plata y José Ma. Moreno, de los que dista 2 cuadras. Se compone de dos casas, una para negocio y habitación y otra para familia, teniendo al fondo un amplio galpón de dos plantas. Orden del señor juez Dr. Padilla, secretaría Fox. Juicio seguido entre don Juan Zoppi contra don Antonio Giuzio. Base, $ 23.333.33, ó sea las dos terceras partes de la tasación.
EL DOMINGO 13 de Abril, á las 2, en la misma propiedad. Medidas que establece la escritura hipotecaria: 9m55 (11v03) de frente por 57m41 (66v29) de fondo en el lado SO., 34m42 (39v75) en el del NE. y 2m67 (3v08) en el contrafrente al NO. Según mensura del tasador, mide 9m65 (11v83) de frente por 59m70 (68v94) en el lado SO. El costado NE. á los 21m70 (25.06) de la línea del frente, tiene un martillo á favor de 9m07 (10v47) de SO á NE., á cuya altura prosigue hacia el fondo en una extensión de 36m29 (41v90) hasta dar con el contrafrente, que mide 2m87 (3v31). Edificio: al frente una casa con sala para negocio, 2 habitaciones, sótano, cocina, zaguán, etc. Atrás un departamento con 2 piezas, cocina, w. c., etc., y al fondo un galpón de 2 plantas. 8 o|o como seña y á cuenta de precio y 2 o|o de comisión. Informes, en nuestra casa, 318 San Martín 326.—Corvera y Peralta Martínez. m30

TERRENOS

HOY

TERRENO EN BANFIELD— Central y muy lindo. Independencia entre Gazcón y la vía del ferrocarril Sud. A tres cuadras de la estación del ferrocarril y á pocas varas de los tranvías eléctricos á plaza de Mayo. Las medidas son superiores para la edificación que allí corresponde. Base $ 8 la v. c. Reconoce una hipoteca de $ 3000 hasta Enero de 1914, con opción á 1 año más, é interés de 8 olo anual. La diferencia entre la hipoteca y el precio puede abonarse mitad al contado y mitad á un año con garantía hipotecaria en segundo término y 8 olo de interés.
EL DOMINGO 6 de Abril, á las 4, en el mismo terreno. Mide 17 varas de frente al Sur por 50v11 de fondo. Superficie, 601.32 varas cuadradas. Está rodeado de alambre tejido. Tiene una pieza de madera y aguas corrientes. Título perfecto.—Corvera y Peralta Martínez. m25

*Para EMPLEADOS y OBRE*ros. Notables terrenos por su especial situación. Sobre la estación Constitución, á cinco cuadras al SE. de la nueva estación Gerli, del ferrocarril Sud, en el kilómetro 6, entre Avellaneda y Lanús y á tres cuadras del bulevar Pavón, con adoquinado y tranvías á Plaza de Mayo, cuatro y media manzanas divididas en 130 lotes de toda medida, con frente al bulevar Rodríguez y á las calles de la Serna, Brandsen, General Hornos y Buchardo. La ubicación de los terrenos de hecho incorporados á la capital, pues sólo están á 5 minutos de viaje, ofrece las mayores ventajas para los industriales, empleados ú obreros, cuyo trabajo en la capital, les exige una residencia próxima y cómoda. Sin base, á pagar en ochenta mensualidades, sin interés, con títulos definitivos y posesión inmediata, dos mensualidades en el acto de la venta, 2 al escriturar, y en sus vencimientos respectivos las 76 restantes.
EL DOMINGO 20 de Abril, á las 2, en los mismos terrenos. Ofrecemos planos de detalle que pueden pedirse por correo ó personalmente en nuestra casa, 318 San Martín 326. Escrituras por la oficina del señor Alejandro Garaycochea, en Avellaneda.—Corvera y Peralta Martínez. a1

LAVALLE Y RODRIGUEZ Peña. La gran esquina con rumbos al Sur y al Oeste, en 4 lotes de medidas excepcionales, para la edificación de casas para habitación ó para alta renta. A una cuadra de Callao y á 3 de los tribunales, en pleno centro y donde la edificación moderna exhibe sus más notables obras. Base, pesos 250 v. c. la esquina y $ 170 v. c. los lotes. La esquina reconoce una hipoteca de $ 36.000 oro sellado ($ 81.817 m|n.) y cada lote $ 10.000 oro sellado ($ 22.727 moneda nacional). Los compradores deberán continuar con dichas hipotecas que vencen en 19 de Junio de 1916.
EL SABADO 12 de Abril, á las 3, en nuestra casa 318 San Martín 326. Detalle: La esquina mide 17v34 con frente al Sur sobre Lavalle, 2v43 en la ochava, 25v30 al Oeste, sobre Rodríguez Peña, 19v10 en el costado Norte y 2[illegible]v07 en el del Este. Superficie, 514.55 v. c. Cada uno de los lotes, con frente á Rodríguez Peña, miden 10v90 de frente por fondos de 19 varas y fracción teniendo superficies de 208.77 á 209.16 vs. cs., cada uno. Título perfecto. Informes y planos, en nuestra casa, 318 San Martín 326.—Corvera y Peralta Martínez. m28

HOY

*PRECIOSO TERRENO CEN*tral. A plazos, Lavalle 2588 á 2534, entre Paso y Larrea, á una cuadra de los bulevares Corrientes y Pueyrredón. Tiene medidas especiales para la construcción de dos hotelitos ó de una serie de casas de alta renta. Venta decidida, por división de condominio. Base, $ 35.000. Mitad al contado y mitad á un año, con 7 1|2 por ciento de interés y garantía hipotecaria.
EL DOMINGO 6 de Abril, á las 5, en el mismo terreno. Medidas dentro de líneas municipales definitivas: 15v94 de frente por 15v46 de fondo en el lado E. y 13v81 en el del Oeste. Título perfecto. Informes en nuestra casa, 318 San Martín 326.—Corvera y Peralta Martínez. m23

*TERRENO AL SUD—A 2 cua*dras del bulevar San Juan. Calle Constitución entre Castro y Artes y Oficios. Tiene medidas especiales para la construcción que allí corresponde, está rodeado de compacta edificación y de tranvías. Sin base. Mitad al contado y mitad á un año sin interés.
EL DOMINGO 13 de Abril, á las 4, en el mismo terreno. Mide [illegible] varas de frente al Norte por 47 varas de fondo en el lado Oeste y 47.49 varas en el del Este. Superficie [illegible] v. c. Título perfecto.—Corvera y Peralta Martínez. a5

HOY

*En VILLA ORTUZAR—A pu*sos. Cuatro lotes rodeados por los bulevares Triunvirato, con adoquinado y tranvías, Chorroarín, Bella Vista y De los Incas, 2 con frente á Rosetti entre Acha y Donado, y dos con frente á Caldas entre Chorroarín y Donado. Sin base, 20 por ciento al contado y el resto en 30 mensualidades sin interés y con títulos definitivos.
EL DOMINGO 6 de Abril, á las 4.30, en los mismos terrenos. Títulos perfectos. Escrituras por la oficina de los señores Forte y Parodi. — Corvera y Peralta Martínez. a1

HOY

EN VILLA ORTUZAR—LOS terrenos de Montarcé. A plazos. 33 terrenos, notables por su situación. 13 lotes dan frente á Triunvirato, Guevara, Tronador y Fraga, frente por frente á la gran estación y talleres del tranvía Lacroze y 20 otros lotes en la manzana circundada por las calles Giribone, Plaza, Holmberg y Charlone, á media cuadra de la Avenida Alvarez Thomas, con tranvías, como en Triunvirato, de ida y vuelta al centro. Son terrenos altos y de medidas adecuadas á la edificación que allí corresponde y están rodeados de la numerosa edificación de ese barrio moderno y de notables adelantos. Sin base. Cuarta parte al contado y el resto á 6, 12 y 18 meses de plazo, sin interés.
EL DOMINGO 6 de Abril, á las 3, en los mismos terrenos. Invitamos á visitar los terrenos y ofrecemos planos que pueden pedirse por correo ó personalmente, en nuestra casa, 318 San Martín 326. Títulos perfectos. Escrituras por don Pedro Astudillo.—Corvera y Peralta Martínez. m23

*TERRENOS EN ITUZAIN*gó. A 7 cuadras al Oeste de la estación del F. C. O. Son 7 lotes comprendidos en dos fracciones. La primera dividida, en 4 lotes, con frente á las calles Santa Teresa, bulevar del Ferrocarril y Agrelo. Los 3 lotes restantes forman la esquina SO. de la manzana EE., con frente á Tuiera y á otra calle. Sin base y al contado.
EL DOMINGO 13 de Abril, á las 3, en los mismos terrenos. Planos é informes en nuestra casa 318 San Martín 326. Título perfecto.—Corvera y Peralta Martínez. a5

BULNES Y ARENALES —La más linda esquina de ese gran barrio, rodeada por los bulevares, Santa Fe y Coronel Díaz, de los que dista 1 cuadra. En 2 lotes de medidas especiales donde podrá levantarse la mejor construcción para renta ó habitación. Está rodeada de edificios de mérito y dentro del radio de las obras de salubridad á realizarse en breve. Base, pesos 85 v. c. Mitad al contado y mitad á 1 año con 7 o|o de interés y garantía hipotecaria.
EL VIERNES 18 de Abril, á las 3, en nuestra casa 318 San Martín 326. Medidas dentro de líneas municipales definitivas. El lote esquina 15v70 al E. sobre Bulnes, 5v08 en la ochava, 12v84 al Norte con frente á Arenales, 14v84 en el lado Sur y 21v19 en el del Oeste. Superficies 296.[illegible] v. c. El lote lindero, con frente á Arenales mide 10 v por 23v17, en el costado [illegible] y [illegible] en el contrafrente. Superficie 212.[illegible] v. c. Título perfecto.—Corvera y Peralta Martínez. a6

CAMPOS

CAMPO EN NAVARRO— A media legua, próximamente, al Sud Oeste de la estación Las Mariana, de la Compañía General de FF. CC. de la Provincia de Buenos Aires, 297 hectáreas, 76 áreas y 84 centiáreas de campo alambrado en todo su perímetro. Es parte de la antigua estancia de la sucesión de don Juan Shannhan. Base, $ 185 la hectárea. Reconoce una hipoteca de pesos 20.281, con la que deberá continuar el comprador, pagadera en tres cuotas, de pesos 6.762.66 cada una, con vencimiento en 15 de Julio próximo, la primera, y en iguales fechas de 1914 y 1915 las otras, con interés de 7 por ciento anual, por semestre adelantado.
EL MARTES 8 de Abril, á las 3, en nuestra casa, 318 San Martín 326. Mide 1966 metros en el lado Nordeste, lindando con G. Smith y S. Santana, 1.334 metros en el costado Sudoeste, por donde limita con Smith; 2356 metros al Noroeste, lindando con Brígida K. de Shannhan y María S. de Phelan y 1983 metros en el lado Sudeste, por donde limita con Rafael Amato. Para visitar el campo, dirigirse en la estación Las Mariana, al almacén del señor Ugarte, proporcionará medios de trasporte. Se puede ir y venir el mismo día, empleando los trenes que salen los martes, jueves y sábados. Título perfecto.—Corvera y Peralta Martínez. m27

En General Pinto

658 hectáreas en 9 lotes

A 15 cuadras al Sur de la estación y pueblo Blaquier (F. C. P.) Parte del antiguo establecimiento "LA FILADELFIA"

Base, $ 180 la hectárea

A 3 años de plazo

El Sábado 19 de Abril, á las 3

En nuestra casa, 318 San Martín 326.

Corvera & Peralta Martínez.

*CAMPO EN GENERAL PIN*to.—658 hectáreas de riquísima tierra dividida en 9 lotes de 60 á 104 hectáreas. Dista 15 cuadras al Sur de la estación y pueblo Blaquier (F. C. P.) y es parte del antiguo establecimiento La Filadelfia. Tiene condiciones inmejorables para todo destino; todo su perímetro está muy bien alambrado y el agua, que es de buena calidad, se encuentra á distancias de 2 1|2 á 4 metros. Hay casa y galpón de hierro, molino con gran tanque, bebedero, corrales, etc., en el lote 8. Base, $ 180 la hectárea. Tercera parte al contado y el resto, en tres cuotas iguales á 1, 2 y 3 años con 7 por ciento de interés anual y garantía hipotecaria.
EL SABADO 19 de Abril, á las 3 de la tarde, en nuestra casa, 318 San Martín 326. Linderos: El conjunto del campo linda al NO. con la sucesión de Adolfo Casal, al NE. con Luciano Berti, al SE. con Bonahora Hnos. y al SO. con Juan Arruabarrena. Alambrados: son propios los del perímetro, que limitan con Juan Irite, sucesión de Adolfo Casal y Luciano Berti, y medianeros los que limitan con Bonahora Hnos. y Arruabarrena. El alambrado que existe en el centro del campo y que corre de Norte á Sur será medianero entre los diversos lotes, debiendo ser colocado en su justo límite por cuenta de los compradores. Los demás alambrados existentes son de propiedad del lote donde se encuentren. Título perfecto. Escrituras por la oficina de don Alberto Haedo.—Corvera y Peralta Martínez. a3

M. V. Lamela y Cía.

JUDICIAL — CALLAO 1312 Juncal 1841, formando esquina. Cómoda y sólida casa, hecha con materiales de buena calidad en el barrio de las mansiones señoriales. Amplia casa para familia con cocheras y caballerizas al fondo y entrada independiente. Mide 12.70 metros de frente al Este por Callao: 46.50 metros de fondo al Norte; 46.30 metros al Sur sobre Juncal y 12.80 metros de contrafrente al Oeste. Superficie total 586 metros y 296 milímetros cuadrados (761.727 v. c.) Tiene 12 habitaciones, 3 patios, galerías, cochera, caballeriza, baño, cocina, servicios de agua caliente, salubridad, cuartos de servicio, etc. Tasada en pesos 311.085.80 m|n. Base de venta doscientos siete mil trescientos noventa y dos pesos con cincuenta y cuatro centavos moneda nacional (207.392.54 cents. m|n) ó sean las dos terceras partes de su tasación.
EL MIERCOLES 16 de Abril á las 3 p. m. en la misma casa, donde estará mi bandera procederemos á la venta al mayor postor de acuerdo con el siguiente
EDICTO JUDICIAL
Por disposición del señor juez de primera instancia en lo comercial, doctor Juan B. Estrada y como perteneciente al juicio que sigue el señor David Lerman contra Rosa R. de Martín y Omar y Manuel Durán, por cobro de pesos, nómbrase al martillero don Máximo V. Lamela para que proceda á la venta en pública subasta de la propiedad, calle Callao 1312 esquina á la de Juncal 1841. — Germán C. Ramírez, secretario. Seña 8 olo. y 2 o.o de comisión á cargo del comprador. Por más datos á mi escritorio, Lavalle 1485. v11

Benito V. Zubiría

EN SAN FERNANDO — EL DOMINGO 6 de Abril á las 3 p. m. De 6 casas y 5 lotes de terreno. Liquidación por ausentarse su dueño. Se venderán sobre las propiedades, con base de 1 peso á 2.50 la vara los terrenos y las casas con bases que varían de 1.000 pesos á 5.000 cada una. Algunas con hipoteca. Están situadas á 5 cuadras de la estación del F. C. C. A. en dirección al Tigre, y á 1 y 2 cuadras de la vía. Pueden pedirse planos por carta á mi escritorio en el Tigre, calle Romero.—Benito V. Zubiría. v8

FRANCISCO RAYNELI é HIJO

1033 Victoria 1033

HOY

Hora	Ubicación	Base $ m|n.
2.—	Tarija 3517 y 19.	9.000
2.30	Rigios 871.	15.000
3.—	Rivadavia al lado del número 9550.	5.905.06
3.30	Rojas 549.	14.750
4.30	En San Martín. (11 lotes).	2— v. c.

FRANCISCO RAYNELI É HIJO

*JUDICIAL — DE CONFOR*midad al siguiente
EDICTO
Por disposición del señor juez de primera instancia en lo civil de la capital federal, doctor Arturo Seeber se ha dispuesto la venta en público remate por los martilleros Francisco Raynelí é hijo, del terreno ubicado en la calle Rivadavia entre Leopardi y Manzone, al lado del 9550, de 8 m. frente al N. por 27m65 fondo, perteneciente á la sucesión de don Emilio Sánchez, que tramita por ante la secretaría del señor Carlos M. Fragueiro bajo la base de las dos terceras partes de su tasación. La tasación importa $ 8.857.60. Los martilleros están autorizados á exigir en el acto de la venta el 8 por ciento de seña y el 2 por ciento de su comisión.— Buenos Aires, Marzo 6 de 1913. — Carlos M. Fragueiro.—El remate tendrá lugar en el mismo terreno con la base de $ 5.905.06 que son las dos terceras partes
EL DOMINGO 6 de Abril á las 3.— Francisco Raynelí é hijo, Victoria 1033.

*EN SAN MARTIN — 10 NO*tables lotes de terreno, calles Los Andes, Tres de Febrero y calles Ramón L. Falcón y Caseros. Entre dos líneas de tranvías, donde hay aguas corrientes, luz eléctrica y rodeados de lindos y modernos edificios. Son los mejores terrenos de este lindo pueblo, con adoquinado á pocas varas, en fin, están en una ubicación lo más importante. Son altos rodeados de todas clases de comodidades, midiendo desde 310 hasta 430 varas cuadradas cada lote. La venta será al contado para bajar. Base $ 2 v. c. El escribano que otorgará las escrituras es el señor Edgardo Bordaberry, solíciten planos, Seña 8 o|o, Comisión 2 por ciento.
EL DOMINGO 6 de Abril á las 4. — Francisco Raynelí é hijo, Victoria 1033

*CASA CON PLAZO, — CA*lle Tarija 3517 y 19, entre Maza y el bulevar Boedo. Mide 10 varas por 30 vs. de fondo más ó menos y consta de sala, 4 piezas, mosaicos, etc. Entre las avenidas Garay, San Juan, con tranvías en todas direcciones; su situación es, pues, importante. Base pesos 9.000, de los que pueden quedarse debiendo pesos 3.000 á uno ó dos años de plazo con 7 por ciento. Produce actualmente buena renta. Seña 8 olo. Comisión 2 olo.
EL DOMINGO 6 de Abril, á las 2. m30

*RIGLOS 871 ENTRE DIREC*torio y Zubiría. Casa con cédulas. Mide 10 vs. de frente por 45 vs. de fondo y consta de amplio comedor, 3 piezas, baño, un galpón de material, yeso, cedro, mosaicos, etc. Adoquinado pago. Edificio amplio, cómodo y bien distribuído. Base pesos 15.000 incluídas 9.000 cédulas con las que deberá cargar el comprador. Seña 8 olo Comisión 2 olo.
EL DOMINGO 6 de Abril, á las 2.30.— Francisco Raynelí é hijo Victoria 1033.

*ROJAS 549 ESQUINA Pasa*je Ortega. Casa con deuda al Banco El Hogar Argentino. Mide 13 vs. á una calle por 28 á la otra. Consta de dos ... 8 piezas, cielos rasos de yeso y adoquinado pago al frente por Rojas. Muy bien construída, ocupada actualmente por negocio. Produce pesos 186 al mes. Base pesos 14.750 que tiene de deuda al Banco Hogar Argentino y por la que se pagan 150 pesos por mes, es decir que con la renta se paga al Banco. Seña 8 olo. Comisión 2 olo.
EL DOMINGO 6 de Abril, á las 3.30. m30

CASITA BIEN SITUADA — Calle Las Casas 4135, á la cuadra de la Avenida La Plata y del tranvía 19. Consta de 2 habitaciones grandes, una más chica, mosaicos, cedro, etc, y adoquinado pago al frente. Es una casita que además de estar en un barrio progresista, está edificada con muy buenos materiales. Base, $ 5.000. Seña 8 o|o. Comisión 2 o|o.
EL DGO 13 de Abril, á las 3.30 a6

LINDA CASITA — CALLE Las Casas 4181, al lado de la esquina de la Avenida La Plata. Mide 9 varas de frente por 22 varas de fondo. Tiene tres grandes habitaciones y las demás comodidades, adoquinado al frente, tranvía á la cuadra, gas, todo tiene. Debe verse. Base $ 6.000. Seña 8 olo. Comisión 2 o|o.
EL DGO 13 de Abril, á las 3.30 a6

*EN FLORES — UNA ESQUI*na y dos lotes de terreno, situados Monte Dinero esquina Zamudio, de 9 m de frente al NO por 34 m de fondo, Lote 26, mzna. 8. Zamudio entre Monte Dinero y Deseado. Lote 16 mzna. 9, de 8 m. de frente por 49.80 m de fondo Otro Zamudio entre Monte Dinero y Deseado, lote 16, mzna. 10, de 8 m. de frente al Oeste por 53 m. de fondo. Se venderán la esquina, mitad á un año de plazo, con 6 o|o y los lotes, cuarta parte al contado, otra á seis meses, otra á doce, y la otra á diez y ocho meses de plazo, con 6 o|o. Seña 8 por ciento. Comisión 2 o|o.
EL DGO. 13 de Abril, á las 4. a6

EN NUEVA POMPEYA — Terreno calle Lynch entre Teuco y Romero. Lote 18 mzna. E. Mide 8m66 de frente al Sur por 36m66 de fondo. Está á la cuadra de la Avenida Saenz, del tranvía 47, de la iglesia y del centro comercial de esa localidad. Base $ 7 v. c. Seña 8 o|o. Comisión 2 o|o.
EL DGO. 13 de Abril, á las 3. a6

GRAN TERRENO, EN 100 mensualidades, sin interés. Calle Chilabert entre Gual y Tilcara entre las avenidas La Plata y Chiclana. Mide 10 vs. de frente por 72 vs de fondo. Para una fábrica, corralón, para todo lo que quiera se presta este lindo terreno. Se vende en 100 meses de plazo, sin interés. Se da título á las 40 mensualidades. Es ocasión para un pobre hacerse de un terreno central para pagar por mes. Base $ 5 v. c., 3 mensualidades al firmar el boleto y 3 al recibir la libreta. Comisión 2 o|o.
EL DGO. 13 de Abril, á las 3.30.—Francisco Raynelí é hijo, Victoria 1033. a6

CASA GRANDE — CALLE Las Casas 4152, á pocas varas de la Avenida La Plata y del tranvía núm. 19. Mide 10 varas de frente por 45 de fondo. Tiene ocho grandes habitaciones todas en cal, construída para altos, puertas de cedro, mosaicos, mármoles, adoquinado, gas, una casa enteramente moderna, muy bien situada, á plazos. Base, 18.000 $. Seña 8 por ciento. Comisión 2 por ciento.
EL DOMINGO 13 de Abril, á las 3.— Francisco Raynelí é hijo, Victoria 1033. a6

*CASA EN MENSUALIDA*des, calle Reguero 3525, entre Varela y Pederera, con adoquinado y tranvía núm. 49 á pocas varas. Tiene tres habitaciones muy elegantes y demás comodidades. Es verdaderamente una casita bien situada, moderna y cómoda. Tiene $ 4.784, que se pagan á $ 44 por mes. Lo que exceda de esta suma se pagará al contado. Base $ 4.784. Seña 8 o|o. Comisión el 2 olo.
EL DGO. 13 de Abril, á las 2.30.—Francisco Raynelí é hijo, Victoria 1033. a6

*CASA GRANDE— CON CE*dulas y á plazos calle Liniers 1226, al lado de la Avenida San Juan. Mide 10 varas de frente por 46 varas de fondo. Tiene ocho hermosas habitaciones, vestíbulo, aguas corrientes, luz eléctrica en toda la casa cedro, mosaicos, mármoles, en una palabra, es la casa mejor de todo ese lindo barrio, con portada regia, con una distribución artística y una ubicación donde hay desde el adoquinado, el tranvía hasta la luz eléctrica. Tiene 15.000 pesos en cédulas argentinas y $ 5.000, á un año de plazo, con 7 por ciento de interés, si lo quieren, lo que hace todas estas condiciones y ventajas un negocio de la época. Base, $ 20.000 Seña 8 por ciento. Comisión 2 por ciento.
EL DOMINGO 13 de Abril, á las 4. a6

*EN FLORES — CASA DE ne*gocio y familia, calle Tandil 3720 al 22. Mide 8.66 de frente por 24 metros de fondo más ó menos. Consta de salón, tres habitaciones de material y dos de madera y las demás comodidades, galerías, etc. A la cuadra de la Avenida Directorio y próxima á Provincias Unidas y al tranvía 49. Base, 8.000 pesos, pudiendo darse mitad al contado y mitad á un año, con 8 por ciento Seña 8 por ciento. Comisión 2 por ciento.
EL DOMINGO 13 de Abril, á las 2. a6

*JUDICIAL — LA CASA CA*lle Páez 3330 entre Concordia y Campana al Norte, mide 8m66 de frente por 25m93 de fondo. Tiene cuatro piezas y las demás comodidades. Se vende por orden del señor juez de primera instancia doctor Roberto Repetto, secretaría del doctor Mackinlay Zapiola, en los autos seguidos por doña Vicenta Pugliese contra doña Vicenta Monteverde, con la base de pesos 6.000. Seña 8 o|o. Comisión 2 o|o por cuenta del comprador.
EL DOMINGO 13 de Abril, á las 3 p. m. Francisco Raynelí é hijo, Victoria 1033. a6

Emilio A. Garbagnati y Cía.

HOY

JUDICIAL — CASITA EN Flores Calle Miró 1512, entre Zañartú y Zelarrayán, edificada en terreno que mide 8.66 metros (10 v.) por 16.86 (19.50 v.) Orden del juez en lo Civil, doctor Arturo Seeber y en los autos sucesorios de doña Teresa Espina de de los Santos, que tramitan por la secretaría del doctor Goyena. Base, las dos terceras partes de su tasación, $ 2.000.
El DOMINGO 6 de Abril, á las 3.30 p. m. sobre la misma. Seña 8 o|o Comisión 2 o|o. Datos, á la secretaría del juzgado, ó en nuestra oficina, Florida 271. U. T. 4599, Avenida. 1p

*EN LA FLORESTA — 8 TE*rrenos, incluso dos esquinas de dimensiones preferidas Calles Pola, Ercilla y Fonrouge, en el punto más alto y edificado de esa zona tan conocida y que le depara un porvenir, por el medio fácil de comunicación con el centro. Distan 3 y 4 cuadras del colegio del Estado y de la avenida Rivadavia. Las medidas varían de 246 á 346 v. c. A plazos. Títulos perfectos. Venta liberal. Sin base, á tanto la vara cuadrada.
EL DOMINGO 13 de Abril, á las 4 p. m., sobre los mismos terrenos. Seña 8 o|o. Comisión 2 o|o Por más datos y planos, á nuestra casa, Florida 271 U. T. 4599, Avenida.—Emilio A. Garbagnati y Cía v13

ERNESTO CALVO

En Belgrano

HOY, á las 4 p. m.

O'HIGGINS entre

PAMPA y SUCRE

Dos lotes unidos de 12.79x60.30

Base definitiva

$ 45 v. c.

A PLAZOS

EN BELGRANO, O'HIGGINS entre Pampa y Sucre Dos lotes unidos, con opción de 12.79 vs. de frente por 60.31 vs. de fondo cada uno. En el paraje preferido de Belgrano donde la edificación es más moderna y lujosa y donde ya no quedan fracciones para la venta, unidos los dos lotes presentan dimensiones magníficas para un palacete digno de las modernas y confortables mansiones que se construyen y se han edificado en ese radio.
EL DOMINGO 6 de Abril, á las 4 de la tarde, sobre los terrenos, venderé estos lotes, con opción Base definitiva, $ 45 m|n. la v. c., y pagaderos $ 13.536.13 en Marzo de 1914 $ 13.536.88 á Marzo de 1915 por cada lote y el resto al contado. La parte en hipoteca paga el 7 por ciento de interés anual Títulos perfectos. Seña, 8 por ciento Comisión, 2 por ciento. Informes. Rivadavia 633.—Ernesto Calvo.

Delfor del Valle

UNA CASA EN EL DOCK Sur—En 44 mensualidades. Sobre el tranvía eléctrico, al Riachuelo, en la calle de Madrid, manzana 318, con 880 varas cuadradas; 8 habitaciones de madera y hierro, 4 c., patio, empedrado, etc. Pago en 40 mensualidades, 6 al recibir el título provisional y el resto en 34 mensualidades pagaderas en mi escritorio, Perú 161, del 1° al 10 de cada mes, 7a mensualidad desde el 1° de Mayo de 1913. Base $ 10.000.
EL DOMINGO 6 de Abril, á las 3 p. m. Seña, 8 por ciento Comisión, 2 por ciento. Perú 161.—Delfor del Valle. m30

R. BRAVE

A 28 MINUTOS DE CONSTITUCION

76 - LOTES - 76

En 80 MENSUALIDADES

en LLAVALLOL (F. C. Sud)

Base, $ 7 por mes

Por cuenta y orden de la Compañía de Tierras y Edificación de Buenos Aires, (Sociedad Anónima).

El DOMINGO PROXIMO

Pidan planos y boletos para el tren expreso gratis que saldrá de Constitución á la 1 y 50 p. m., en nuestras oficinas, MAIPU 234.

R. BRAVE

*EN LLAVALLOL — 76 LO*tes en 80 mensualidades, base pesos 7 por mes. Situada sobre una lomada á 4 cuadras de la estación, 2 cuadras de la importante fábrica de la cervecería Pilsen, en la cual trabajan 2.800 obreros y frente al Euskal Echea. Llavallol se halla á 28 minutos de Constitución, á 5 de Temperley, y de Adrogué, con 56 trenes diarios. Es un pueblo muy bonito, sano y pintoresco, á donde debe comprarse porque su valorización es verdadera y efectiva, sobre todo es un punto especial para vivir todo el año. Venta por cuenta y orden de la Compañía de Tierras y Edificación de Buenos Aires (sociedad anónima).
EL DOMINGO 13 de Abril á las 2.30 p. m. en los mismos terrenos. Tren expreso de Constitución á la 1.50 p. m. Planos y boletos gratis en mis oficinas. Maipú 234.— R. Brave.

FRANCISCO ABALO

HOY

¡En HAEDO!

40 - lotes - 40

EN 40 MENSUALIDADES - SIN BASE

Tren gratis de la estación Once á las 3.

Planos y boletos en la misma estación.

EN HAEDO — A 200 metros de la estación, al Norte, 40 lotes de terreno en 40 mensualidades de plazo, sin interés, sin base y á tanto la vara cuadrada. Calles Defensa, Congreso, Pereyra Lych, Avenida Central, recientemente abierta, de 20 metros de ancho é Industria; terreno lindero al parque de la señora Benguria, rodeado de edificaciones modernas y de lujo, á 3 cuadras del bulevar Rivadavia adoquinado de plaza de Mayo á Morón, con luz eléctrica en los mismos terrenos, lotes de dimensiones excepcionales para levantar en ellos preciosos chalets ó casas quintas. Su progreso y porvenir se descarta de todo elogio. La electrificación de la línea del Oeste en combinación con el subterráneo en construcción, su empalme, sus grandes almacenes, talleres, etc., se impone la adquisición de ellos, una visita á los terrenos para darse cuenta de su importancia, su valorización. No más comentarios. Los interesados juzgarán. Condiciones de la venta: 3 mensualidades en el acto del remate y 3 más al recibir el título provisorio. Comisión 2 olo. Una vez abonadas 13 mensualidades títulos definitivos por ante el escribano señor Manuel Villegas. Posesión y entrega de los terrenos el domingo siguiente del remate por el ingeniero señor Juan M. Figueredo; las mensualidades subsiguientes se abonarán en el Banco Popular Argentino de 1 al 10 de cada mes. Boletos de tren gratis, con salida del Once á las 3 de la tarde. Planos é informes en mis oficinas, Bolívar 256, altos. U. Telef. 3749, Avenida; y en el almacén del señor Benvenuto, en Haedo, frente á la estación.
EL DOMINGO 6 de Abril á las [illegible].— Francisco Abalo. m29

Francisco Abalo

EN LOMAS DE ZAMORA — En 100 mensualidades con 10.000 ladrillos gratis por lote, con empedrado pago á su frente, 77 lotes entre grandes edificaciones, á 600 metros de la estación, calle en medio con los conocidos terrenos del Hipódromo. Base, $ 3 por mes por lote. Después detalles. Planos y boletos del tren gratis, Bolívar 256.
EL DOMINGO 20 de Abril, á las 2.30.— Francisco Abalo. m30

HOY

Casa SAAVEDRA 1025

BASE $ 20.000

*CASA CENTRAL COMO JU*dicial, por cuenta de herederos mayores de edad, calle Saavedra 1025 al 1029, próxima á las Avenidas Independencia y San Juan. Barrio de lujosas construcciones. Base, $ 20.000, incluso 15.000 cédulas argentinas. Edificio preparado para altos, salón al frente, comedor y 3 dormitorios, cloacas, cielos rasos de yeso, mosaicos, puertas de cedro, con poco dinero se pueden edificar los altos. Mide 10x35. Seña, 8 por ciento. Comisión, 2 por ciento. Datos, Bolívar 256.
EL DOMINGO 6 de Abril, á las 3.—F. Abalo.

HOY

Avenida LA PLATA y VERNET

2 lotes de 10x50 cada uno. Sin base

20x50 AVENIDA LA PLATA y Vernet, á plazos; amplio terreno para construir en él un gran taller ó establecimiento industrial, garage ó casa de renta, Avenida Vernet, al lado de la Avenida La Plata, con adoquinado y vereda pago, se vende en uno ó en 2 lotes, sin base. Seña 8 o|o. Comisión 2 o|o. Datos, Bolívar 256.
EL DOMINGO 6 de Abril, á las 5. — Francisco Abalo. a1

AL SUR — BUENA CASA de familia en un gran barrio de progreso, calle Tarija 3964 entre Castro y Artes y Oficios, con adoquinado pago á su frente á un paso de los bulevares Boedo y Garay, con adoquinado y eléctrico. Buen edificio de 3 dormitorios, 1 pieza chica, galería, mosaicos, cielos rasos de yeso, oficinas, etc. Mide 10 por 36. Base pesos 8.500. Seña 8 o|o. Comisión 2 o|o, Datos Bolívar 256.
EL DOMINGO 13 de Abril á las 5.— Francisco Abalo. a6

LIQUIDACION forzosa POR división de condominio, 1 esquina y 2 lotes. Sin base á cualquier precio. En Flores en un gran barrio. Esquina avenida Nazca y Deseado de 10 por 60. Lote Monte Dinero al lado de Nazca de 10 por 40 y otro lote Dungeness á 10 varas de Nazca de 10 por 40. Nadie deje de concurrir, se trata de liquidar. Seña 8 o|o. Comisión 2 o|o. Datos, Bolívar 256.
EL DOMINGO 13 de Abril á las 3.30.— Francisco Abalo. a6

*EN SAAVEDRA — EXCEP*cional terreno en un gran barrio apropiado para garage, cualquier industria ó casa de renta, calle Concsa entre Jaramillo y Republiquetas, al lado del adoquinado y del tranvía eléctrico á plaza de Mayo, á 3 cuadras de la avenida Cabildo, barrio de lujosas construcciones, dimensiones ideales, 20 por 50 en un solo lote, con orden de vender pasando la base de pesos 6.50 v. c. Seña 8 o|o. Comisión 2 o|o. Datos Bolívar 256.
EL DOMINGO 13 de Abril á las 3.30.— Francisco Abalo. a6

EN 40 MENSUALIDADES — En la Floresta, espléndido lote calle Dungeness entre Cuenca y Campana. A 1 cuadra de Gaona y en un barrio progresista y entre edificaciones. Mide 10 por 66 1|2 Base pesos 5 v. c. 3 mensualidades en el acto del remate y 3 más al recibir el título provisional. Descuento del 10 o|o al que abone al contado. Comisión 2 o|o. Datos. Bolívar 256.
EL DOMINGO 13 de Abril á las 3.15.—F. Abalo. a6

*EN HAEDO — EN EL BA*rrio de lujosas casas quintas. En 80 mensualidades. Sin interés. 13 preciosos lotes con frente á las calles Independencia, Constitución, Flora y Ramos Mejía, rodeados de espléndidas propiedades, próximos á la plaza é iglesia y á 5 cuadras al Sur de la estación y á 2 cuadras de las quintas de los señores Merlo, Crocci y otras. Venta sin base y á tanto por lote. Condiciones de la venta, 2 mensualidades en el acto del remate y 4 más al recibir el título definitivo por el escribano señor Luis Cordero, descuento del 15 o|o á los compradores que abonen al contado el saldo de la deuda. Comisión 2 o|o. Datos, Bolívar 250.
EL DOMINGO 13 de Abril á las 3.—F. Abalo. a6

EN FLORES — A PLAZOS por división de condominio, 2 propiedades y 1 espléndida esquina en uno de los puntos predilectos de la localidad, á un paso de los bulevares San Pedrito y Rivadavia, con adoquinado y eléctrico, se recomienda una visita. Propiedad avenida Directorio 3024 entre Quirno y San Ramón de 10 por 39.60. Edificio de 3 dormitorios, galería, cielos rasos de yeso, mosaicos, etc. Base pesos 8.500. Casa Quirno 423 que se une por los fondos con la anterior al lado de Directorio. Mide 10 por 23.64. Edificio de 2 dormitorios grandes, 2 piezas chicas, galería, glorieta, cielos rasos de yeso, mosaicos, etc. Base pesos 5.500 Casa Remedios 3025 al lado de Quirno, de 10 por 20.89, 2 dormitorios, galerías, mosaicos. Base pesos 4.500. Esquina Quirno y Remedios, lindando con la casita, todo cercado de pared. Mide 12 varas á Quirno y 23.84 á Remedios y 11.23 en el contrafrente. Base 11 pesos v. c. Mitad al contado y mitad á 1 y 2 años con el 7 o|o de interés. Escrituras por el escribano señor Whillo Billo. Nota: La venta dará comienzo en la propiedad Directorio 3024. Seña 8 o|o. Comisión 2 o|o. Datos. Bolívar 256.
EL DOMINGO 13 de Abril á las 4 — Francisco Abalo. a6

EN FLORES — A PLAZOS La ubicación más brillante de la localidad la preciosa esquina avenida Provincias Unidas y Malvinas En 2 lotes apropiados para construir preciosos petits hotels, entre lujosos palacios y preciosas casas de familia con adoquinado á su frente y tranvía eléctrico á un paso de la avenida Rivadavia, única baldía, con adoquinado pago por Malvinas y el de Provincias Unidas por cuenta del comprador La esquina mide 14.45 por 15.63 superficie [illegible] v. c. el lote. Mide 13 por [illegible]. Superficie 164.93 v. c. Venta sin base. Mitad al contado y mitad á 1 y 2 años con el interés del 7 o|o. Escrituras por el escribano Señor G. A. Tirigall. Seña 8 o|o. Comisión 2 o|o. Datos Bolívar 256.
EL DOMINGO 13 de Abril á las 5.— Francisco Abalo. a6

V. Virginillo

EN DEVOTO EN 80 MESES de plazo, sin interés, á 2 cuadras de la estación. F. C. P. 11 preciosos terrenos y 3 esquinas haciendo frente á la calle avenida Tres Cruces y Chivilcoy y Tequendama y Gualeguaychú y Bahía Blanca, esquina Marcos Sastre, de 13 por 20 por 30. Base pesos 10 por mes por lote. Orden terminante de vender. Sobre los mismos.
EL DOMINGO 6 de Abril á las 3 p. m. Planos y datos, Maipú 155 ó Giribone 11.— V. Virginillo. v8

Enrique D. Lagos & Cía.

Hipotecas, compra-venta y administración de propiedades

HOY

Los interesados pueden tomar los siguientes trenes F. C. C. B. Aires (Lacroze) 11.10 y 2.40 ó por el F. C. P. 12.50 y 1.25. Hay que bajar en Hurlingham, de donde distan pocas cuadras

LOS MEJORES TERRENOS

PARA QUINTAS

en Bella Vista

CAMPO DE MAYO, F. C. C. B. A. y á corta distancia de las estaciones Bella Vista y Muñiz (B. A. P.) 12 manzanas en lotes de 1.500 v. c., con opción amplia y base ínfima de $ 0.50 la v. c., para dividir un condominio; ya no se ofrecen terrenos tan altos y bien situados en estas condiciones, sino por circunstancias especiales. Forma de pago: 20 o|o al contado y el 80 por ciento en 4 anualidades con 7 por ciento de interés, pagadero por semestres adelantados.
EL DOMINGO 6 de Abril, á las 2.30 p. m., sobre los terrenos. Pidan planos y otros datos á nuestra casa; para visitarlos, dirigirse á la quinta de Gallardo de la cual son linderos.—Enrique D. Lagos y Cía. 343 San Martín 343 m28

*EN LOS PUEBLOS "LA VIO*leta" y "Santa Lucía", F. C. C. C. 40 manzanas en lotes de todas dimensiones, entre estas estaciones por cuenta de la Compañía Argentina de Tierras del Norte Lda. Terrenos inmejorables, cuya valorización no es ya una promesa sino un hecho por el porvenir que tienen reservado todos los pueblos de esta línea. En 60 mensualidades. Sin base, á tanto la mensualidad.
EL DOMINGO 13 de Abril, á las 12.30 p. m. y 2.30 p. m. respectivamente. Exigiremos una mensualidad en el acto del remate y el 2 por ciento de nuestra comisión y 2 mensualidades más al entregar el título provisional. Escrituras por ante el señor Alejandro N. Ferrari, Florida 162, Buenos Aires; una vez pagadas 20 mensualidades. Títulos perfectos. Planos y otros datos á nuestra casa, 343 San Martín 343.—Enrique D. Lagos y Cía. m28

Manlio y Crovetto

HOY

EN EL DOCK SUR — EN 60 mensualidades, sin interés, 6 lotes de 276 á 577 varas cuadradas; con frente á las calles Suárez (con adoquinado proyectado) y Sin Nombre, á media cuadra de la luz eléctrica y agua corriente, á una y media de la calle General Pintos, con adoquinado y tranvía, á 3 del dock Sur, á 4 de la Avenida General Mitre, con tranvías á plaza de Mayo y en el punto más alto de ese gran barrio. Venta resuelta, por división de condominio. Base definitiva, $ 3.75 la vara cuadrada.
EL DOMINGO 6 de Abril, á las 3 de la tarde, en los mismos terrenos. Títulos perfectos. Escrituras por la oficina del señor Arturo D. Leyro. Seña, 3 mensualidades. Comisión, 2 por ciento. Informes y planos, B. Mitre 544.—Manlio y Crovetto. v8

Castro Sundblad y Cía.

HOY

EN FLORES

Cuatro lotes y una esquina, en 80 mensualidades y otro á un año de plazo. Sin base.

*SOBRE LA AVE*nida Bermúdez entre San Blas y Médanos, á 5 cuadras de Rivadavia. Paraje espléndido. Terreno muy alto, de gran porvenir y donde la propiedad se valoriza día á día. Superficies de 183.60 v. c. á 418 v. c. Sin base, á tanto la mensualidad, en 80 meses. Sin interés. El otro lote, sin base, mitad al contado y mitad á 6, ó 12 meses con 7 olo.
EL DOMINGO 6 de Abril á las 4.15 p. m. Las escrituras se otorgarán por ante los escribanos, señores Molina y Arzeno, Maipú 220. Las mensualidades se abonarán del 1 al 10 de cada mes en el Banco Suizo Sud Americano, Cangallo 536. Se exigirá una mensualidad en el acto del remate, y dos más al recibir la libreta y tres más en el momento de la escrituración dentro de los sesenta días. Comisión 2 o.o. Más datos y planos á los martilleros. —Castro Sundblad y Cía., U. T. 5339, Libertad. v8

J. M. Trebino y Cía.

HOY

EN OLIVOS — SOBRE LA estación Bartolomé Mitre, F. C. R. La notable esquina, calle al río y calle Sin Nombre, de 14 mts. de ancho, entre la Avenida Cabildo (hoy Maipú), adoquinada, con eléctrico, y calle Córdoba. Terrenos conocidos por los de Uribelarrea, de especial ubicación y á solo pocas varas de la estación Bmé. Mitre, dividida en 4 lotes, entrando la esquina, rodeados de edificación de valor. Lotes de 300 varas, propios para chalets, ó en conjunto, para una espléndida residencia veraniega. Base, 10 $ vara cuadrada, con opción, pagándose 35 por ciento al contado, 25 o|o á 1 año, 25 o|o á 18 meses y 25 o|o á 2 años, con el 7 o|o de interés.
EL DOMINGO 6 de Abril, á las 4.30 p. m. sobre los mismos terrenos. Títulos perfectos. Seña 8 o|o. Comisión, 2 o|o. Pidan planos y otros datos á nuestros escritorios. Corrientes 437 y Cabildo [illegible].— J. M. Trebino y Cía.

Giménez Zapiola, Panelo & Cía.

JUDICIAL

Una espléndida esquina con tres propiedades

Carlos Calvo 2901-2905

esq. Dean Funes 995

Base $ 16.000 ó sea pesos 65.50 vara cuadrada.

Dean Funes 977

Base, $ 8.000 ó sea $ 35.67 vara cuadrada.

Carlos Calvo 2907

Base, $ 9.333.33 ó sea pesos 50.24 vara cuadrada.

HOY, á las 3 p. m.

EN LOS MISMOS

*JUDICIAL — 3 PROPIEDA*des. Carlos Calvo 2901 y 2905, esquina Deán Funes 995. Deán Funes 977 y Carlos Calvo 2907. Detalles: Carlos Calvo 2901, 2905, esquina Deán Funes 995, dimensiones: 10.27 metros (11.85 varas) de frente al Sur, 17 metros 15 de frente al Este (19v80) y 17.15 metros (19v80), contrafrente al Oeste y 11.01 metros (12v71) contrafrente al Norte. Superficie: 183.16 metros (244.26 v.) Consta de salón negocio, dos piezas, cocina, w. c., patio, etc. Base pesos 16.000 ó sea pesos 65.50 v. c. Deán Funes 977, dimensiones: 8.83 metros (10v18) de frente al Este, 19.35 metros (22v34) de fondo en el costado Norte, 19.03 metros (21v97) en el costado Sur, y 8.70 metros (10v03) en el contrafrente. Superficie, 168.20 metros (244 varas 27). Consta de 2 piezas y galpón. Base pesos 8.000 ó sea pesos 35.07 v. c. Carlos Calvo 2907. Dimensiones. 8.18 metros (9v43) de frente al Sur, 17.25 metros (19 varas 91) de fondo en el costado Oeste, 17.15 metros (19v80), en el costado Este, 8.02 metros (9v25) en el contrafrente. Superficie: 139.32 metros cuadrados (185.76 v. c.) Consta de sala, tres piezas, cocina, patio, w. c., etc. Base, pesos 9.333.33 ó sea pesos 50.24 v. c. Por orden del señor juez de primera instancia doctor Roberto Repetto, secretaría del doctor Mackinlay Zapiola, en los autos Merlino de Durante doña María su sucesión.

EL DOMINGO 6 de Abril, á las 3 p. m. en las mismas propiedades. El que resulte comprador de la propiedad Carlos Calvo 2907, tendrá que construir cámara de cloacas independientes de la que actualmente tienen y que depende de la casa esquina Carlos Calvo y Deán Funes, á fin de que su sistema de obras de salubridad sea distinto y no resulte ninguna servidumbre para ambas propiedades. El mismo día se venderá un lote de muebles sin base, cuya tasación es de 100 pesos en total, 8 o|o como seña y á cuenta de precio y 2 o|o de comisión á cargo del comprador. El escribano señor Antonio T. Barbosa extenderá las escrituras en caso de que resulten más de dos compradores.—Giménez Zapiola, Panelo y Cía., 239 Florida. a6

En BANFIELD

La esquina de Rodríguez Peña y Maza, en 6 lotes. Sin base. En 36 meses, sin interés.

EL DOMINGO 13 DE ABRIL

EN BANFIELD — EN 36 mensualidades sin interés. La esquina Rodríguez Peña y Maza en seis espléndidos lotes, á 2 cuadras de la estación á una de bulevar Rodríguez y de los tranvías eléctricos á plaza Mayo y Villa Albertina. Con gas, luz eléctrica y aguas corrientes. Sin base, á tanto la v. c. en 36 meses sin interés, 2 mensualidades en el acto del remate como seña y dos al recibir el título provisional.

EL DOMINGO 13 de Abril á las 3 p. m. en los mismos. Escrituras por el señor Enrique Hesta. Comisión 2 o|o. — Giménez Zapiola, Panelo y Cía., Florida 239. a6

JUDICIAL — EN FLORES — Una buena propiedad y un terreno. Directorio 2433, entre Pedernera y Rivera Indarte, á 4 cuadras de Rivadavia y de la plaza Flores. Dimensiones 8.01 metros (9.24 varas) de frente; 10.42 metros (12.03 varas) de contrafrente al Norte; 27.72 metros (32 varas) en el costado Oeste por el costado Este, á los 14.72 metros (16.99 varas), forma un martillo de 2.38 metros (2.75 varas) al Sur y 13.38 metros (15.45 varas) al Este. Superficie 254.95 m. c. (339.08 varas cuadradas). Edificio, se compone de 4 habitaciones, cocina, w. c., una pieza de servicio y dos de madera. Base pesos 11.166.16 ó sea las dos terceras parte de su tasación. Un terreno lindando con la anterior propiedad, que mide: 8 metros (9.23 varas) de frente por 14.72 metros (16.79 varas) de fondo. Superficie 117.76 v. c. (156.62 v. c.) en este terreno existen una pieza chica y w. c. Base pesos 3.155.56 ó sea las dos terceras partes de su tasación. Por orden del señor juez de primera instancia doctor Jerónimo Balarino, secretaría del doctor V. Sanduilo, en los autos Adolfo Diego Madrazo, su sucesión.

EL DOMINGO 20 de Abril á las 3 p. m. en los mismos. Escrituras por el escribano señor Alejandro Ferrari. Seña 8 o|o. Comisión 2 o|o. — Giménez Zapiola, Panelo y Cía., Florida 239. a6

FELIX LORA & Cº

Sucesores: JUAN M. BRUNETTI y Cía.

4 PROPIEDADES

El Domingo 13 de Abril

En el orden siguiente

v13

JUDICIAL — CASA CALLE Jufré 163 (adoquinada) entre Lavalleja y Alvarez, edificada en un terreno que mide 7.53 mts. de fondo al S. Oeste por 14.18 mts. de fondo; edificio de 2 habitaciones, cocina, w. c., 1 pieza alta, patio de mosaico, pozo semisurgente con bomba y demás comodidades. Tasación, $ 9.000. Base de venta, 2|3 partes, ó sean $ 6.000.

EL DOMINGO 13 de Abril, á las 3 de la tarde, sobre la misma propiedad y por mandato del Sr. Juez de 1a. instancia, Dr. D. Juan Carlos Lagos, secretaría del Dr. D. Manuel Beretervide, como perteneciente á la sucesión de D. Donato Gobbi. Por orden judicial, exigiremos en el acto del remate el 8 o|o de seña y el 2 o|o de nuestra comisión. Más datos, Rivadavia 714. —Juan M. Brunetti y Cía. a6

*JUDICIAL — CASA AGUI*rre 1153 (adoquinada) entre Godoy Cruz y Darwin, cuyo terreno mide mts. 8.66 de frente al NE. por mts. 56.50 de fondo por el costado NO. y mts. 56.41 en el costado Suroeste y mts. 8.61 de contrafrente. Edificio de 3 piezas, comedor, cocina, w. c., 2 patios, celosías, etc. Tasación $ 15.000. Base de venta, 2|3 partes, ó sean 10.000 $.

EL DOMINGO 13 de Abril, á las 4 de la tarde, sobre la misma propiedad y por mandato del señor Juez de 1a. instancia, Dr. D. Juan Carlos Lagos, secretaría del Dr. Manuel Beretervide, como perteneciente á la sucesión de D. Donato Gobbi. Por orden judicial exigiremos en el acto del remate el 8 o|o de seña y el 2 o|o de nuestra comisión. Más datos, Rivadavia 714. —Juan M. Brunetti y Cía. a6

*JUDICIAL — CASA AGUI*rre 1313 y 1201, esquina Darwin, en un terreno que mide mts. 17.32 de frente al Sur, por mts. 10.50 de fondo, y frente al Este, sobre la calle Darwin y mts. 15.80 por el costado Norte. Edificio de 2 piezas, cocina, w. c., etc. Tasación 11.000 $. Base de venta, 2|3 partes, ó sean 7.333.30 pesos.

EL DOMINGO 13 de Abril, á las 4.30 de la tarde, sobre la misma propiedad, por mandato del señor Juez de 1a. instancia Dr. Juan Carlos Lagos, secretaría del Dr. Manuel Beretervide y como perteneciente á la sucesión de D. Donato Gobbi. Por orden judicial exigiremos en el acto del remate el 8 o|o de seña y el 2 o|o de nuestra comisión. Más datos, Rivadavia 714. —Juan M. Brunetti y Cía. a6

*JUDICIAL — CASA DAR*win 818 (adoquinada), al lado de la esquina de Aguirre, en un terreno que mide mts. 8.79 de frente al NE. por mts. 15.80 de fondo. Edificio de 3 piezas, 1 alta, cocina, w. c., patio de mosaico, etc. Tasación $ 6.000. Base de venta, 2|3 partes, ó sean $ 4.000.

EL DOMINGO 13 de Abril, á las 4.30 de la tarde, sobre la misma propiedad, por mandato del señor Juez de 1a. instancia, Dr. D. Juan Carlos Lagos, secretaría del Dr. Manuel Beretervide y como perteneciente á la sucesión de D. Donato Gobbi. [illegible] judicial, exigiremos en el acto [illegible] 8 o|o de seña y el 2 o|o de nuestra comisión. Más datos, Rivadavia [illegible] a6

Guerrico & Williams

CASAS

*A POCAS VARAS DE LA pla*za de Mayo, notable esquina con cédulas. Bolívar 190, 192, 196 y Alsina 489, 491, 493, 495, 499. La calle Bolívar quedará pronto convertida en bulevar en esta cuadra y la siguiente por ensanche de la acera opuesta, habiendo ya la Municipalidad adquirido con ese objeto todas las fincas desde Victoria hasta Alsina y estando edificándose el Colegio Nacional en la nueva línea. Edificio de planta baja y 2 pisos altos, algo antiguo pero que dada su excepcional ubicación, puede seguir dando gran renta por muchos años. Existen 5 negocios distintos en la planta baja é infinidad de escritorios en los altos, no reconociendo la propiedad ningún contrato de locación. Todo en soberbio terreno que mide 19.45 varas de frente á Bolívar, por 21.33 varas de frente á Alsina, con dos pequeños martillos á favor en la línea Norte, lo que da en el contrafrente de Bolívar 19.80 varas. Superficie, 419.20 varas cuadradas. Base, pesos 220.000, pudiendo el comprador hacerse cargo á estilo de plaza de una hipoteca de 150.000 $ en cédulas argentinas. Excedente al contado. Títulos perfectos.

EL MIERCOLES 9 de Abril, á las 3 de la tarde, en nuestra casa, B. Mitre 530, donde pueden solicitar mayores informes. Seña, 8 por ciento. Comisión, 2 por ciento.

PUEBLO Y COLONIA ALTA Italia—3a. venta á liquidar. Pampa Central, sección 1a., letra A, lote 17. Rodeando la estación Alta Italia, F. C. O., ramal de Roberts al lote 21. Saldo 4000 hectáreas en solares, quintas y chacras. La calidad de la tierra que ofrecemos es inmejorable, sin desperdicio y tiene una buena capa de tierra vegetal, el agua garantida de muy buena calidad está á una profundidad de 4 á 5 metros. La venta es completamente liberal y sin pretensiones. Sin base, á vender resueltamente todo. Las condiciones de pago son inmejorables. El pueblo á tanto por mes el lote pagadero en 60 mensualidades sin interés. Las quintas y chacras 20 o|o al contado y el resto á 1, 2, 3 y 4 años de plazo, con 7 o|o de interés anual. Posesión y escrituras inmediatas, éstas ante el señor Oscar Díaz de Realicó ó ante el señor Manuel Pasel de Buenos Aires, con títulos perfectos. Comisión 2 o|o.

EL DOMINGO 20 de Abril á la 1 de la tarde en los mismos terrenos. Pidan planos detallados á los señores Maggio, Berasategui y Cía. en Mariano Miró y en Alta Italia, ó á nuestra casa, Bmé. Mitre 530, Bs. As.—Guerrico y Williams. m29

*AGUIRRE 219. BUENA CA*sa de familia á plazos, á 2 cuadras de las avenidas Río de Janeiro y Triunvirato, con tranvías para todas direcciones, con 4 buenas piezas y dependencias, pisos de pino tea, cielos rasos yeso, mosaicos, gas, etc. Edificada con buenos materiales en un terreno de 10 varas de frente por 32v11 de fondo. Base $ 10.000, pagadero mitad al contado, mitad á 1 año de plazo con 8 o|o de interés trimestre adelantado y garantía hipotecaria. Títulos perfectos.

EL DOMINGO 13 de Abril á las 3 en la misma. Seña 8 o|o. Comisión 2 o|o.—Guerrico y Williams. a6

*RINCON 255 ENTRE ALSI*na y Moreno, como judicial. Casa antigua, dimensiones ideales para un hotelito. Mide 9v85 de frente por 13v92 de fondo en el costado Norte y 13x39 en el costado Sur y en su contrafrente 10 varas. Base, 20.000 pesos. Ad corpus. pagaderos mitad al contado, mitad á 1 año de plazo con 8 o|o de interés, trimestre adelantado y garantía hipotecaria. Títulos garantidos.

EL DOMINGO 13 de Abril á las 4, en la misma. Seña 8 o|o. Comisión 2 o|o.—Guerrico y Williams. a6

*JUDICIAL — ESTADOS Uni*dos 841, entre Piedras y Tacuarí. Casa-habitación en regular estado que consta de sala, comedor, 4 dormitorios, 3 piezas altas, cocina, dos patios, etc., en terreno de 7.58 metros (8v75) de frente por 30.31 metros (35 varas) de fondo. Base, $ 20.000.

EL MIERCOLES 9 de Abril, á las 3 de la tarde, en nuestra casa, B. Mitre 530. Orden del señor juez doctor Raymundo Naveyra, secretaría del doctor Roberto Basavilbaso, en los juicios ab-intestatos de doña Dolores Peña de Calvo y don César Calvo. 8 por ciento de seña y á cuenta de precio, 2 por ciento de comisión. La propiedad puede visitarse de 2 á 4 de la tarde.—Guerrico y Williams. m26

BELGRANO 1370 *al* 1372 *EN*tre Santiago del Estero y San José. Edificio antiguo en terreno de 8.75 varas de frente por 67.50 de fondo ó sea 590 v. c., tomándole el ensanche al rededor de 11 varas. Los terrenos de la calle Belgrano, una vez convertida en bulevar, adquirirán un valor incalculable. Base 85.000 pesos, debiendo el comprador hacerse cargo de una hipoteca de 50.000 pesos al 9 o|o anual que vence el 13 de Diciembre de 1915 y pudiendo abonar el excedente mitad al contado y mitad á 6 meses con pagaré hipotecario ó interés de 8 o|o anual. Títulos perfectos.

EL MIERCOLES 9 de Abril á las 3 en nuestra casa B. Mitre 530. Seña 8 o|o. Comisión 2 o|o.—Guerrico y Williams. a3

SANTA FE 1946|1948 — *A* 1 cuadra de Callao, en la parte de mayor movimiento comercial de la importante arteria. Edificio antiguo, con 7 habitaciones y dependencias, en terreno de 8.35 por 70 varas, ó sea, 577.50 v. c. Base $ 180 la vara cuadrada, al contado, con títulos perfectos. Venta como judicial, por división de condominio entre mayores.

EL DGO. 6 de Abril, á las 4.30, en la propiedad. Seña 8 o|o. Comisión 2 o|o.—Guerrico y Williams. m30

JUDICIAL. — ARENALES 1093 esquina Cerrito, en pleno barrio aristocrático. Gran casa-habitación con ascensor, calefacción, teléfonos internos, etc., cuya distribución es la siguiente:

PLANTA BAJA—Hall con vitraux, sala, antesala, escritorio, gran comedor con estufa, antecomedor con montaplatos y cuarto de baño.

PRIMER PISO—Hall, 5 dormitorios, 2 piezas de baño, cuarto teléfono.

SEGUNDO PISO—Cuatro dormitorios, pieza de baño, terraza con jardín.

SUBSUELO—Cocina, 4 piezas para servicio, despensa, cuarto para planchar, carbonera. Terreno de 14.41 metros (16v64) de frente á Arenales, por 20.48 metros (23v65) de frente á Cerrito, teniendo respectivamente en sus contrafrentes 12.55 metros (14v49) y 18.83 metros (21v75), siendo las paredes medianeras. Base, $ 150.000.

EL MIERCOLES 9 de Abril, á las 3 de la tarde, en nuestra casa, B. Mitre 530, donde pueden solicitar prospectos con fotografía. Orden del señor juez doctor Raymundo Naveyra, secretaría del doctor Roberto Basavilbaso, en los juicios ab-intestatos de doña Dolores Peña de Calvo y don César Calvo. 8 por ciento de seña y á cuenta de precio y 2 por ciento de comisión. La propiedad puede visitarse en cualquier momento.—Guerrico y Williams. m26

TERRENOS

JUDICIAL. — LIBERTAD 372-386, entre Sarmiento y Corrientes. Dos espléndidos terrenos con construcciones antiguas, en sitio que queda recomendado con su sola enunciación.

LIBERTAD 386, mide 15.25 metros (17v61) de frente, por 31.05 metros (35v85) de fondo, con un martillo en contra de 2m27 por 24m32, teniendo en el contrafrente 13.77 metros (15v90). Superficie, 428.57 metros cuadrados (571.43 v. c.) Base, $ 75.000.

LIBERTAD 372, mide 11 metros (12v72) de frente por 37.75 metros (43v59) de fondo. Superficie 415.25 metros cuadrados (553.80 v. c.) Base, $ 75.000.

EL MIERCOLES 9 de Abril, á las 3 de la tarde, en nuestra casa, B. Mitre 530, donde pueden solicitarse planos. Orden del señor juez doctor Raymundo Naveyra, secretaría del doctor Roberto Basavilbaso, en los juicios ab-intestatos de doña Dolores Peña de Calvo y don César Calvo. 8 por ciento de seña y á cuenta de precio, 2 por ciento de comisión.—Guerrico y Williams.

*GRAN TERRENO — VICTO*ria 2232, entre 24 de Noviembre y Loria, á 2 cuadras de la plaza 11 de Septiembre, con tranvías al frente y en sus alrededores para todas direcciones, barrio que se está transformando completamente, y donde la tierra se valorizará enormemente con la próxima inauguración de los tranvías subterráneos. Terreno lo más aparente por su ubicación y dimensiones para una gran propiedad de renta. Tiene, según títulos, 15.33 varas de frente por 70 de fondo y 15.33 varas de contrafrente. Según medición recién practicada, hay una pequeña diferencia en la medida de fondo. Superficie 1.050.75 varas cuadradas. Base $ 55 la vara cuadrada, al contado, con títulos perfectos.

EL MIERCOLES 9 de Abril, á las 3, en nuestra casa. Bmé Mitre 530, donde pueden pedirse mayores datos. Seña 8 o|o. Comisión 2 o|o.—Guerrico y Williams. m30

*EN VILLA CIRCUNVALA*ción. 40 espléndidos lotes de terreno, á plazos, entrando 7 esquinas, situados en la parte más alta, como pintoresca, de esa importante localidad, á pocas cuadras de la estación y rodeados de numerosa edificación, como de importantes establecimientos industriales, donde tanto progreso han llevado á esa localidad. Villa Las Fábricas, Tapiales y los talleres del F. C. P. de B. A. rodean estos terrenos, la Avenida San Martín, como las calles Pergamino, Tandil, Nanocatá, Arrecifes y Las Heras, las cruzan; unido todo esto á la orden terminante de vender, por disolución de sociedad, con la base de $ 1 la vara cuadrada, pagaderos 1a. parte al contado, 2a. á 6 meses y 3a. á 1 año, sin interés y garantía hipotecaria. Toda recomendación es innecesaria.

EL DGO. 6 de Abril, á las 2.30 p. m., en los mismos terrenos, que se entregarán medidos y amojonados el domingo siguiente. Títulos perfectos. Las escrituras se otorgarán por el escribano Sr. Folchi. Seña 8 o|o. Comisión 2 o|o. Pidan planos é informes á nuestra casa, Bmé. Mitre 530.

PUEBLO y COLONIA Alta Italia

Rodeado de varias leguas por colonias en plena prosperidad.

Tercer remate á liquidar 4000 hectáreas divididas en

SOLARES QUINTAS Y CHACRAS

Rodeando la Estación ALTA ITALIA, F. C. O.

La independencia ha sido siempre el más noble ideal de los hombres de trabajo.

ESO ES LO QUE OFRECEMOS

Una chacra de 10 hectareas, de 20, de 100 ó de 200 ya que la opción en esta venta es ilimitada, pagadera en plazos cómodos y fáciles, tanto que la misma tierra puede producir más de su costo, es la ocasión que en muchos sitios se espera vanamente, sin poderla obtener; hacerse dueño de la tierra que se trabaja.

A pesar de ser nuestra venta para todo el mundo, nos dirigimos muy especialmente á los pobladores de esta región, porque ellos conocen la producción espléndida, la calidad inmejorable de la tierra ofrecida y deben adquirirla.

Un poco más del arrendamiento corriente; un poco de suerte en un par de años y el objeto del trabajo está obtenido; la familia agricultora propietaria, libre de todas las molestias, huelgas y discordias que á diario se producen entre propietario y arrendatario.

Sin base

El Pueblo en 60 meses, sin interés. Las quintas y chacras 20 o|o al contado y el resto á 4 años de plazo, con 7 o|o de interés.

Posesión y escrituras inmediatas

El Domingo 20 de Abril

A la 1 de la tarde

En los mismos terrenos

Guerrico & Williams

JUDICIAL, TERRENOS EN Burzaco. 5 lotes, á 2 cuadras de la estación, rodeados de buenos edificios. Calle Gral. Roca esquina Falucho, en la mejor ubicación. Mide cada lote 13v01 de frente á la calle Gral. Roca, que es la más importante de la localidad, por 60v28 de fondo, igual á 801.66 varas cuadradas. Bases $ 1.50 v. c. la esquina y $ 1 los otros lotes.

EL DGO. 6 de Abril, á las 2.30 p. m., en los terrenos. Orden del señor juez, doctor Jerónimo Balarino, secretaría del Dr. Jorge G. Borges, en los autos testamentarios de doña Clementina Diehl de Sonder y de don Juan Carlos Sonder. Seña 8 o|o. Comisión 2 o|o. Soliciten planos á nuestra casa, Bmé. Mitre 530.—Guerrico y Williams.

CAMPOS

*PASMAN, F. C. S.—POR OR*den de la Compañía de Tierras del Sur. Solares, quintas y chacras, rodeando la estación Pasman (línea de Alvear á Pigüé), partido de Coronel Suárez. Tierra de primer orden para toda clase de cultivos y especialmente para trigo, lindando con La Curumalán, de la que formaba parte, con agua buena de 5 á 8 metros. Queda á sólo 10 leguas del pueblo de Coronel Suárez y tiene como linderos á la colonia Sauce Corto, La Pradera, Norton, Castex y Onagoity, existiendo ya sobre la estación, una importante casa de negocio de los señores F. Goya y Cía., sucesores de Osinalde. Sin base, el pueblo á tanto el metro cuadrado en 10 cuotas semestrales sin interés, exigiéndose dos semestres adelantados. Las quintas y chacras á tanto la hectárea, 20 por ciento al contado y el resto en 4 cuotas iguales á 1, 2, 3 y 4 años de plazo con 7 por ciento de interés anual por semestres anticipados. Los títulos provisionales y la posesión, se dan inmediatamente y las escrituras definitivas se otorgarán en las condiciones usuales por la compañía ante los escribanos de la misma, señores Rosón y Díbar. Nuestra comisión, 2 por ciento es á cargo de los compradores.—Importante: Los compradores de quintas y chacras, podrán pedir dentro del plazo de un año de su compra, la anulación de ésta y la compañía devolverá la parte de precio pagado. Es la mejor garantía de la bondad del campo. Los interesados pueden tomar el tren que sale de Constitución la víspera del remate, á las 8.20 de la noche, para estar de regreso el lunes á las 8.10 de la mañana en Constitución.

EL DOMINGO 6 de Abril, á la 1 de la tarde, en los mismos terrenos. Soliciten planos é informes á nuestra casa, B. Mitre 530.—Guerrico y Williams. m27

*CAMPO EN CORDOBA, DE*partamento Colón, á menos de 10 leguas de la ciudad de Córdoba y dentro de la zona de riego, 2.500 hectáreas de campo parejo y con agua buena, alambrado en su perímetro y dividido en tres potreros. Dista 4 leguas de General Paz y Constitución y 5 de Juárez Celmán y Jesús María, todas estaciones del ferrocarril Central Córdoba. Linda al Norte con Fernando Oesterfeld. Al Sur con Hipólito Irigoyen, al Este con Santiago Temple y al Oeste con Tristán Maños y comparles. Figura en el plano con el número 12 (antigua Colonia La Caroya). Campo especial para el cultivo de la viña y frutales, como lo comprueba el éxito que han tenido en la Colina Holandesa que queda casi lindando con este campo. Base pesos 60 la hectárea, pagadero en la siguiente forma: 68.181.81 pesos (francos 150.000) en una hipoteca que vence el 21 de Noviembre de 1915 con interés de 7 1|2 o|o anual por semestre adelantado, que el comprador tomará á su cargo, pesos 80.000 al contado, y el excedente sobre esas sumas á 1 año de plazo con 7 1|2 o|o de interés, garantido por una segunda hipoteca sobre el mismo campo. Títulos perfectos.

EL MIERCOLES 23 de Abril á las 3 en nuestra casa B. Mitre 530 donde pueden solicitarse planos y otros datos. Seña 8 por ciento. Comisión 2 o|o. Para revisar el campo se puede ir en automóvil de la ciudad de Córdoba en 1 hora, ó de cualquiera de las estaciones arriba mencionadas. En la misma esquina Nordeste del mismo, vive el señor Francisco Pérez, quien está encargado para mostrarlo á los interesados.—Guerrico y Williams. a5

MUEBLES, ETC.

DEL señor MITCHELL — EL mueblaje inglés que adorna su casa habitación calle Colombres 159 en Lomas de Zamora, por ausentarse á Europa.

EL DOMINGO 6 de Abril á la 1.30 de la tarde. En exposición el sábado de 9 a. m. á 6 p. m. Comisión 10 o|o.—Guerrico y Williams. a3

*AUTOMOVIL FORD landau*let de cuatro asientos, cuatro cilindros y 20 H. P.

EL LUNES 7 de Abril á las 9 de la noche, 530 B. Mitre. Comisión 10 o|o.—Guerrico y Williams. a5

2.000 *CIGARROS FLOR DE* Hollanda y Van Dyck

EL LUNES 7 de Abril, á las 9 de la noche, 530 B. Mitre. Comisión, 10 o|o.—Guerrico y Williams. a5

RICAS ALFOMBRAS DE Smyrna legítimas, hechas á mano, de la mejor calidad, gran espesor, colores claros y oscuros, dibujos del mejor gusto y de todas dimensiones. Miden.

5.74x3.60, 7.39x2.46, 4.75x3.43, 4.67x3.51 4.65 x3.53, 4.55x3.83, 4.51x3.88, 4.40x3.63, 4.39x 3.51, 4.34x3.13, 4.32x3.34, 4.32x3.20, 4.33x 3.15, 4.25x3.62, 4.25x2.07, 4.20x3.03, 4.16 x3.22, 3.98x2.20, 3.94x2.89, 3.78x3, 3.60x 2.64, 3.57x2.23, 3.51x2.91, 3.47x2.31, 3.26 x2.14, 3.25x2.32, 3.10x2.14, 3.15x2.15, 3.13 x2.09, 3.06x2.14, 3.05x2.11, 3.05x2, 3.04x 2.11, 3.02x2.16, 3.02x2.10, 3. 2. 11, 2.98x 2.10, 2.96x2.09, 2.95x2.08, 2.90x2.07, 2.88 x1.59, 2.81x2.17, 2.59x1.71, 2.38x1.78, 2.41 por 1.60.

EL VIERNES 11 de Abril, á las 4 de la tarde, en nuestra casa 530 Bmé. Mitre, donde estarán en exposición, desde el miércoles, de 9 a. m. á 7 p. m. Comisión 10 por ciento.—Guerrico y Williams. a5

*DOS RICOS JUEGOS DE CO*medor importados, de roble tallado con sus correspondientes sillas, rico juego de sala inglés de caoba y citronnier tapizado en seda de la casa Maple, mesa de centro de caoba y marquetería y dos preciosas vitrines íd., rico piano perpendicular Pleyel, con caja de palisandro, rico juego de escritorio de marroquín, escritorio cilindro de roble, otros ministro, elegantes juegos de dormitorio modernos de Satinwood, de roble, fresno y roble claro, otros dos buenos juegos de dormitorio con roperos de tres cuerpos, uno inglés de cedro, el otro Luis XV de nogal tallado, juegos de sala Luis XV y XVI de madera tallada dorada, tapizados en seda, trumeau Luis XVI, mesas de centro doradas, y muebles de fantasía para salas juegos de hall tapizados genre Smyrne, perchas de vestíbulo de roble y otras de nogal, varios planos perpendiculares, juegos de comedor Renacimiento de nogal tallado, gran mesa de administración de roble tallado, arañas eléctricas y á gas, ricas alfombras de Smyrna y de moquette, mostradores comerciales, cajas de hierro, guardarropas, estatuas de mármol y adornos de todos estilos é infinidad de otras mercaderías de todas clases, ricos juegos de mimbre nuevos.

EL LUNES 7 de Abril, á la 1 de la tarde y á las 8 de la noche, en nuestra casa, Bmé. Mitre 530.

Dada la importancia del remate empezaremos á la 1 en punto. Comisión 10 por ciento—Guerrico y Williams. a5

*DEL SEÑOR CARLOS DA*vis—El mueblaje que adorna su casa-habitación, Salta 672, por ausentarse. Elegante juego de sala Luis XVI, madera tallada y dorada, espejo marco Luis XVI dorado, juego de sala Luis XV de nogal tallado, mesa de centro dorada, piano perpendicular Pleyel, araña cristal, cortinados, alfombra-carpeta, adornos, juego de comedor estilo inglés de nogal tallado, sofá, sillones y sillas de nogal y vaqueta estampada, reloj de pared, carpeta para mesa de felpa, juego de porcelana, lote cristal, juego de te metal, garnitura petit bronce, cuadros, araña, cortinados felpa, visillos, alfombra-carpeta, juego dormitorio Luis XV de nogal y roble con ropero de tres cuerpos, chaise longue, juego lavatorio de Reed y Barton, pendientes y lamparitas eléctricas, calorífero eléctrico, pedestales, alfombras-carpeta, juego vestíbulo de roble, otro de mimbre, percha roble, pedestales, guardarropa pino tea, camas, perchas, cañonetos, bañadera enlozada, lavatorio agua corriente, bidet, calentador, baño de corriente, cocina de hierro, escalera, mesas, sillas, etc., etc.

EL JUEVES 10 de Abril á las 8 de la noche. En exposición desde el miércoles de 9 a. m. á 10 de la noche. Comisión 10 por ciento.—Guerrico y Williams. a6

*DEL SEÑOR F. H. CHEVA*llier Boutell, el rico mueblaje inglés que adorna su casa habitación, Avenida de Mayo 651 (3er. piso). Juego de sala inglés forrado en tapicería con ricas fundas de hilo, sillón íd. almohadón duvet, vitrina Luis XVI de 3 cuerpos de caoba bronce y panneaux Vernis Martín, elegante mesa de te de palisandro y bronces cincelados, espléndido piano pianola de Broadwood con 150 rollos más ó menos, funciona á pie ó por electricidad, casillero y biblioteca giratoria para guardar los rollos de música, sillas doradas Luis XVI, mesas de te y de lectura de caoba, chimenea de laqué con espejo marco Luis XVI de madera tallada, chenets de bronce y útiles de chimenea ídem, espejo ovalado marco dorado, lindos grabados, pedestal de porcelana de China, cortinas de hilo, gran alfombra de moquette, rico juego de comedor moderno de la casa Thompson, con sillas que le acompañan, sillones de cuero y otros tapizados, rica alfombra de Smirna de 6.50 por 3.80, rico escritorio cilindro de nogal, pequeño escritorio íd para máquina de escribir, 4 preciosas bibliotecas de caoba, mesas de lectura y de te, juego dormitorio de nogal, cama de hierro laqué, armario y toiletto de cedro, cómoda de nogal, guardarropa de pino tea, lavatorio ídem, sofá cajón tapizado, artefactos de luz eléctrica, juego de vestíbulo de roble ahumado, gran percha pie, mesa de centro de nogal, buenos sillones de mimbre, linda máquina de planchar, muebles de despensa, útiles de cocina, plantas para balcones, etc.

EL MIERCOLES 9 de Abril, á las 8 de la noche. En exposición desde el domingo 6 de 9 a. m. á 10 p. m. Comisión 10 o|o. —Guerrico y Williams. a6

Visiten Hoy

Los 114 cuartos de manzana, á 2 cuadras de la estación "PLATANOS" y á 4 de "CONCHITAS", á 30 minutos de la Capital, con 30 trenes diarios. Paraje alto y pintoresco, tierra muy rica, manzanas alambradas y calles abovedadas.

Se rematarán el próximo Domingo á la llegada del tren gratis que saldrá de Constitución á la 1.30, con base de 60 centavos vara, en 80 meses, sin interés

Soliciten planos, boletos é informes, á nuestra casa, BARTOLOME MITRE 530.

Guerrico & Williams

114 *CUARTOS DE MANZA*na, á 30 minutos de la capital federal y á 30 minutos de La Plata, sobre las estaciones Plátanos y Conchitas, á menos de 2 cuadras de la primera y á 4 de la última, sobre la vía del F. C Sud, con servicio de 30 trenes diarios. Terrenos altos y pintorescos, aparentes para casas-quintas, en un sitio ideal para residencia de todo el año manzanas alambradas y amojonadas, calles delineadas y abovedadas.

La evolución producida en los pueblos que rodean la capital, como Temperley, Lomas de Zamora, Quilmes y otros, donde no es un misterio que hay terrenos que no pueden adquirirse ni á 30 ni á 40 pesos la vara, debe repetirse necesariamente en parajes como Plátanos y Conchitas, dados los medios de movilidad con que se cuenta, trenes rápidos y frecuentes, tranvías en construcción para unir las dos capitales, así como el camino adoquinado y el especial para automóviles. Hoy ofrecemos estas tierras—que rogamos sean visitadas—por centavos y con enormes facilidades para su pago y toda persona previsora debe adquirir allí una fracción. Base 60 centavos la vara cuadrada, en 80 mensualidades, sin interés, exigiéndose solo 2 mensualidades y 2 o|o de comisión en el acto del remate y otras 2 mensualidades dentro de los 10 días, al entregarse las libretas. Las restantes se abonarán del 1 al 10 de cada mes, á contar del 1o. de Junio próximo, en nuestra casa, Bmé. Mitre 530. Por pago al contado descuento de 20 o|o sobre los plazos. Posesión y escrituras inmediatas; éstas ante el Sr. Ramón Pasel con títulos perfectos.

EL DGO 13 de Abril, á las [illegible] en los terrenos. Tren especial gratis, saldrá de Constitución á la 1.30. Pidan planos, boletos y otros informes á nuestra casa, Bmé. Mitre 530.—Guerrico y Williams. m34

DERQUI y FRETES

E. M. ALVAREZ

FLORIDA 239

HOY HOY

MARTINEZ

100 LOTES 100

EN 100 MENSUALIDADES

Tren gratis á la 1.20, estación Retiro (vieja).
Lean aviso respectivo.

EN MARTINEZ — 100 *TE*rrenos en 100 mensualidades. Base $ 9 la mensualidad. Dando frente á la avenida Del Tejar adoquinándose y con concesión de tranvía eléctrico Compañía Lacroze. Paraje alto, pintoresco y próximos á las estaciones Muro y Villa Adelina del F. C. Central Córdoba y estación Martínez del F. C. Central Argentino. Condiciones de venta: 1 mensualidad en el acto del remate, más 2 o|o de nuestra comisión y 2 mensualidades más dentro de los 5 días al retirar la libreta. Las escrituras serán otorgadas por ante la oficina del señor Luis F. Torra, B. Mitre 650 y en La Plata, Diagonal 76 núm. 1855, una vez abonadas 20 mensualidades. Pidan planos.

EL DOMINGO 6 de Abril á las 2 de la tarde. Tren expreso gratis de la estación Retiro (vieja) á la 1.20, con parada en Belgrano. m26

DERQUI & FRETES

E. M. ALVAREZ

v13abr

EN BELGRANO — SUCRE y Donado, en 60 mensualidades. Sin interés. Base $ 15 la v. c. Lotes 7 magníficos lotes están ubicados á un paso de la calle Acha y Donado, ambas con tranvía eléctrico de General Urquiza á plaza de Mayo, á 6 cuadras de la estación Belgrano del F. C. C. A. (Este) y en paraje que por la edificación que lo forma sin duda alguna será en breve uno de los más pintorescos é importantes. 3 mensualidades en el acto de la venta, más 2 o|o de nuestra comisión y 3 más al retirar la libreta dentro de los 5 días. Posesión inmediata. Títulos perfectos. Más informes y planos, Florida 239.

EL DOMINGO 13 de Abril á las 3. En los mismos terrenos. a1

*EN BANFIELD. — 18 TE*rrenos en 36 mensualidades sin interés. Base, $ 5 la vara cuadrada. A cuatro cuadras de la estación y á tres de la plaza principal, circundados por valiosos chalets y magníficas casas-quintas. Banfield es uno de los pueblos de la línea Sur de mayor importancia. 3 mensualidades en el acto de la venta más 2 o|o de comisión y 3 más dentro de los 8 días al recibir la libreta. Escrituras definitivas é inmediatas por ante la oficina del señor Luis F. Torra, Bmé Mitre 659. Pidan planos.

EL DOMINGO 13 de Abril, á las 4.30 de la tarde. Más informes, Florida 239. m30

*EN MUÑIZ—SOBRE LA ES*tación, 10.000 varas en un block. Sin base, á largos plazos. Tierra apropiada ya sea para especular en lotes ó para formar la mansión de recreo. Todos sabemos que la electrificación del ferrocarril Pacífico es un hecho, motivo más que suficiente para descontar la importancia de esa magnífica manzana. 1|2 al contado y 1|2 á 1 año con el 6 o|o de interés. Títulos perfectos y definitivos por ante el señor Luis F. Torra. B. Mitre 650. Pidan planos.

EL VIERNES 11 de Abril, en nuestro hall de ventas, á las 4 de la tarde. Más informes, Florida 239. m28

A. López y Cía.

EL CORAZON DE BERNAL — El gran terreno esquina á las calles 9 de Julio y Chacabuco, que mira al Noroeste, compuesto de 2.000 varas cuadradas ó sean 25v64 sobre la calle 9 de Julio, 51v76 por la calle Chacabuco. Venta en un solo lote y á plazos, sin interés. La ubicación es especialísima, frente al tranvía eléctrico y á corta distancia de la estación del ferrocarril, todo el terreno se halla cercado á todo costo con alambre tejido. No olvidar que se trata del sitio más pintoresco de Bernal y mejor edificado. Títulos perfectos.

EL DOMINGO 6 de Abril, á las 4 de la tarde sobre el mismo terreno. Base pesos 4.50 cada vara cuadrada pagaderos mitad al contado y la otra mitad [illegible] á dos años de plazo, sin interés. Seña, 8 por ciento. Comisión, 2 por ciento á cargo del comprador. Más datos en nuestras oficinas, Olavarría 792 ó Avenida de Mayo 676.—A. López y Cía. a1

*EN EL CENTRO DE BARRA*cas al Norte, casa de material, calle Azara número 1310 entre las de [illegible] Salvadores y Alvarado. Como se ve la [illegible] que se trata se halla entre las avenidas Montes de Oca y Patricios. La ubicación es, pues, de primer orden. El terreno mide 11 varas de frente al Oeste por 38 [illegible] 40 centivaras de fondo, son 334 varas cuadradas. Venta ad-corpus. La casa se halla en perfecto estado. Consta de sala al frente y espaciosa, dos dormitorios, gran comedor, una pieza, galerías, corredor con mayólica, dos amplias cocinas, cuarto de baño, piletas, w. c., todo el patio de mosaico, verjas y una serie de comodidades para vivir bien. Adoquinado pago, títulos perfectos. Puede visitarse de 2 á 4 p. m.

EL DOMINGO 13 de Abril, á las 1 de la tarde, sobre la misma propiedad. Base pesos 15.000. Seña, 8 por ciento. Comisión, 2 por ciento. Más datos Olavarría 792 ó Avenida de Mayo 676.—A. López y Cía. a4

MARTIN ROMAN & Cía.

DUNGENESS Y CARACAS — A plazo. Terreno á una cuadra al Norte de Gaona. Mide 8 metros de frente por 34 de fondo, pagadero en tres cuotas: Mitad al contado, mitad á 18 meses, otra mitad á 18 meses, con pagaré hipotecario al 5 o|o de interés anual. Base 8 pesos vara cuadrada.

EL DOMINGO 6 de Abril á las 4 p. m. Título perfecto. Más datos San Eduardo 2337, Flores—Martín Román y Cía. v6

Benito Boero & Cía.

TUPUNGATO ENTRE EL bulevar Colonia y Manuel García, lindos lotes de terreno que [illegible] varas cada lote. Base $ 14 la v. c. pagaderos $ 7295 al contado y el resto en 35 mensualidades de 228 $ por mes, las que tendrá que abonar el comprador mensualmente en el Banco Español, Reconquista y Cangallo.

EL DOMINGO 6 de Abril á las 3 p. m. sobre los mismos. Se trata de dos únicos terrenos de verdadero porvenir, rodeados de buenos edificios y ubicados entre las importantes avenidas Entre Ríos, Caseros y Alcorta, linderos con los terrenos adquiridos por los señores Pedro y Antonio Lanusse y Cía., quienes edificarán su gran casa comercial. Títulos perfectos. Seña 8 o|o. Comisión 2 o|o. Informes, Almirante Brown 1485, Cooperativa 57, Boca.—Benito Boero y Cía.

HOY HOY

VILLA DEVOTO

Dentro de la Capital - A pocas cuadras de la estación

SAENZ PEÑA

Hoy DOMINGO 6 de ABRIL á las 2 p.m.

Pidan planos Cangallo 382 ó Rivadavia 717, M. T. DURAN

Manuel T. Durán

65 *ULTIMOS LOTES EN VI*lla Devoto, que formaban la fracción situada á 3 cuadras de la estación Sáenz Peña y dentro de la capital federal, con frente á los bulevares Tres Cruces, General Paz (Circunvalación) y Avenida Nacional y calles Cervantes, Nueva York, Asunción, Morón, Lacar y Navarro. Terrenos altísimos y rodeados de una edificación moderna, servidos por el ferrocarril Pacífico, con 93 trenes diarios urbanos, además á pocas cuadras por el tranvía Lacroze y número 36 del Anglo-Argentino. Base $ 10 por mes el lote, en 100 mensualidades, sin interés, pagaderos una mensualidad en el acto del remate, más mi comisión del 3 o|o y otra mensualidad al retirar el título provisorio, dentro de los 5 días. Las mensualidades restantes se pagarán en la oficina de cierras, Emilio Burgwardt, en comandita, Cangallo 382, del 1o. al 10 de cada mes. Títulos perfectos. Escrituras definitivas ante los escribanos Manuel y Ramón Pasel, una vez pagadas 20 mensualidades. Descuento 15 o|o al que pague al contado.

EL DOMINGO 6 de Abril, á las 2 de la tarde sobre los mismos terrenos, aunque llueva. Tren gratis de Retiro, F. C. Pacífico, á la 1.20 p. m., parando en Palermo. Pidan planos é informes, Cangallo 382 ó en mi escritorio, Rivadavia 717.—Manuel T. Durán. m27

CAMPO EN GILES — A 6 cuadras de la estación Espora, C. G. de F. F. C. C. en la Provincia de Buenos Aires, á 4 leguas de la ciudad de Mercedes y á 2 1|2 horas de la capital federal, 256 hectáreas divididas en 4 lotes de 50 á 82 hectáreas, parte de los reputados campos de Gannon, apto para todo cultivo ó para lechería y para dividir en pequeños lotes de quinta y pueblo por la proximidad á la estación Espora y estar lindando con la vía del F. C.

EL JUEVES 24 de Abril á las 3 p. m. en mi local Rivadavia 717. Base pesos 250 la hectárea pagaderos 1|3 parte al contado, 1|3 parte á 1 año y 1|3 parte á 2 años con garantía hipotecaria é interés del 6 por ciento. Se puede ir y volver en el día. Está desocupado y se entregará en seguida, mensurado y amojonado por el ingeniero señor Manuel Pereyra. Está alambrado en todo su perímetro, siendo propios todos menos el que lo separa del F. C. Linda con la vía del F. C. y con los señores Culleton y Unzué. Las escrituras se otorgarán ante el escribano señor Alberto Hagedo. Seña 8 o|o. Comisión 2 o|o. Planos é informes, Rivadavia 717.—M. T. Durán. a6

JOSE CONTI & Cía.

Lomas de Zamora

40 LOTES CENTRALES

A 1 cuadra del adoquinado y 3 del tranvía 102, se venderán con base de $ 30 por mes, en 80 meses.

HOY HOY

A LAS 3, EN LOS MISMOS

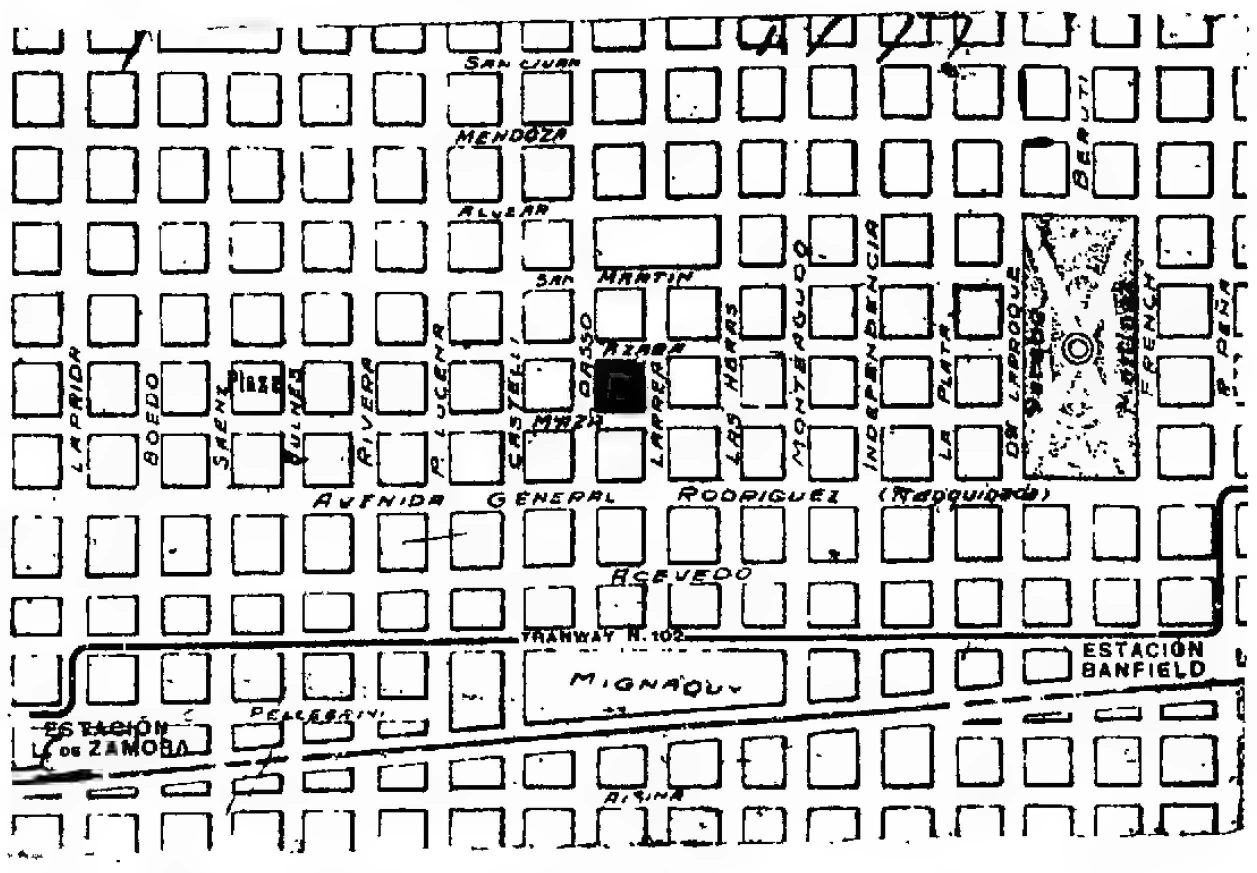

Trenes de horario: 1.45, 2 y 2.25.

José Conti & Cía.

LOMAS DE ZAMORA — Una manzana dividida en 40 lotes frente á las calles Azara, Paso, Larrea y Maza (hoy M. Castro). En la mejor situación de esa ciudad de adelantos, con luz eléctrica, agua corriente, moderna edificación en los contornos, á una cuadra de la Avenida Rodriguez (adoquinada) y á 3 de la Avenida Leandro Alem, con tranvía eléctrico hasta el centro y á 4 de la plaza. Para edificar no puede pedirse nada mejor; está circundada por un núcleo de modernas construcciones y tiene todas las comodidades de los barrios modernos, de suerte que se hace cómodo y agradable la estadía durante todo el año. Se halla cercada de alambre tejido y vereda por sus cuatro costados. La venta es en 80 mensualidades sin interés. Base $ 30 por mes el lote. Dándose la posesión inmediata con sólo el desembolso de dos mensualidades de garantía en el acto del remate y dos más al retirar el título provisional, otorgándose las escrituras definitivas ante el señor Juan Carlos Escalpez, cuando hayan sido abonadas 20 mensualidades, ó bien á todo el que las anticipe. Descuento de 15 por ciento sobre la parte á plazos al que prefiera abonar el total al contado. Títulos perfectos. Comisión, 2 por ciento. Las cuotas mensuales se abonarán en el Banco de Galicia. El remate se efectuará

EL DOMINGO 6 de Abril, á las 3 de la tarde. Sobre los mismos terrenos. Los que deseen visitarlos, pueden hacerlo muy fácilmente, hay trenes á cada momento. Soliciten planos y datos en Bolívar 189.—José Conti y Cía. m28

VILLA DEL PARQUE

30 lotes ideales sobre la Estación y la Avenida San Martín. A plazos. 7 lotes calles Nazarre y San Nicolás, en 100 mensualidades.

HOY A LAS 3 HOY

Tren gratis de Retiro, á las 2 y de Palermo á las 2.15.

José Conti y Cía.

VILLA DEL PARQUE, ES el paraje que sin disputa ofrece ventajas insuperables para la ubicación de la casa-habitación ó de renta. Altura, medios de comunicación, (tren y tranvías), luz eléctrica, adoquinados, etc. Venta interesante, pues se trata de 30 lotes en las mejores ubicaciones de Villa del Parque, que se rematarán con diferentes formas de pago. Los distintos grupos están distribuidos así: Pedro Lozano y Cuenca, Tinogasta y Cuenca, Simbrón y Cuenca, Simbrón y Campana, Helguera y San Roque, Avenida San Martín y Pedro Lozano, etc. Indicamos esas ubicaciones por creer que es el mejor elogio que podemos hacer de ellos. Pidan planos, Bolívar 189. Tren gratis del Retiro á las 2 y de Palermo á las 2.10. El remate de todos los terrenos se efectuará en la esquina de Cuenca y Tinogasta.

EL DOMINGO 6 de Abril á las 3.—José Conti y Cía. m29

*EN CIUDADELA — 58 LO-*tes frente á la estación y al lado de la Avenida Rivadavia (adoquinada), con base de $ 25 por mes en 80 mensualidades, los remataremos

EL DOMINGO 27 de Abril, á las 2.30 de la tarde. Desembolso, 4 mensualidades. Títulos perfectos. Habrá tren especial gratuito de la estación Once. Soliciten más datos y planos en Bolívar 189.—José Conti y Cía. m28

No deje de visitar HOY

los 150 lotes en

GENERAL URQUIZA

SOBRE LA ESTACION PUEYRREDON, QUE SE REEDIFICA

Se rematarán el Dgo. 13 de Abril á las 2.30 p. m.

Una mensualidad de desembolso

Solicite planos en la estación y lea el aviso siguiente:

JOSE CONTI & Cía

*GENERAL URQUIZA, SO-*bre la Estación Pueyrredón que ocupa la zona de la capital más saludable y la preferida por excelencia. Dada su ubicación culminante en el Noroeste constituyendo la planicie más pintoresca y teniendo en cuenta su moderna y majestuosa edificación, será una vez terminadas las obras proyectadas y en construcción, la localidad de moda de nuestra metrópoli. Ya nadie ignora que en breve será pavimentada con afirmado de piedra la Avenida América arteria importantísima de ese "faubourg", por licitación de la Municipalidad, según contrato firmado con los empresarios señores Ferró é hijos; además se está edificando la nueva y valiosa estación del F. C. C. A. cuyo modelo es el de la fotografía que publicamos y es un hecho la electrificación de las líneas ferroviarias para el transporte rápido y económico de los habitantes de esa parte del municipio. Todo esto agregado al servicio actual de tranvías y á las obras de salubridad que se realizan para ser terminadas antes del año 1916, da un reflejo pálido de la importancia de los 150 lotes de terreno (saldo de los 260 lotes que componen las seis manzanas) que remataremos

EL DOMINGO 13 de Abril, á las 2.30 de la tarde, con la base definitiva de 25 pesos por mes cada lote, pagaderos en 80 mensualidades sin interés con un desembolso de una mensualidad en el acto del remate y otra al retirar el título provisional dentro de los diez días siguientes al de la venta, debiendo pagar las restantes en el Banco Francés del Río de la Plata, calle Reconquista núm. 157. Esta condición excepcional para la venta de terrenos en ubicación tan descollante es la mejor garantía para los interesados, porque prueba que los propietarios tienen fe en lo que venden y no temen que sus intereses resulten perjudicados, desde que con ese único desembolso los que resulten compradores tomarán posesión inmediata de los terrenos para disponer de ellos á su albedrío, haciéndose la entrega por el agrimensor el domingo siguiente al de la venta. Nuestra mejor recomendación es una visita á los terrenos ubicados conforme lo prueba el plano de ubicación que se detalla á dos cuadras exactas de la estación, donde tienen parada 62 trenes diarios desde las 4.55 a. m. hasta la 1.11 a. m. Los títulos que son perfectos se otorgarán por el escribano señor Andrés V. Ramella, cuando los compradores hayan pagado 20 mensualidades. Comisión, 2 por ciento. El día del remate habrá tren gratuito á la 1.40 del Retiro, 1.45 de Colegiales y 1.50 de Belgrano.—José Conti y Cía. m30

Villa Ballester

120 lotes dentro de la planta urbana del pueblo. Algunos con adoquinado pago. Bases $ 5 y $ 10 por mes, en 80 meses.

EL DOMINGO 20 de Abril, á las 2.30.

CIUDADELA

58 lotes á 2 cuadras de la Estación y Avenida Rivadavia. Base $ 25 por mes, en 80 meses.

EL DOMINGO 27 de Abril, á las 2.30.

MONROE ENTRE ACHA Y Donado. Con adoquinado pago y tranvía 84 al frente. Notable ubicación y medidas especiales. Lote 3, manzana 8. 10 varas de frente por 40 de fondo. Forma de pago: pesos 7.590 en 22 mensualidades de 320. El excedente al contado. Base 22 pesos v. c. Seña 8 o|o y 2 o|o de comisión. Planos Bolívar 189.

EL DOMINGO 13 de Abril á las 4.—José Conti y Cía. a5

EN SAN MARTIN — LOTES número 10 y 14 de la manzana 70 b; á pocas cuadras de la plaza principal y del tranvía Lacroze, dan frente á la calle Mitre (con luz eléctrica y aguas corrientes) entre Peña y Quintana, tienen edificación á los lados y están comprendidas las 12 manzanas vendidas totalmente en lotes por el Banco Empleados de Comercio. En breve el tranvía desde la estación del F. C. á Caseros pasará frente á los terrenos en venta. Base pesos 5 v. c. El lote 10 mide 10, por 50 varas; el lote 14 lindero á la esquina 10 por 46 varas. Condiciones de venta: 3a parte al contado, 3a á 6 meses y 3a á 12 meses con interés del 6 o|o y pagarés hipotecarios. Seña 8 o|o. Comisión 2 o|o. Los títulos son perfectos y se otorgarán ante el escribano señor Félix Reynoso, avenida de Mayo 719. Datos Bolívar 189.

EL DOMINGO 13 de Abril á las 3.30.—José Conti y Cía. a5

*FLORESTA — 2 BUENAS ca-*sas próximas al tranvía 99 y en un barrio que se edifica rápidamente. Calle Belén y San Eduardo. Con cédulas.

EL DOMINGO 13 de Abril á las 3 venderemos: primero, casa esquina números 4402 al 13. Mide 12m50 al N. por 8m59 al E., 12m55 al O. y 15m55 al S. (ad corpus). Edificio: Salón de negocio, 2 piezas, cocina, w. c., etc. Tiene 5.500 cédulas argentinas. Base pesos 7.500. Segundo, casa lindera Belén 592. Mide 7m75 de frente, por 15m55 de fondo al N. y 17m77 al S. (ad corpus). Edificio: 3 piezas, cocina, w. c., etc. Tiene 3.500 cédulas argentinas. Base pesos 4.500. Títulos perfectos por ante el escribano señor A. Frisiani. Datos Bolívar 189.—José Conti y Cía. a5

VILLA BALLESTER, F. C. C. A. Las mejores ubicaciones de esa localidad. 120 lotes, algunos con adoquinado pago, entre buena edificación y chalets, venta en 80 mensualidades con base de $ 5 y 10 por mes cada lote. Tren gratis. Planos. Bolívar 189.

EL DOMINGO 20 de Abril á las 2.30.—José Conti y Cía. m21

EN VILLA DEL PARQUE— 7 lotes en 100 mensualidades. Dan frente á las calles Nazarre y Pedro Lozano, entre San Nicolás y Esperanza. Base $ 25 por mes. Comisión 2 por ciento. Desembolso, 5 mensualidades adelantadas.

EL DOMINGO 6 de Abril á las 4.30, sobre los mismos.—José Conti y Cía. m29

*GENERAL URQUIZA — 4 lo-*tes. Calles Nahuel Huapi (adoquinada) y Mar Chiquita entre Aispurua (adoquinada y con tranvía 96) y avenida Constituyentes (en breve adoquinada). Medidas especiales para cualquier edificación 10 metros por 40 cada uno. Forma de pa-

go: en 40 mensualidades sin interés, abonando 4 adelantadas. Títulos perfectos por ante los escribanos Wright y Gamboa á los 12 meses. Base pesos 8 v. c. Seña 8 o|o y 2 o|o de comisión. El adoquinado es por cuenta del comprador y se paga en 11 años.

EL DOMINGO 13 de Abril á las 4.45. Datos Bolívar 189.—José Conti y Cía. a5

*CULLEN ENTRE ALTOLA-*guirre y Burela. Buen terreno central y á plazos á 1 cuadra del tranvía 88 y Lacroze, 3 de la estación y plaza. Mide 8m66 de frente por 41m de fondo. Forma de pago: 1|3 al contado y 1|2 á 1 año de plazo con el 6 o|o de interés. Base pesos 18 por v. c. Seña 8 o|o y 2 o|o de comisión.

EL DOMINGO 13 de Abril á las 4.30.—José Conti y Cía. a5

Morales & Mascheroni

*EN BELGRANO, A 4 CUA-*dras de la estación Coghlan, y á una de la Avenida Del Tejar, rodeado de buenos edificios y con adoquinado pago, Monroe 3371, entre Conde y Superí. Base, $ 18 v. c., pudiendo pagarse el importe mitad al contado y mitad á un año de plazo con el 7 por ciento de interés anual. Título perfecto.

EL DOMINGO 6 de Abril, á las 5 de la tarde. Mide 10 varas de frente por 53.36 de fondo. Seña, 8 por ciento. Comisión, 2 por ciento. Informes, San Martín 142.—Morales y Mascheroni. m30

*CASA VIRGENES 282, EN-*tre Olaya é Hidalgo, á una y media cuadra de la Avenida Warnes, á una de Dungeness (con tranvía núm. 89) y á 15 varas de Olaya (adoquinada). Base, $ 4 500 m|n., en hipoteca al 9 por ciento de interés anual, á un año de plazo. Título perfecto.

EL DOMINGO 6 de Abril, á las 4.30 de la tarde. Mide 10 varas de frente por 13.70. Su edificio consta de 3 piezas grandes, una más chica, cocina, y w. c., pisos pino de tea, puertas de cedro, patio de mosaico y pozo con bomba. Seña, 8 por ciento. Comisión, 2 por ciento. Informes, San Martín 142.—Morales y Mascheroni. m30

*EN VILLA KLEIN, A 3 CUA-*dras de la estación Villa Ballester (F. C. B. A. y R.), 3 espléndidos lotes en el paraje más solicitado de esa localidad, por su proximidad á la estación, calle Belgrano entre Almirante Brown y Lucio V. López. Sin base, pudiendo pagarse el importe mitad al contado y mitad á un año con el 7 por ciento de interés anual. Título perfecto.

EL DOMINGO 6 de Abril, á las 4 de la tarde. Mide cada uno 12.33 varas de frente por 67.22 de fondo. Seña, 8 por ciento. Comisión, 2 por ciento. Informes y planos, San Martín 142.—Morales y Mascheroni.

TERRENO CESPEDES 3150, entre Conde y Freyre, á 3 cuadras de la estación Colegiales y á igual distancia de los bulevares Federico Lacroze y Alvarez Thomas; su ubicación no puede ser más interesante, debido á la poca distancia de tan importantes avenidas. Sin base, pudiendo pagarse el importe mitad al contado y mitad á un año de plazo, con el 7 por ciento de interés anual. Título perfecto.

EL DOMINGO 6 de Abril, á las 5.30 de la tarde. Mide 10 varas de frente por 48 de fondo. Con adoquinado pago. Tiene una pieza de madera, w. c., pozo con bomba, cerco y vereda al frente. Seña, 8 por ciento. Comisión, 2 por ciento. Informes, San Martín 142.—Morales y Mascheroni. m30

EN CASEROS, á 6 CUADRAS de esta estación, á 2 de Villa Lacroze, á 3 de Tropezón y á 3 de Santos Lugares, ó sea á las puertas de la capital 4 lotes de terreno que se prestan admirablemente para edificar la casa quinta, por estar ubicadas en la parte más alta de esa zona. Avenida Sud América (camino á San Martín), esquina á Ulises (camino á Caseros). Sin base.

El DOMINGO 13 de Abril, á las 4 p. m., sobre los mismos terrenos. Miden 9.58 y 10 varas de frente por 37 á 50 de fondo. El pago podrá efectuarse mitad al contado, cuarta parte á 12 meses y cuarta parte á 18 meses de plazo, sin interés. Escrituras por ante el escribano Manuel Dávila. Títulos perfectos. Seña 8 o|o. Comisión 2 o|o. Informes y planos, San Martín 142 — Morales y Mascheroni. a6

A. B. y B.

AURELIO BERRO y BUJAN

*PUEBLO Y COLONIA BOCA-*yuva, en el partido Pellegrini, provincia de Buenos Aires. Sobre la nueva estación Bocayuva, del F. C. O. (kil. 484, situada entre Mari Lauquen y la antigua estación Drysdale, hoy Pellegrini). El nuevo pueblo y colonia Bocayuva está situado en la mejor zona del Oeste de la provincia de Buenos Aires y sobre la principal línea del F. C. O. (de Once á Toay), comprendiendo 5.000 hectáreas de campo flor, dividido en chacras, quintas y solares. El gobierno de la provincia acaba de aprobar el trazado de este nuevo pueblo y colonia, después de efectuar por sus oficinas técnicas el examen químico del agua, que ha resultado de primera clase. Las chacras y quintas, en las que no hay desperdicio alguno, tienen agua á tres metros de profundidad y una espesa capa de tierra negra, siendo, por consiguiente, especiales para alfalfa y para cualquier clase de este trabajo. Los compradores que enviaran poder, deberán, naturalmente, remitir los mentera, lo que puede comprobarse revisando varias quintas alfalfadas, que existen en la colonia. La estación Bocayuva está librada ya al servicio público, y en sus galpones se han depositado en los dos últimos meses, 100.000 bolsas, más ó menos, de cereales, procedentes de las colonias que circundan á la de Bocayuva. Como los propietarios están obligados á escriturar, las calles de la colonia al gobierno de la provincia, así como también las reservas destinadas á la plaza, casa municipal, iglesia, casa del cura, juzgado de paz, registro civil, oficina de valuación, telégrafo provincial, comisaría, escuela de varones y mujeres, corralón municipal, potrero de policía, mataderos, hospital y cementerio, los compradores abonarán al escriturar sus compras la parte de calle que corresponda á las quintas ó chacras que adquieran, á razón de tres centavos por metro cuadrado, al contado. Bases definitivas, con orden terminante de vender: solares, $ 300 cada uno, quintas, $ 500 por hectárea; chacras, $ 250 por hectárea.

FORMA DE PAGO

Los solares, al contado. Las quintas y chacras á los siguientes plazos:

8 o|o en el acto del remate.
42 o|o al escriturar, dentro de los 30 días subsiguientes.
10 o|o á un año de plazo.
10 o|o á 2 años de plazo.
10 o|o á 3 años de plazo.
10 o|o á 4 años de plazo.
10 o|o á 5 años de plazo.
100 o|o

Los plazos, con garantía hipotecaria y 8 o|o de interés anual, pagadero por cada año adelantado, y se empezarán á contar desde la fecha del remate.

ESCRITURACION

La escrituración se efectuará dentro de los 30 días del remate, por ante el escribano de la provincia de Buenos Aires, señor Ramón Dibar, pudiendo los compradores que deseen evitarse los gastos de viaje, enviar un poder en los términos que oportunamente se indicará, á nombre del señor Abelardo A. Oliveira, quien podrá representarlos, si así lo desean, para la firma de la escritura, sin cobrar nada por fondos previamente, por los cuales se les enviará un recibo provisorio, firmado por los dueños del campo.

El remate tendrá lugar

EL DOMINGO 27 de Abril, en la estación Bocayuva, donde estará mi bandera, después de un almuerzo campestre, que se servirá á la llegada del tren de Buenos Aires, y del tren especial que correrá de Toay á Bocayuva y estaciones intermedias, saliendo á las 7 de la mañana de Toay y volviendo á las 5 p. m. de Bocayuva á Toay. Los interesados deberán tomar sus boletos en las respectivas estaciones. Todo comprador me abonará en el acto del remate el 2 o|o de comisión, además del 8 o|o mencionado arriba, como seña y parte de precio. Títulos perfectos. Por planos é informes, dirigirse en Bocayuva al señor José Fratini, ó á mi escritorio en Buenos Aires, Maipú 455.—Aurelio Berro y Buján. v26

Julio M. Pestaña

JUDICIAL. LINDA CASA. Bulnes 445 entre Cangallo y Sarmiento. 8m66 de frente por 20m68 de fondo en el costado Norte, 20m26 en el del Sud y 8m70 en el contrafrente. Ad-corpus. Tasación pesos 24.000 moneda nacional. Base de venta, las terceras partes $ 16.000 m|n. Renta 160 pesos moneda nacional.

EL DOMINGO 13 de Abril á las 3 p. m., venderé en la misma propiedad, por orden del señor Juez de la instancia doctor Nicanor González del Solar, en la testamentaría de doña María Benedicta Noceto de Bonello, esta casa cuyo edificio consta de un buen frente con balconcitos y celosías, 5 buenas piezas, techos de fierro galvanizado, cielos rasos de yeso, pisos de madera, cancel, celosías, 2 patios, cocina con económica, obras de salubridad, etc., etc. Seña 8 o|o. Comisión 2 o|o á cargo del comprador. Informes Maipú 67|69, y para ver el expediente, á la secretaría de don José Cuneo Tribunales (5o. piso). NOTA. Las escrituras, por orden judicial, se otorgarán ante el escribano don Lucio I. Vanet. a6

*JUDICIAL. HERMOSA CA-*sa, Carlos Calvo 3364 entre Loria y Liniers. Preciosa situación, 7m80 de frente Norte, 38m35 de fondo en el costado Este, 34m83 en el del Oeste, y 7m82 en el contrafrente. Ad-corpus. Tasación $ 28.000 m|n. Base de venta dos terceras partes, pesos 18.666.66 m|n.

EL DOMINGO 13 de Abril á las 4 p. m., venderé en la misma, por orden del señor Juez de la instancia doctor Nicanor González del Solar, en la testamentaría de doña María Benedicta Noceto de Bonello, esta linda propiedad, cuyo edificio moderno y elegante consta de frente imitación piedra, cancel, puertas y celosías de cedro, 5 piezas, cielos rasos de yeso, 2 patios y fondo, pisos interiores de madera, exteriores de mosaico, baño, cocina, obras de salubridad, etc., etc. Seña 8 o|o. Comisión 2 o|o á cargo del comprador. Informes, Maipú 67 y 69 y por más datos, secretaría de don José Cuneo, en los Tribunales (5o. piso). NOTA. Las escrituras, por orden judicial, serán otorgadas ante el escribano don Lucio I. Vanet. a6

MANUEL CAMPOS

HOY

Caracas,
Dungeness,
Vírgenes y
Mte. Egmont

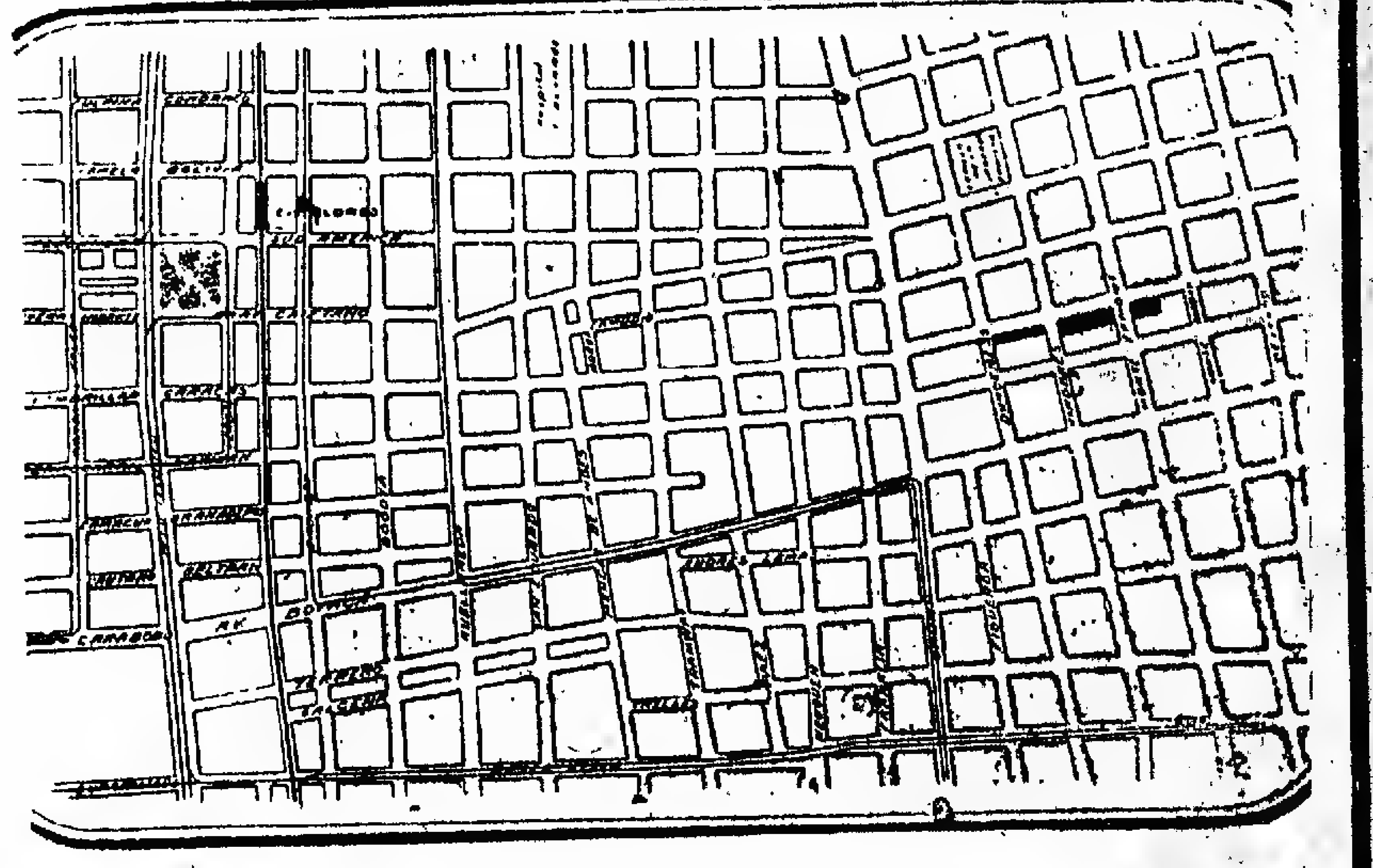

40 LOTES 40

EN 60 MENSUALIDADES

HOY, A LAS 3 P. M.

MANUEL CAMPOS.

*40 LOTES EN 60 MENSUA-*lidades. El último saldo de la conocida quinta de Piana. Unicos terrenos sin edificar en toda esa zona, hoy cubierta por construcciones modernas valiosas, Caracas, Dungeness, Vírgenes y Monte Egmont. Ubicación estratégica dentro de lo que forma la parte central de Flores y donde convergen todos sus adelantos, como ser adoquinados, tranvías, luz eléctrica y todos aquellos elementos de progreso indispensables. A pocas cuadras de la plaza Pueyrredón, á una de Gaona y de Boyacá y entre un macizo de población importante que le dá la característica de los barrios modernos. Son 40 lotes, en su mayoría pequeños, que van á realizarse sin base alguna, al solo objeto de terminar definitivamente con la fracción que correspondió á la quinta de Piana. Escrituras á los 30 días de la fecha del remate por ante los escribanos señores Ratto y Pita, Victoria 788, con títulos perfectos, de primer orden. Lotes amojonados, dentro de líneas municipales. Posesión inmediata.

EL DOMINGO 6 de Abril á las 3 p. m., sobre Caracas, hay 5 esquinas que hacen ángulo á las calles Dungeness, Vírgenes y Monte Egmont, de 12.22 varas por 23.60, 18 lotes de 10 varas por 23.60 y once lotes de 10 varas por 43. Con frente á Vírgenes, 2 lotes de 10 varas por 31.30 y con frente á Monte Egmont, 4 lotes de 10 varas por 26 á 18 de fondo. El pago se hará en 60 mensualidades sin interés, tres de las cuales se abonarán en el acto del remate, otras tres al escriturar dentro de los 30 días y las restantes mes á mes, en el lugar que oportunamente se indicará. Visítense los terrenos y pidan planos en mi casa, 552, B. Mitre 556.—Manuel Campos. m16

HOY

EN LANUS

Los terrenos que lindan con la estación, á 2 cuadras de ésta, entre población nueva é importante. 5 lotes, entre ellos 2 esquinas, calles

SANTA ROSA É ITUZAINGÓ

A 1 cuadra del bulevar Ayohuma, con adoquinado y tranvía.

A plazos, sin interés

HOY, A LAS 2

Manuel Campos.

Manuel Campos

*5 LOTES INCLUSO 2 LIN-*das esquinas, en Lanús, sobre su centro importante, entre un sinnúmero de construcciones nuevas, á dos cuadras de la estación del F. C. S., á una del bulevar Ayohuma (adoquinándose) y del tranvía y en una ubicación donde su valorización es positiva, pues, día por día se cubre con un nuevo edificio moderno. Calle Ituzaingó esquina á Santa Rosa y Sipe-Sipe esquina á Caaguazú. Títulos perfectos. Facilidades de pago, sin interés.

EL DOMINGO 6 de Abril, á las 2. Son parte de los terrenos que correspondieron á la sucesión Lanús. En la esquina de Santa Rosa é Ituzaingó, hay 4 lotes (números 19 al 22, manzana D), de 10 y 11.72 varas de frente por 26, 31 y 41 de fondo. Las bases de venta varían entre $ 5, 6 y 7 la v. c. La esquina de Sipe-Sipe y Caaguazú (lote 31, manzana Z), tiene 10.20 varas por 21.50. Superficie, 240.42 v. c. Base, $ 5 v. c. Siendo un firme propósito la liquidación de estos terrenos, y su adquisición una brillante colocación de capital, recomiendo se les visite y se estudie el negocio. Seña, 8 por ciento. Comisión, 2 por ciento. Informes y planos, á mi casa, 552 B. Mitre 556.—Manuel Campos. m.30

AVENIDA CRAMER ENTRE Nuñez y Juana Azurduy, 2 interesantes lotes en esa ubicación de dimensiones pequeñas, rodeados de edificación nueva, con tranvía al frente y donde cada día se nota un nuevo adelanto que contribuye á valorizarlos. Venta resuelta. Pueden adquirirse con un pequeño desembolso. Títulos perfectos. Base pesos 10 la v. c.

EL DOMINGO 13 de Abril á las 3. Mide cada uno 10 varas por 26. Lindan con la esquina de Nuñez y están entre edificios. Cada lote tiene una deuda por el importe de la base, pagadera en 44 mensualidades de pesos 111.50 sin interés. El saldo, al contado. Seña 8 o|o. Comisión 2 o|o. Informes 552 B. Mitre 556.—Manuel Campos.

Adolfo Calvete

EN MARTINEZ, F. C. C. A. —Tres lotes de terreno á plazos. A 7 cuadras de la estación y 3 de la Avenida Santa Fe. Lotes números 13, 14 y 15 de la manzana L, que miden los dos primeros 10 varas de frente á una calle sin nombre por 30 varas 68 y el lote 15, 8v47 de frente por 30v68 de frente y fondo, también á la Avenida del Valle. Remataré

EL DOMINGO 6 de Abril, á las 3 de la tarde. Base definitiva con orden de liquidar $ 3 v. c. pagaderos mitad al contado y mitad á un año de plazo con 7 por ciento de interés anual. Terrenos altos y parejos en sitio de verdadero porvenir, á pocos minutos de la capital y un paso del tranvía eléctrico al Tigre por la Avenida Santa Fe. Exigiré al comprador 8 por ciento á cuenta de precio y 2 por ciento de comisión. Otros informes, Cangallo 442 y Obligado 1910.—Adolfo Calvete. m30

A PLAZOS! LINDA CASA de familia. En Belgrano, calle Obligado 2128. A dos cuadras de la estación Nuñez, F. C. C. A. y una del bulevar Cabildo, con eléctricos á plaza de Mayo, remataré

EL DOMINGO 6 de Abril, á las 4 p. m. Su edificio consta de 3 lindas piezas, baño con azulejos, pieza de servicio en altos, w. c., pozo semisurgente con agua de primer orden, cielos rasos de yeso, carpintería elegida, etc. Edificación moderna, en barrio todo edificado; tiene sótano, galerías, pisos de mosaico, frente imitación piedra, gas, luz eléctrica, calle adoquinada, jardín al frente. Su terreno mide 13v70 de frente por 43v50 de fondo. Base definitiva, pesos 14.000, pagaderos $ 10.000 en hipoteca existente que vence el 26 de Junio de 1914 al 9 por ciento anual y el saldo al contado. El adoquinado es por cuenta del comprador. Títulos perfectos. Exigiré 8 por ciento á cuenta de precio y 2 por ciento de comisión. Otros informes, Cangallo 442 y Obligado 1910.—Adolfo Calvete. m30

*EN VILLA DEVOTO — SO-*fido mueblaje de Maple y Thompson. Del señor Naro Moreno, remataré en su casa calle Asunción 3749 (á 4 cuadras de la estación F. C. P.)

EL DOMINGO 6 de Abril á la 1 p. m. Detalle: regio y excepcional piano medio cola de concierto marca Kaps (de la exposición de Turín), 3 juegos de sala tapizados, biombos artísticos, gobelinos, grabados, estantes, mesitas fantasía, araña bronce, gas y luz eléctrica, alfombra, etc., juego comedor de guindo estilo inglés, sillas y sillones de nogal marroquí, muebles archiveros, libros, juego sofá y sillones tapizados, metales finos, carpeta, mesa, bibliotecas guindo, araña Osler, porcelanas, cristales, etc., juegos vestíbulos, percheros, atores, cuadros, columnas, etc., rico juego dormitorio nogal Luis XVI, camas de bronce, otro juego dormitorio pino tea lustrado, máquina coser Neuman y muchos muebles sueltos, juegos de esgrima, cuadros al óleo, etc. Exposición el sábado 5 de 9 a. m. á 6 p. m. Comisión 10 o|o. Otros informes, Cangallo 442.—Adolfo Calvete. a1

Carlos A. Galli

700 LOTES EN GENERAL Rodriguez, F. C. O. 16 cuadras de la población, terrenos aptos y de próximo porvenir desde tres pesos la mensualidad en 80 meses sin interés, único desembolso, una mensualidad. Posesión inmediata en venta particular sobre los mismos terrenos. LOS DOMINGOS 20 y 27 de Abril de 9 a. m. á 4 p. m. y desde hoy en mis oficinas Bolívar 258 y Maipú 230, Banfield.—Carlos A. Galli.

*EN RIO NEGRO — 80 ES-*pléndidas chacras de 25 hectáreas desde 12 pesos la mensualidad, á una legua de San Antonio, terrenos altos y de porvenir á tres leguas de la estación del ferrocarril. Unico desembolso dos mensualidades.

EN BANFIELD — 35 LOTES con frente á las calles Rincón, Cevallos, Campos, Cabrera, Castro Barros, desde 14 pesos la mensualidad. Un desembolso dos mensualidades. Comisión, Bolívar 258 á ... Carlos A. Galli.

F. BERETTA & C.IA

Sucesores de LEONI & BERETTA

U. T. 33, Avenida — CORRIENTES 531 — C. T. 4696, Central

*EN CASEROS, F. C. PACIFI*co—3 lotes próximos á los grandes talleres del F. C. P., donde toda la tierra está subdividida y vendida en lotes, calle Tapalqué entre Loubet y Roosevelt, A 1 1|2 cuadra de la plaza 3 de Febrero. Sin base, á tanto por mes el lote, en 80 meses, sin interés.
EL DOMINGO 6 de Abril, á las 2.30 de la tarde, en los terrenos. Seña, 2 mensualidades en el acto de la venta y dos más al retirar la libreta. Comisión, 2 por ciento. Otros datos en nuestra casa, Corrientes 531.—F. Beretta y Cía. m30

*EN MIRAMAR, 40 CENTA*vos la vara cuadrada, 31 lotes á dos cuadras de la playa, en la sección novena, manzana C, y N. Son bien conocidos los progresos de Miramar y sus grandes perspectivas. Vendemos en la parte más linda para edificar la residencia veraniega ó comprar hoy y dejarlo en la seguridad de ganar dinero. Base, 40 centavos la vara cuadrada, al contado. Debiendo vender hasta por la base.
EL JUEVES 10 de Abril, á las 3 en nuestro salón de ventas, Corrientes 531. Pidan planos.—F. Beretta y Cía. m27

*EN BELGRANO — TERRE*no Iberá al llegar á Cuba, lindando con el gran chalet del señor Pellegrini. Mide 10 por 23.094 varas, á 2 cuadras al Norte de Avenida Cabildo, con los tranvías del Anglo y Lacroze á 3 cuadras de la estación Núñez, rodeado de edificación. Base $ 15 v. c. A plazo. Seña 8 ojo. Comisión 2 ojo. Escrituras ante los escribanos Molina Arzeno y Caffarena.
EL DOMINGO 13 de Abril á las 4.30, sobre el mismo. Pidan planos, Corrientes 531. —F. Beretta y Cía. ab2

EN VILLA LYNCH — UN terreno á 4 cuadras de la estación y del tranvía eléctrico Lacroze, que hace el recorrido desde la calle Reconquista hasta San Martín y á dos cuadras de los talleres del F. C. C. B. A., zona totalmente edificada. Base, $ 2.50 la vara cuadrada, al contado.
EL DOMINGO 6 de Abril, á las 5 de la tarde, en el terreno. Seña, 8 por ciento. Comisión, 2 por ciento. Otros datos en nuestra casa, Corrientes 531.—F. Beretta y Cía.

*EL BELGRANO — TERRE*no Moldes entre Quesada é Iberá. Lote 10 de la manzana G. Mide 10 v. por 88.81, rodeado de edificación moderna. Venta terminante, sin base. A plazos, á 3 cuadras al Sud de la avenida Cabildo, con numerosas líneas de tranvías. Base 15 $ v. c. A plazos.
EL DOMINGO 13 de Abril á las 4. Sobre el mismo. Pidan planos, Corrientes 531.—F. Beretta y Cía. ab2

HOY - á la 1.30 - HOY

Tren gratis del Once, parando en Flores y Floresta.

LOS MEJORES TERRENOS DE

CIUDADELA

82 - LOTES - 82

SIN BASE - EN 100 MESES

A 400 metros de Rivadavia y del tranvía Anglo Argentino, línea núm. 2.

HOY - HOY

F. Beretta & Cía.

CIUDADELA, F. C. O. — 82 lotes, lo mejor y más valioso de esa localidad, el barrio moderno del Oeste, fundado por los señores Santamarina y Cía., á quienes se les debe los progresos y adelantos de esa zona: terrenos ubicados á 300 metros de la calle Rivadavia y Reconquista, donde llega el tranvía Anglo-Argentino número 2, á 100 varas de la gran avenida Gaona, que en breve pasará otra línea de tranvía eléctrico y á 100 varas de la Avenida Santamarina en breve adoquinada por Reconquista y Avenida Santamarina. Rodeados de edificación moderna. Venta sin base, á tanto por mes el lote, en 100 meses, sin interés. Seña, 4 mensualidades y el 2 por ciento de comisión.
EL DOMINGO 6 de Abril. Tren gratis del Once á la 1.30 en punto, parando en Flores y Floresta. Planos, Corrientes 531. Próximamente mayores y amplios detalles.—F. Beretta y Cía. m27

La Quinta
Las Delicias
EN BURZACO
42 lotes
VALIOSOS

CON ARBOLES FRUTALES

Base 8 $ por mes

En 80 meses

F. Beretta & Cía.

EN BURZACO 42 LOTES — La quinta "Las Delicias", estando incluído en la venta todos los árboles frutales, plantaciones y edificios que forman esta linda quinta. Distan los terrenos dos cuadras del gran bulevar Belgrano y próximos á la estación del F. C. del Sur con 100 trenes diarios. Como tierra alta y bonito panorama, no hay otro pueblo en todo el trayecto que pueda superarlo, estando actualmente adoquinándose las calles que rodean la estación. Base pesos 8 por mes el lote en 100 mensualidades, sin interés. Seña dos mensualidades en el acto de la venta y dos más al retirar la libreta. Comisión 2 ojo.
EL DOMINGO 13 de Abril. Tren expreso gratis de la estación Constitución á la 1.35. Pidan planos en nuestra casa, Corrientes 531.—F. Beretta y Cía. a3

EN EL TIGRE — 5 AMPLIOS lotes, incluso sus edificios. Miden 7.000 á 3.500 varas cada uno y dan frente al río Las Conchas y camino Carupá, lo que equivale decir que puede hacerse el acceso por agua ó por tierra. Distan 10 minutos de lancha y 20 de carruaje del Tigre Hotel, siendo el panorama por ambos recorridos de lo más pintoresco que pueda imaginarse; su gran altura hace estén libres de todo temor de inundación, prestándose muy especialmente para edificar la residencia veraniega en la seguridad de no encontrar nada que como ubicación y precioso panorama pueda superarlo. Base, pesos 0.90 la vara cuadrada (incluso los edificios), pagadero su importe: 1|3 parte al contado, tercera á seis meses y tercera á un año de plazo, sin interés. Para visitar los terrenos puede hacerse por lancha ó carruaje, siendo conocidos por de Bournichon, lindando con la fábrica de algodón.

EL JUEVES 10 de Abril, á las 3, en nuestra casa, Corrientes 531. Seña, 8 por ciento. Comisión, 2 por ciento. Las escrituras serán otorgadas por ante el escribano señor Díaz de Vivar. Todo comprador que abone al contado, se le hará el 5 por ciento de descuento. Por planos y otros datos en nuestra casa, Corrientes 531.—F. Beretta y Cía.

EN CASEROS, F. C. P. — Dos bonitas casitas á 4 cuadras de la estación, calle General López núm. 344 y 350, entre Moreno y Uruguay. Consta cada una de bonito jardín con verja de hierro al frente, dos habitaciones grandes, galería, cocina, bomba, y dependencias. Mide 10 por 89.30 varas cada casa. Ad corpus. Base, pesos 4.000 cada casa al contado y el excedente en 2 cuotas iguales á uno y dos años de plazo con garantía hipotecaria é interés del 6 por ciento anual.
EL DOMINGO 6 de Abril, á las 2 de la tarde, en las propiedades. Seña, 8 por ciento. Comisión, 2 por ciento. Otros datos en nuestra casa, Corrientes 531.—F. Beretta y Cía. m30

"Parque Patricios"
14 TERRENOS
A LIQUIDARSE

A PLAZOS

F. BERETTA y Cía.

Lean detalles.

*AVENIDA SAENZ — 14 LO*tes á 3 cuadras al Este de esta importante avenida, con frente á las calles San Francisco, Ambato y Ancaste, 14 notables terrenos á una y media cuadras de la estación Sáenz, á 3 cuadras del Parque Patricios, á 5 cuadras de la Avenida Caseros y 5 cuadras de la Avenida Montegudo, rodeados de importantes arterias y con tranvía eléctrico del Anglo Argentino núm. 47, por Av. Sáenz é infinidad de otras líneas que convergen al Parque Patricios, barrio en plena transformación, donde diariamente se efectúan grandes mejoras. El adoquinado de las calles que circundan estos terrenos por estar San Francisco ha sido decretado según la propuesta del Sr. Juan Padró y decreto publicado en LA PRENSA del 18 de Marzo del corriente año. Venta con [illegible] liquidarlos. Sin base, á tanto por mes, pagaderos 1|3 parte al contado, 1|3 parte á 6 meses y 1|3 á 1 año de plazo, con garantía hipotecaria. Escrituras por el escribano señor Bustini.
EL DOMINGO 20 de Abril, á las 4, sobre los mismos. Pidan planos, Corrientes 531.—F. Beretta y Cía. m30

UNA CASA EN 180 MESES, en Caseros, F. C. Pacífico, á dos cuadras de la estación, con 70 trenes diarios. Bonita propiedad construída con materiales de primer orden, calle Belgrano esquina á la de Santa Fe. Consta de artístico frente imitación piedra, jardín, gran vestíbulo, sala, escritorio 3 dormitorios, comedor, baño y cocina con azulejos, etc. Galería con piso de mosaico, cielos rasos de yeso, buena carpintería, bomba con motor y gran cantidad de árboles frutales. Renta $ 130 mensuales. Base real y definitiva, $ 17.500, pagaderos durante 180 mensualidades de 167.86 pesos cada una, incluso amortización é intereses y el excedente al contado. Desembolso 24 mensualidades adelantadas y el excedente si lo hubiera. Comisión, 2 por ciento.
EL JUEVES 10 de Abril, á las 3 de la tarde, en nuestro salón de ventas, Corrientes 531.—F. Beretta y Cía. a4

*ITUZAINGO, F. C. O. un mi*llón de v. c. en 309 quintas de cuartos de manzana, la primera gran venta de terrenos sobre la importante línea del Oeste. Terrenos conocidos por Loma Mirinejo, lo más notable para chalets y casas-quintas, lindando con los chalets y quintas de los señores Alfredo Demarchi, Luro, Leloir, Arribillaga é Ivés, Costa de Leonardo. Tierra de primer orden, para cualquier cultivo. Con frente á la avenida Gaona, segunda arteria importante, después de la avenida Rivadavia, que corre paralela y directa á la capital federal, y por donde pasará la nueva línea del tranvía á Luján ya inaugurada en Liniers por el señor Ministro de Obras Públicas de la provincia. Venta en 80 mensualidades, sin interés. Próximamente mayores y amplios detalles.
EL JUEVES 24 de Abril, 2 grandes remates á las 3.30 de la tarde y á las 8.30 de la noche, en nuestra casa Corrientes 531. Pidan planos.—F. Beretta y Cía. v10

CHACRITA 60 HECTAREAS de riquísimo campo con parte alfalfado en Zelaya, F. C. C. A., á 15 cuadras de la estación y á 1 y 1|2 legua de Escobar, con 16 trenes diarios, á 20 cuadras de Villa Rosa, F. C. C. C. y una legua de Matheu, lo que equivale decir que es un campo rodeado de cuatro estaciones importantes que permiten el fácil acceso á la capital. Son campos los de esta zona bien conocidos y no requieren elogios. Base, $ 700 la hectárea, pagadero su importe tercera parte al contado y el resto á uno y dos años de plazo con garantía de pagarés hipotecarios é interés del 7 por ciento anual. Orden terminante de vender. Seña, 8 por ciento. Comisión, 2 por ciento.
EL JUEVES 10 de Abril, á las 3 en nuestro salón de ventas, Corrientes 531. Planos y otros datos en nuestra casa.—F. Beretta y Cía. m18

En BELGRANO
4 NOTABLES PROPIEDADES
nuevas, flamantes

Con sólo 5.000 pesos al contado, el resto en mensualidades.

Lea usted el aviso.

F. Beretta y Cía.

EN BELGRANO — 4 CASAS nuevas. Juana Azurduy 2677-85 entre Amenábar y Moldes, á 3 cuadras de la Avenida Cabildo. Con tranvías del Anglo, de Lacroze á todas direcciones, propiedades flamantes con llave en mano y á 2 cuadras del tranvía 35 por Cramer, bien terminadas, frente imitación piedra, vestíbulo, escritorio, sala, 2 dormitorios, gran comedor, cuarto de baño, cocina, ambos con azulejos, mosaico, patio de mosaico, instalación de cloacas, agua fría y caliente, cocina económica de hierro, celosías de hierro en todas las puertas, cuarto de servicio, instalación de gas y luz eléctrica en la calle. Venta liberal al alcance de todos. Base 19.000 pesos pagadero 10.000 pesos en cédulas hipotecarias que el comprador tomará á estilo de plaza, 5.000 al contado y el resto en 60 meses sin interés. Miden 9 vs. por 25.31. Ad corpus. Puede visitarse, hay cuidador.
EL DOMINGO 13 de Abril, á las 1. Vidal 3524-32. 2 lindas propiedades bien construídas como las anteriores, jardín al frente, un verdadero chiche. A 3 cuadras de Cabildo y 1 de Cramer, con eléctrico número 35, igual distribución y construcción que las anteriores. Base pesos 19.000, pagaderos 11.000 cédulas que el comprador cargará con ellas á estilo de plaza, 5.000 $ al contado y el resto en 60 meses sin interés.
EL DOMINGO 13 de Abril á las 3.30. Escrituras ante los escribanos señores Molina Arzeno y Caffareno. Pidan informes y fotografías, Corrientes 531. Seña 8 por ciento. Comisión 2 por ciento.—F. Beretta y Cía. ab2

EN VILLA LYNCH — A 3 cuadras de la estación del F. C. C. B. A. y tranvía eléctrico Lacroze. Dos propiedades especiales para renta, calle San José, de Flores entre Rosario y Milán. Constan de jardín al frente, galería, 3 habitaciones y dependencias. Miden 10x80 de frente por 40x26 de fondo cada una. Ad corpus. Base, $ 4.500 cada casa al contado y el excedente en dos cuotas iguales á uno y dos años de plazo con garantía hipotecaria é interés del 6 por ciento anual.
EL DOMINGO 6 de Abril, á las 4, en las propiedades. Seña, 8 por ciento. Comisión, 2 por ciento. Otros datos en nuestra casa, Corrientes 531.—F. Beretta y Cía. m30

JUDICIAL — 30 CARROS de dos ruedas, depositados en el corralón sito en la calle Alvarez Thomas entre la de Dorrego y Estados.
EL DOMINGO 6 de Abril, á las 10 de la mañana, en el local arriba indicado, venderemos por orden del señor juez en lo civil doctor Roberto Repetto, secretaría del doctor Vernengo Lima, y como perteneciente al juicio Ferrari de Beni María Luisa contra Fedrano Matías. Comisión, 10 por ciento. Seña á satisfacción. Por más datos á la secretaría del juzgado, correspondiente ó á nuestra casa, Corrientes 531.—F. Beretta y Cía. m25

Banco Hipotecario Nacional

25 DE MAYO 245

CAPITAL

FRANCISCO P. BOLLINI y Cía.

CASA — Número Hipotecario 16.166, Serie H.
EL VIERNES 2 de Mayo de 1913, á las 4 p. m., en la misma propiedad, procederemos al remate de una casa con 7 piezas, baño, cocina, etc., ubicada en la calle Pavón núm. 1930 entre Pozos y Sarandí, compuesto su terreno de 8.60 metros de frente al Norte por 35.07 mts. de fondo al Sur, ó lo más ó menos que resulte dentro de sus muros.
Base de venta pesos 14.000.
El comprador continuará haciendo el servicio de la hipoteca originaria de $ 7.000 que reconoce la propiedad, reducida hoy á 6.468 pesos 423 milésimos y abonará en dinero el exceso sobre esta suma hasta el precio de compra. Los títulos pueden ser examinados en la oficina del Banco, antes del remate, verificado éste no habrá lugar á reclamación. Seña 5 ojo. Comisión 2 ojo. Este remate se efectúa con sujeción á lo dispuesto en la ley vigente número 8172. Por informes ocurrir al Banco Hipotecario Nacional.
Aviso iniciado en LA PRENSA, el 29 de Marzo de 1912. m29

LA PLATA

EDUARDO GUZMAN

No. H. 1851|23875, *SERIE K.*
EL SABADO 10 de Mayo de 1913, á las 2 p. m. en el local de la sucursal, calle 51, número 529, procederá al remate de un lote de terreno [illegible], con todo lo en él adherido al [illegible] situado en el partido de Lincoln, de [illegible] provincia, hace parte del establecimiento San Gregorio, señalado en el plano agregado al expediente con el número 1, compuesto de una superficie total de 200 hectáreas, lindando, según plano y escritura de hipoteca: al NE. Gregoria Ledesma de Almada, al NO. Norberto Quirno Costa; al SO. el lote 2; y al SE. los lotes 4 y 5.
Base de venta pesos 15.000
El comprador continuará haciendo el servicio de la hipoteca originaria de pesos 11.000 que reconoce la propiedad, reducida hoy á 9.934 pesos 088 milésimos y abonará en dinero el exceso sobre esta suma hasta el precio de compra. Los títulos pueden ser examinados en la oficina del Banco antes del remate, verificado éste, no habrá lugar á reclamo. Seña 5 ojo. Comisión 2 ojo. Este remate se efectúa con sujeción á lo dispuesto en la ley vigente 8172. Por informes ocurrir al Banco Hipotecario Nacional ó sucursal La Plata. Aviso iniciado en LA PRENSA el 5 de Abril de 1913. a5

BAHIA BLANCA

CARLOS A. PRONSATO

CAMPO No. Ho. 112|7264 *SE*rie C. H. A. 6 ojo.
EL SABADO 3 de Mayo de 1913 á las 3 p. m. en el local de la sucursal, Rondeau 57 al 59, procederá al remate de una fracción de campo con todo lo en ella edificado, clavado, plantado y adherido al suelo, ubicado en el partido de Laprida, próxima á la estación Santa Elena del F. C. S. compuesta de una superficie de novecientas ochenta y ocho hectáreas, cinco áreas y diez y nueve centiáreas, que lindan al Nordeste, Juan A. Lenzi; Nordeste, Honoria A. de Lenzi y María L. Lenzi de Marín; Sudeste, Antonio Rocca y al Sudoeste, Antonio Aldaz.
Base de venta, pesos 70.535.
El comprador continuará haciendo el servicio de la hipoteca originaria de 60.500 pesos que reconoce la propiedad, reducida hoy á 58893 pesos, 986 milésimos y abonará en dinero el exceso sobre esta suma hasta el precio de compra. Los títulos pueden ser examinados en la oficina del Banco, antes del remate, verificado éste no habrá lugar á reclamo. Seña 5 ojo. Comisión 2 ojo. Este remate se efectúa con sujeción á lo dispuesto en la ley vigente número 8172. Por informes ocurrir al Banco Hipotecario Nacional ó sucursal Bahía Blanca. Aviso iniciado en LA PRENSA el 4 de Abril de 1913. a3

SAN LUIS

DESIDERIO CABANILLAS

*CAMPO — Números Hipoteca*rios 514|31785, serie L.
EL SABADO 26 de Abril de 1913, á las 3 de la tarde, en el local de la sucursal, calle San Martín 517, procederá al remate de un campo de pastoreo, denominado La Selva, ubicado en el partido de Los Chosmes, departamento La Capital, á cuatro kilómetros más ó menos de la estación Alto Pencoso (F. C. B. A. P.), constante de una superficie de 4.049 hectáreas, 76 áreas. Sus límites son: Noreste, Cantisani y hermanos é Ignacio Ordóñez, hoy su sucesión; al Sudoeste, Aniceto Sosa; al Sudeste, Jáuregui y Vicytes, antes herederos de José Véles Rúa y al Noroeste, Cantisani y Hnos., antes Wenceslao Paunero. Base de venta, $ 30.000. El comprador continuará haciendo el servicio de la hipoteca originaria de $ 24.000, que reconoce la propiedad, reducida hoy á 22.780 pesos 907 milésimos y abonará en dinero el exceso sobre esta suma hasta el precio de compra. Los títulos pueden ser examinados en la oficina del Banco antes del remate; verificado éste no habrá lugar á reclamación. Seña, 5 por ciento. Comisión, 2 por ciento. Este remate se efectúa con sujeción á lo dispuesto en la ley vigente núm. 8172. Por informes, ocurrir al Banco Hipotecario Nacional ó sucursal San Luis. Aviso iniciado en LA PRENSA el 28 de Marzo de 1913.

CASA — Número Hipotecario 30|2569, serie B.
EL SABADO 26 de Abril de 1913, á las 2 de la tarde, en el local de la sucursal, calle San Martín núm. 517, procederá al remate de una casa ubicada en esta capital calle Rivadavia núm. 352, frente á la plaza Independencia, constante de 8 habitaciones y demás dependencias, en terreno que mide 17 metros 70 ctms. de frente por 62 metros 70 ctms. de fondo, lo que hace una superficie de 1.109 metros 79 ctms. cds. pus límites son: al Norte, don Adolfo Igarzábal, hoy don Tristán S. Barboza; al Sur, propiedad del gobierno de la provincia, al Este, herederos de don Feliciano Lucero y doña Florencia Orosco, y al Oeste calle Rivadavia. Base de venta, $ 2.300. El comprador continuará haciendo el servicio de la hipoteca originaria de $ 2.500, que reconoce la propiedad, reducida hoy á 792 pesos 714 milésimos y abonará en dinero el exceso sobre esta suma hasta el precio de compra. Los títulos pueden ser examinados en la oficina del Banco antes del remate; verificado éste no habrá lugar á reclamación. Seña, 5 por ciento. Comisión, 2 por ciento. Este remate se efectúa con sujeción á lo dispuesto en la ley vigente N. 8172. Por informes, ocurrir al Banco Hipotecario Nacional, ó sucursal San Luis. Aviso iniciado en LA PRENSA el 28 de Marzo de 1913. m28

MENDOZA

MANUEL J. CABRAL

Núm. Hipotecario 152|6560, *se*rie C. H. A. 6 por ciento.
EL MARTES 29 de Abril de 1913, á las 3 de la tarde, en el local de la sucursal, calle Rivadavia núm. 165, procederá al remate del siguiente bien raíz: una propiedad ubicada en Rama Caída, departamento de San Rafael, con superficie de 21 hectáreas 1.680 metros cuadrados, conteniendo 10 hectáreas, 5.340 metros de viña francesa, frutal, 7 hectáreas 7.408 metros de árboles frutales y 2 hectáreas 5.432 metros de terreno alfalfado. Contiene además una casa para contratistas. La propiedad tiene derecho de agua para toda su superficie y riega por el canal Gutiérrez, derivado del río Diamante. Sus límites son: al Norte, calle pública, derechos al frente de Francisco J. Arbet; al Sur, Pablo Achard; al Este, calle pública, derechos al frente del doctor Teodoro Schestakow, y por el Oeste con José Germanó y otros. Base de venta, $ 25.153. El comprador continuará haciendo el servicio de la hipoteca originaria de $ 20.000, que reconoce la propiedad, reducida hoy á 19.468 pesos, 36 milésimos y abonará en dinero el exceso sobre esta suma hasta el precio de compra. Los títulos pueden ser examinados en la oficina del Banco, antes del remate, verificado éste, no habrá lugar á reclamaciones. Seña, 5 por ciento. Comisión, 2 por ciento. Este remate se efectúa con sujeción á lo dispuesto en la ley vigente número 8172. Por informes, ocurrir al Banco Hipotecario Nacional ó sucursal Mendoza. Aviso iniciado en LA PRENSA, el 31 de Marzo de 1913. m31

*PROPIEDAD RURAL — NU*mero hipotecario 243|9809, serie C. H. A., 6 por ciento.
EL LUNES 28 de Abril de 1913, á las 2.30 de la tarde, en el local de la sucursal, calle Rivadavia número 165, procederá al remate de una propiedad ubicada en el distrito Las Paredes, departamento San Rafael, dividida en dos fracciones, con una superficie total de 57 hectáreas, 2.468 metros cuadrados, conteniendo 49 hectáreas, 5.595 metros cuadrados de viña francesa frutal y el resto se compone de terreno alfalfado, huerta de árboles frutales y otros cultivos. Contiene además un edificio de bodega y casa de familia. Tiene derecho definitivo de agua para toda su superficie y riego por los canales Frugoni y Marcó, derivados del río Diamante. Sus límites son: 1ª fracción: al Norte, calle pública, derechos al frente de Luis Dubois; al Sud, Pablo Martel, L. Perret y A. Cocordan; al Este, calle pública y al Oeste, Jorge Delatre. Segunda fracción: al Norte, calle pública y Pablo Martel; al Sur, Carlos Monard y calle pública frente á derechos de Luis Dubois; al Este, H. y J. Sánchez, Pablo Martel y Carlos Wanters y al Oeste, Roberto Luna y Carlos Monard. Base de venta, $ 86.738. El comprador continuará haciendo el servicio de la hipoteca originaria de $ 86.000 que reconoce la propiedad, reducida hoy á 78.763 pesos 640 milésimos y abonará en dinero el exceso sobre esta suma hasta el precio de compra. Los títulos pueden ser examinados en la oficina del Banco, antes del remate: verificado éste no habrá lugar á reclamaciones. Seña, 5 por ciento. Comisión, 2 por ciento. Este remate se efectúa con sujeción á lo dispuesto en la ley vigente núm. 8172. Por informes, ocurrir al Banco Hipotecario Nacional ó sucursal Mendoza. Aviso iniciado en LA PRENSA el 30 de Marzo de 1913. m30

BENJAMIN NAZAR

Núm. Hipotecario 156|6668—serie C. H. A., 6 por ciento.
EL LUNES 28 de Abril de 1913, á las 2 de la tarde, en el local de la sucursal, calle Rivadavia número 165, procederá al remate del siguiente bien raíz: una casa ubicada en esta ciudad, calle Bartolomé Mitre número 530, con superficie de 380 metros cuadrados y constante de 7 habitaciones principales, cocina, cuarto de baño, w. c., una galería y 3 patios. Sus límites son: al Norte Cristina C. de Caballer; al Sur, José Cano y Evaristo Dell'Oro; al Este, calle Bartolomé Mitre y al Oeste Cristina C. de Caballer. Base de venta, $ 7.800. El comprador continuará haciendo el servicio de la hipoteca originaria de $ 6.000 que reconoce la propiedad, reducida hoy á 5.840 pesos, 726 milésimos y abonará en dinero el exceso sobre esta suma hasta el precio de compra. Los títulos pueden ser examinados en la oficina del Banco, antes del remate, verificado éste no habrá lugar á reclamaciones. Seña, 5 por ciento. Comisión, 2 por ciento. Este remate se efectúa con sujeción á lo dispuesto en la ley vigente número 8172. Por informes, ocurrir al Banco Hipotecario Nacional ó sucursal Mendoza. Aviso iniciado en LA PRENSA el 30 de Marzo de 1913. m30

TUCUMAN

ALEJANDRO S. MIÑANO

CASAS No. Ho. 44|9013, *SE*rie 6 ojo.
EL VIERNES 2 de Mayo de 1913 á las 2 p. m. en el local de la sucursal, calle 24 de Septiembre 740, procederá al remate de una propiedad ubicada en esta ciudad, calle 24 de Septiembre esquina Nordeste, del bulevar Avellaneda, compuesto el terreno de dos mil ochocientos cuarenta y un metros cuadrados con 30 centímetros cuadrados; ó lo más ó menos que resulte con todo lo edificado, cercado y plantado, y que linda: al Norte, con herederos de Pablo Santillán, hoy Aquilina Soldati de Alvarez; al Sur, con la calle 24 de Septiembre, con don Vicente Kairuz y don Jesús Lastra; al Este, con el bulevar Avellaneda y al Oeste, con don Vicente Kairuz y con el fondo con don Alfonso de Inocentis.
Base de venta 40.500 pesos
El comprador continuará haciendo el servicio de la hipoteca originaria de 35.000 pesos que reconoce la propiedad, reducida hoy á 34.267 pesos 865 milésimos y abonará en dinero el exceso sobre esta suma hasta el precio de compra. Los títulos pueden ser examinados en la oficina del Banco antes del remate, verificado éste, no habrá reclamo. Seña 5 ojo. Comisión 2 ojo. Este remate se efectúa con sujeción á lo dispuesto en la ley vigente 8172. Por informes ocurrir al Banco Hipotecario Nacional ó sucursal Tucumán. Aviso iniciado en LA PRENSA el 3 de Abril de 1913. a3

DOMINGO CAPURRO & C.IA

HOY-En Burzaco

200 AMPLIOS LOTES

A 4 cuadras de la estación, en la loma más linda del pueblo.

Base $ 5 por mes el lote

EN 80 MENSUALIDADES

HOY

En Constitución daremos planos y boletos para el tren expreso que sale á la 1.35 en punto.

*EN BURZACO — 200 AM*plios lotes. A 4 cuadras de la estación, en la loma más linda del pueblo. Calle por medio con las vías del ferrocarril, con frente al bulevar Julio A. Roca y á las calles B. Mitre, 25 de Mayo, Amenedo y otras importantes, completamente rodeados de edificios. Recomendamos esta venta, pues Burzaco es el pueblo más alto, de mejores tierras y más saludable de los alrededores de la capital, una vez electrificadas las vías será el preferido del Sud; sus adelantos son constantes, la edificación se multiplica, actualmente se están adoquinando todas las calles que rodean á la estación. Tiene un espléndido servicio de 100 trenes diarios, hay proyectado un ramal que lo unirá con Monte Grande y que formará el circuito Oeste del ferrocarril del Sud, todo lo cual dará gran importancia á la localidad y hará que estos terrenos que hoy, dada la facilidad del remate, se pueden comprar por una insignificante suma mensual, valgan mucho más al contado. Casi todos los lotes tiene amplia superficie que varía entre 400 á 1200 varas cuadradas. Venta á liquidar con opción de un lote á varios. Base 5 $ por mes el lote en 80 mensualidades sin interés.
EL DOMINGO 6 de Abril á las 2 p. m. en los mismos terrenos. Condiciones de venta: Solo se pagará una mensualidad como seña y el 2 ojo de comisión en el acto del remate y 2 mensualidades más en nuestra casa al retirar la libreta, las mensualidades restantes se pagarán del 1o. al 15 de cada mes en el Banco de Italia y Río de la Plata. Descuento del 15 ojo á los que prefieran pagar al contado. Las escrituras serán otorgadas por los escribanos señores Argerich y González, Rivadavia 520. La posesión se dará inmediatamente. El día del remate saldrá un tren expreso gratis de Constitución á las 1.35 en punto. Pidan planos, boletos y mayores informes en nuestra casa, San Martín 60.—Domingo Capurro y Cía. m25

En MARMOL

A 3 cuadras de la estación.

160 lotes

Base $ 8

por mes el lote

En 80 mensualidades

El Domingo 13 de Abril

A LA 1 y 30

Léase aviso siguiente:

*EN MARMOL—160 ESPLEN*didos lotes, saldo de los terrenos conocidos por de Grosso, á pagar en 80 mensualidades sin interés. Estos terrenos son verdaderamente notables por su soberbia ubicación, á sólo 3 cuadras de la estación Mármol, con un inmejorable servicio de trenes que hacen el recorrido hasta Constitución en 20 minutos, en una espléndida loma que forma la meseta más pintoresca de todo Adrogué y Mármol, rodeados de hermosa y compacta edificación: con luz eléctrica y aguas corrientes. Teniendo en cuenta las excelentes condiciones que reunen los terrenos en venta y las grandes facilidades en que puede efectuarse su adquisición, que los coloca al alcance de todos, merece llamar la atención de los que buscan un paraje lindo y de porvenir seguro para levantar la casa habitación ó para invertir con positivo ó inmediato resultado sus pequeños ahorros.
EL DOMINGO 13 de Abril á la 1.30 sobre los mismos terrenos venderemos con base de $ 8 por mes el lote en 80 mensualidades sin interés. Exigiremos 2 mensualidades y 2 ojo de comisión en el acto del remate y 3 mensualidades en nuestro escritorio al retirar el título provisorio. Títulos perfectos, posesión inmediata. El día del remate saldrá un tren expreso á la 1 y 15 de la estación Constitución. Pidan planos, boletos é informes en nuestra casa, San Martín 60.—Domingo Capurro y Cía. m30

*EN EL CORAZON DE PA*lermo. Por mensualidades. Sobre la Avenida Alvear y los grandes barrios jardines, Cavia, Cerviño, Ugarteche, 4.000 varas cuadradas en 11 espléndidos lotes. La última fracción importante que quedaba sin subdividir en esa ubicación y que se pone al alcance de todos, dadas las grandes facilidades de pago. Palermo es el barrio de los palacios, el mimado por todos nuestros intendentes, donde se concentran los más hermosos paseos y diversiones de la capital, todo lo cual le da una fisonomía propia que lo distingue de los demás, y hace que allí la propiedad adquiriera diariamente mayor importancia y valor. La fracción que vendemos dista dos cuadras de la Avenida Alvear y una de la plaza y Avenida Las Heras y da frente á las calles Cavia, Cerviño, Ugarteche, con adoquinado pago en todos sus frentes, teniendo los lotes medidas que varían entre 10 á 16 varas de frente por 19 á 53 de fondo. Venta resuelta sin base. A pagar en 40 mensualidades sin interés.
EL DOMINGO 20 de Abril, á las 3 en los mismos. Condiciones de venta: sólo se exigirá una mensualidad como seña y 2

G. Barbosa y Cía.

En Martinez
HOY
A LAS 3 P. M.

EN MARTINEZ, HERMOSA esquina sobre la calle Pueyrredón, á 2 cuadras justas de la Avenida Centenario y 3 de la estación. Mide 12x42 por 35x43, corresponde al lote 23, de la manzana C del plano general, terreno alto, bien ubicado y rodeado de edificación. Base definitiva y para liquidar $ 7 v. c. al contado.
EL DOMINGO 6 de Abril á las 3 p. m. sobre el mismo. Títulos perfectos. Seña 8 por ciento y 2 ojo de comisión. Más datos á G. Barbosa y Cía., Bolívar 171. a1

Bó Hermanos

EN QUEMU QUEMU, F. C. P. 900 hectáreas de campo especial, en lotes, de las famosas tierras de la Colonia Mirasol. Pampa Central, sección 2a., fracción B, parte del lote 11. Figuran en el plano de subdivisión con los números 294, 295, 282, 283, 226, 235, 236, 272 y 279, de cien hectáreas cada una.
EL DOMINGO 20 de Abril, á las 2 de la tarde, venderemos en remate, en el Hotel Comercio, de Quemú-Quemú estas 900 hectáreas, con ínfima base por tener resuelta su venta. Los lotes 294, 295, 282, 283 y 226, $ 105 la hectárea. Los lotes 235, 236, 272 y 279, con base de $ 115 la hectárea. Condiciones de pago: 10 ojo al firmar boleto como seña y á cuenta de precio; 2 ojo de nuestra comisión; 65 o.o al firmar las escrituras, dentro de los 60 días de efectuado el remate, y 25 o.o el 15 de Abril de 1914, en un pagaré hipotecario, con 7 por ciento de interés anual. Los lotes 235, 236, 272 y 279, están perfectamente alambrados en todos sus costados, todo material de primera, cinco hilos lisos y dos de púa. San Martín, molino con tanque australiano, población de barro, un galpón de cinc. Los lotes 282, 283 y 226 están arrendados hasta el 31 de Marzo de 1914, á $ 8 la hectárea. Próximamente cruzará esta colonia un ramal del F. C. O., que parte desde la estación ferrocarril de La Zanja, pasando por Quemú-Quemú, al lote 21. Cualquiera ponderación estaría de más, por cuanto nadie desconoce la fertilidad de estas tierras y sus grandes rendimientos. Para más informes, al señor Miguel Friedmann, en Quemú-Quemú, Hotel Comercio ó en nuestro escritorio, en Pico. El campo se puede revisar por Quemú-Quemú.—Bó Hermanos. 1p

Guillermo Schwarz

Florida 440

JUDICIAL

EN FLORES — 2 CASITAS calle Bolivia 1057 y 1061, situadas á pocas cuadras de las avenidas Rivadavia y Avellaneda y de la estación Flores del ferrocarril Oeste. Base pesos 7.000 cada una, que equivale á las 2|3 partes de la tasación.
EL DOMINGO 6 de Abril á las 3 p. m. sobre las mismas de acuerdo con el siguiente

EDICTO

Por disposición del señor juez de primera instancia en lo civil de la capital federal, doctor Julián V. Pera, dictada en el juicio seguido por don León Piveau contra don Francisco Grande Novoa sobre cobro ejecutivo de pesos, que tramita por la secretaría á cargo del autorizante, se hace saber por el término de 20 días que el martillero don Guillermo Schwarz procederá á vender en público remate el día domingo 6 de Abril á las 3 p. m. las fincas ubicadas en esta ciudad, calle de Bolivia 1057 1061, edificadas en terreno designado en el plano respectivo como lotes 28 y 29, los que unidos se componen de 17m32 cts de frente al SE. por 60 metros de fondo, según título. Los edificios son de ladrillos asentados en cal, revocados, en su parte interior y exterior con igual material. Consta cada una de ellas de 3 dormitorios, comedor, w. c., cocina, cielos rasos de yeso, galería, pisos interiores de pino de tea, puertas y ventanas de pino blanco y patio de mosaicos. Dichas fincas han sido tasadas en 10.500 pesos cada una. Debiendo tomarse por base las dos terceras partes de su avalúo ó sea la suma de pesos 7.000, habiéndose autorizado al martillero nombrado para exigir al comprador el 8 ojo en calidad de seña y 2 ojo de su comisión. Buenos Aires, Marzo 15 de 1913.—Pedro Persiani. Nota: Se previene que no se admiten cheques ni vales. Por más datos á mi escritorio calle Florida 440.—Guillermo Schwarz. m17

S. MARTIN 284
V. S. VINELLI y Hno.
U.T. 90 AVENIDA — COOP. 3544 CENTRAL

VILLA DEL PUERTO

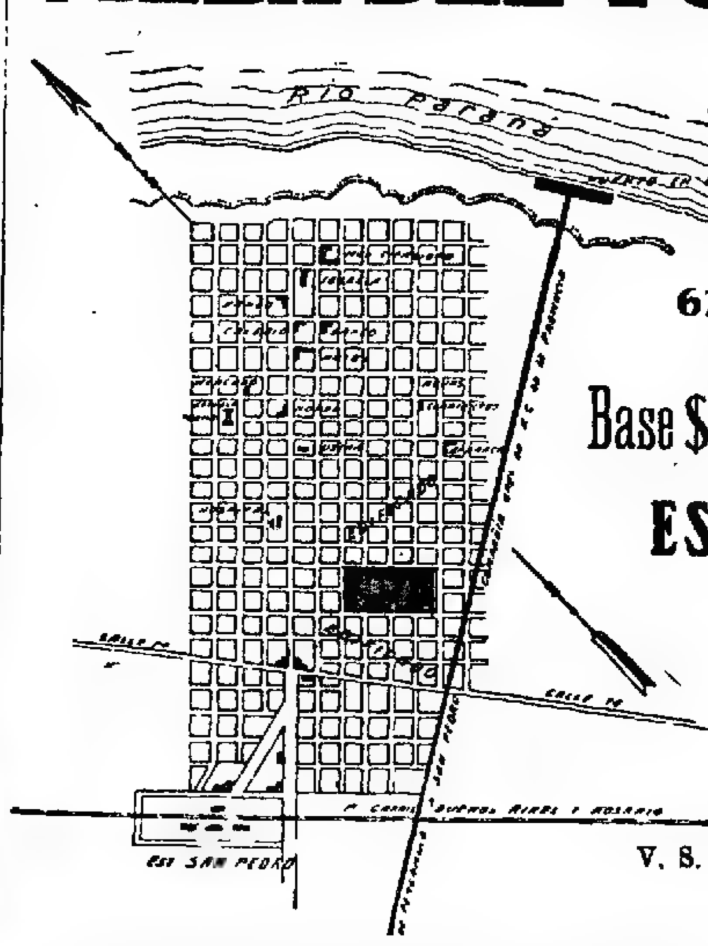

67 terrenos
Entre edificios

Base $ 3 por mes el lote

ESTA NOCHE

A las 8

En nuestro salón

Corrientes 2791

V. S. VINELLI y Hno.

67 AMPLIOS TERRENOS— En 80 meses saldo de la villa del Puerto, en el centro de la ciudad de San Pedro, donde se construye el cuarto puerto de la República, por cuenta de la Compañía General de Ferrocarriles de la Provincia de Buenos Aires. Esta empresa lleva sus vías hasta el puerto y con este motivo la estación de San Pedro será la más importante y de mayor movimiento de todas las líneas de la mencionada empresa. Este solo hecho, evidencia el valor creciente de los terrenos que ofrecemos en tan cómodas condiciones y con base tan baja la que resultaría irrisoria si se tuviera presente que el agua corriente y el empedrado pronto llegarán hasta los terrenos en venta, como asimismo la proximidad al colegio nacional normal. La ciudad de San Pedro cuenta actualmente con doce trenes diarios que nos ponen en comunicación con las principales ciudades del país. San Pedro está llamado á ser una de las ciudades más importantes de la provincia, confirmándolo así su situación topográfica, su espléndido puerto de aguas hondas, sus fábricas, el movimiento comercial y por último sus grandiosas cosechas que siempre dieron el mayor rendimiento. Los terrenos están situados en el paraje más valioso todos alambrados por su frente con diferentes plantaciones frutales, de la mejor calidad, entre edificaciones, y con frente á las calles principales y de mayor movimiento comercial, Avenida Carlos Pellegrini calles Arrecifes, Balcarce, Pergamino, Rivadavia, Salta, calle 154, 150 y 152. El hecho de haberse vendido 33 lotes en un solo remate efectuado sobre los mismos terrenos confirma la importancia de esta venta. Base, $ 3 por mes el lote en 80 mensualidades. Opción amplia. Títulos perfectos por ante el escribano señor Tomás Bravo, Avenida de Mayo 733. Posesión inmediata. Todo comprador abonará en el acto del remate 2 mensualidades y 2 por ciento de comisión y 2 mensualidades más al recibir el título provisional, dentro de los 10 días de efectuada la venta. Las mensualidades se pagarán del 1 al 10 en el Banco Británico de la América del Sur, Reconquista esquina Bartolomé Mitre.
EL DOMINGO 6 de Abril, á las 8 de la noche, en nuestro salón Corrientes 2791, edificio del Banco de Italia y Río de la Plata. Más datos, V. S. Vinelli y Hno., Corrientes 2791, U. T. 1557 (Mitre). m28

EN SAN VICENTE
80 LOTES SOBRE LA NUEVA ESTACION
Base $ 2 por mes, el lote

ESTA NOCHE a las 8

EN NUESTRO SALON CORRIENTES 2791

V. S. VINELLI y Hno.

*EN SAN VICENTE — 80 LO*tes sobre la nueva estación del F. C. S. (en construcción), con frente al bulevar Italia, por donde pasará el tranvía eléctrico proyectado. Paraje de mucho porvenir por ser ésa la parte más alta del pueblo, y lo único sin fraccionarse. Base, $ 2 por mes el lote en 80 meses sin interés. El comprador entregará en el acto del remate 2 meses y 2 por ciento de comisión y 2 más dentro de los 10 días al retirar el título provisional. Posesión inmediata y título definitivo pagando 20 mensualidades.
EL DOMINGO 6 de Abril, á las 8 de la noche, en nuestro salón Corrientes 2791, edificio del Banco de Italia. Pidan planos á nuestras casas, Corrientes 2791.—V. S. Vinelli y Hno. m28

EN MARIANO ACOSTA — 29 lotes frente por frente á la nueva estación. Base, $ 5 por mes el lote, en 80 meses.
EL DOMINGO 13 de Abril, á la llegada del tren gratis que saldrá del Once á las 12.45. Después detalles. Pidan planos á nuestra casa, Corrientes 2791.—V. S. Vinelli y Hno.

*En MARCOS PAZ, con FREN*te á la vía del ferrocarril del Sud, 7 amplios terrenos conocidos por de Alzabe. Base, $ 7.50 por mes cada lote, en 80 meses.
EL DOMINGO 13 de Abril, á la llegada del tren gratis que saldrá del Once á las 12.45. Pidan planos.—V. S. Vinelli y Hno.

Sobre dos estaciones
77 lotes, en 80 meses
EL DOMINGO 13
Con tren gratis

Planos y boletos en CORRIENTES 2791

V. S. VINELLI y Hno.

*EN MARCOS PAZ — 77 LO*tes entre las dos estaciones, saldo de los 1.200. Base, $ 4 por mes el lote en 80 meses.
EL DOMINGO 13 de Abril, sobre los terrenos á la llegada del tren gratis que saldrá del Once, á las 12.45. Después detalles. Pidan planos á nuestra casa, Corrientes 2791.—V. S. Vinelli y Hno.

Con frente A las avenidas

Triunvirato, Olazabal, Bella Vista y Pampa
18 LOTES
EN 60 MESES

Pidan planos Corrientes 2791

V. S. VINELLI y Hno.

TRIUNVIRATO, OLAZABAL, Bella Vista y Pampa, 18 lotes con frente á estas avenidas y á las calles Echeverría, Pacheco y otras. Base, $ 14 la vara, en 60 meses, sin interés, dos solas mensualidades en el acto y dos al entregárseles el título provisional.
EL DOMINGO 20 de Abril, á las 4 sobre los mismos terrenos. Después detalles. Pidan planos. Corrientes 2791.—V. S. Vinelli y Hno.

Lotes centrales
En lo mejor de ADROGUE
HOY á las 4 sobre el terreno

EN ADROGUE, F. C. SUD — 4 amplios lotes con frente á la calle Bernardo de Irigoyen casi esquina bulevar Espora, á pocas cuadras de la estación y próximos al hotel Las Delicias, lo que equivale decir en el paraje más valioso de ese simpático pueblo. Medidas ideales, 10 por 34 varas cada uno. Base, $ 2.50 la vara, 20 por ciento al contado y el resto en 4 cuotas iguales á 6, 12, 18 y 24 meses con el 7 por ciento de interés anual.
HOY HOY Domingo 6 á las 4 de la tarde, sobre los mismos. Planos y más datos, á nuestra casa, Corrientes 2791.—V. S. Vinelli y Hno. a1

HOY á las 2
TIENDA, BAZAR y CAMISERIA

*REMATAREMOS en NUES*tro salón, Corrientes 2791, (edificio del Banco de Italia), un gran surtido de artículos de tienda, bazar, ferretería, bebidas, comestibles, mercaderías, etc., como asimismo una gran cantidad de paraguas de varias clases, carteras para señorna y hombres, géneros ingleses, impermeables, botines, gran surtido de medias francesas de colores y negras, y trajes completos, sobretodos y un stock de camisas, calzoncillos, cuellos, corbatas, pañuelos y sombreros, artículos para adornos, cuadros, fonógrafos y una gran cantidad de loza, procedente de una casa importadora en liquidación, que se venderán en lotes como para negociantes. Los compradores entregarán en el acto del remate, seña á satisfacción y 10 ojo de nuestra comisión. Los artículos tendrán que ser retirados dentro de las 24 horas subsiguientes al remate.—V. S. Vinelli y Hno., Corrientes 2791, U. T. 1557, Mitre. 1p

REMATES SEMANALES EN nuestro amplio local, Corrientes 2791 (edificio Banco de Italia), SABADOS, á las 3 y 8 p. m., muebles únicamente. MIERCOLES á las 8 y DOMINGO á las 2, tienda, bazar, mercaderías generales. Anticipamos dinero sobre muebles que nos remitan para remate. U. T. 1557 (Mitre).—V. S. Vinelli y Hno. v30

Rodolfo Guillón y Cía.

*EN AVELLANEDA — SO*bre el andén de la estación Avellaneda del F. C. del Sud 6.000 varas cuadradas, divididas en nueve hermosos lotes de todos tamaños. Con frente á las calles Girbone y Pagola (adoquinadas) y Aldecoa. Incluso tres esquinas que dan frente á las calles Girbone y Pagola. Casi sobre la ribera del Riachuelo, que es complemento del gran puerto de la capital, punto céntrico, de un gran barrio fabril, con un núcleo principal de población laboriosa; rodeados por talleres, depósitos y barracas. A solo cincuenta metros de la calle Bosch, por donde pasa la doble vía, del tranvía eléctrico del Sud, núm. 102 y á igual distancia de la calle Domínguez, también con doble línea de tranvía eléctrico (sección puerto).
EL DOMINGO 13 de Abril, á las 3 p. m., sobre los mismos terrenos. Venta liberal, sin base, pagadero el importe 25 ojo al contado y el resto en tres cuotas iguales de 25 ojo cada una, á 6, 12 y 18 meses de plazo, con pagarés hipotecarios y 6 ojo de interés anual, pagaderos por semestres anticipados. Trátase del punto principal de Avellaneda, con aguas corrientes y alumbrado eléctrico, próximo á formar parte de la capital federal. Las superficies de los lotes varían de 99 á 2.260 vs. cds., con frentes y fondos proporcionados. Se entregarán medidos y amojonados. Títulos perfectos. Escrituras por ante el escribano don Tomás Bravo. Seña 8 ojo. Comisión 2 ojo. Visítense y pídanse informes y planos en nuestra casa, Suipacha 137.—Rodolfo Guillón y Cía. m28

*EN AVELLANEDA — Fren*te mismo á la estación del F. C. Sud. La notable esquina General Bosch y Pagola; ubicación de significativa importancia. En un solo lote de 394.53 m. c. ó sean 626.08 v. c. Base 25.000 pesos á pagar el importe, cuarta parte al contado y el resto en tres cuotas iguales á 6, 12 y 18 meses de plazo, con pagarés hipotecarios y 6 ojo de interés anual, pagadero por semestres anticipados.
EL DOMINGO 13 de Abril á las 3 p. m. sobre los mismos terrenos. Con adoquinado pago en sus dos frentes, por los que pasan las dobles líneas de tranvías número 102 y sección Puerto con aguas corrientes y alumbrado eléctrico, todo lo que hace de este terreno el punto más estratégico para múltiples aplicaciones, ya sea la propiedad de renta ó la instalación de fábricas, barraca ó taller. Exigiremos en el acto del remate el 8 ojo á cuenta de precio y el 2 ojo de nuestra comisión. Planos puede solicitarse en nuestra casa Suipacha 137. — Rodolfo Guillón y Cía. a6

BACIGALUPPI Y RÚA

Para HOY

Recomendamos á los buscadores de pinchinchas, por tener órdenes terminantes para liquidar, á cualquier precio.

CHALET EN BELGRANO

Avenida del Tejar 2476 y Monroe. A 5 cuadras de la estación F. C. R. Base, la hipoteca $ 20.000. Orden del acreedor hipotecario.

A LAS 4 y 30.

Remate 3951.

CASA EN BELGRANO

lindera á la anterior. Base, $ 21.000, con la misma autorización.

A LAS 4 y 30.

Remate 3952.

EN BELGRANO

7 lotes al lado de Pampa, Triunvirato y A. Thomas. Saldo único de la gran fracción de la Sociedad Villa Ballester, que manda vender por la base de $ 4 la vara cuadrada, para liquidar este negocio.

A LAS 2.

Remate 3974.

EN EL CABALLITO

7 lotes en 60 meses, calles Rojas (adoquinada), Arengreen y Planes. Superficies 200 varas cuadradas, sin base.

A LAS 3.

Remate 3962.

VILLA DEVOTO y V. DEL PARQUE

Varios lotes en 80 meses, en distintas ubicaciones.

A LAS 3 y 4.

Remate 3981.

EN FLORESTA

Campana y Escalada. En 120 meses, el saldo de 516 lotes (150 aproximadamente).

A LAS 3.

Remate 3945.

EN FIORITO

400 lotes con 10.000 ladrillos gratis por lote, en 100 meses. Base, $ 5 el lote. Tren y tranvías gratis.

A LAS 3.

Remate 3946.

BARRANCAS RIVADAVIA

Sobre el río. La quinta de Cantón, en 14 lotes. A plazos largos.

A LAS 3.30.

Resumen

DE LOS REMATES

de HOY

CASAS

Hora	Ubicación	Base $ m/n.
4.30	Avenida del Tejar 2476 frente también á Zapiola y Avda. Monroe	21.000
3.30	Avenida San Martín núm. 1984	20.000
3.—	Avenida Provincias Unidas 3028	20.000
4.30	Avenida del Tejar número 2476	20.000

TERRENOS

Hora	Ubicación	Base $ m/n.
4.30	Gavilán y Neuquén	17— v. c.
3.—	En Villa Devoto, calles Navarro y Orán. 4 lotes	8— v. c.
4.—	Pola entre Cossio y Canguazú	7— v. c.
4.—	En Villa del Parque, Nogoyá y Chivilcoy. 5 lotes	5— v. c.
2.—	Lugones y Giribone, 7 lotes	4— v. c.
3.30	En Caseros, calles Cuba y Cervantes	2— v. c.
3.—	Avda. Alberdi, Escalada, Derqui, calles Homero, White, saldo de 516 lotes	10 p. mes
4.—	En Martínez	10 p. mes
2.30	400 lotes en la estación Fiorito, F. C. Midland	5 p. mes
3.30	Avda. General Paz y calles 3 de Febrero y Vedia, quinta del doctor Cantón. 14 lotes	Sin base
2.—	Rojas, Arengreen y Planes	Sin base

BACIGALUPPI y RÚA.

AVISOS NUEVOS

VILLA BALLESTER. 600 lotes. Los terrenos del ensanche oficial de la villa. En 80 meses, sin interés y base de 10 $ por lote. Ubicados á la derecha de la estación y con frente á los bulevares Italia, Pueyrredón, Vicente López y Alvear, este último adoquinado y con tranvía. A 6 cuadras de 70 vs. de la estación. Entre las tierras buenas y de porvenir ofrecidas á la venta, esta es la mejor y como tal recomendamos, pueblo moderno, de elegante edificación, calles adoquinadas, luz eléctrica, asfaltos, tranvías, todo hay allí sobre los terrenos en venta. Por lo tanto el que desee colocar bien su dinero, el que desee levantar la casa moderna, debe estudiar detenidamente este negocio pidiéndonos datos por carta personalmente ó por teléfono á nuestra casa. Las condiciones de pago son amplias y liberales al alcance del bolsillo más modesto. Se exigirán 2 mensualidades y 2 ojo de comisión en el acto del remate y 1 más al retirar la libreta y las subsiguientes en la oficina de la Sociedad Villa Ballester. Una vez pagadas 15 mensualidades se entregarán títulos definitivos por ante el escribano que se designará. Dto. del 20 ojo por pago al contado. Datos y planos, Avenida de Mayo 672 al 82 ó Lavalle 463.—Bacigaluppi y Rúa.—Rte. 3975.

EL DGO. 13 de Abril á las 2 1|2. Tren gratis de Retiro (F. C. C. B. A. y R.) á la 1 y 25. a6

PROVINCIAS UNIDAS 4508 entre Moreto y Ameghino. Casa á plazos, edificada con buenos materiales, se compone de 3 dormitorios, cocina y w. c., verja de material, pisos de tea, rasos de yeso, etc. Base 5.000 pesos que se podrá dejar en hipoteca al interés cte. Las facilidades con que se ofrece y su importante ubicación nos inducen á recomendarla muy especialmente á todas aquellas personas que deseen hacer un gran negocio. Adoquinado y tranvías números 45 y 48 del Anglo. Tranvía también por Rivadavia de la que dista cuadra y media. Visítese. Datos, Avenida de Mayo 672 al 82.—Bacigaluppi y Rúa. Rte. 3.969.

EL DOMINGO 13 de Abril á las 3. a6

CASA EN FLORESTA — A plazos, avenida Olivera 111 entre Ramón Falcón y Rafaela. A media cuadra de P. Unidas y 1 1|2 de Rivadavia ambas con tranvías y próxima al gran parque Olivera. Mide 10 por 26 vs. más ó menos. Ad corpus. Base pesos 9.000, 1|2 al contado y 1|2 á 6 y 12 meses de plazo interés 7 ojo firmando pagarés hipotecarios. Edificio de balaustrada y jardín al frente, 3 habitaciones, cocina, w. c., cielos rasos de yeso, carpintería de cedro, umbrales de mármol, otros detalles de las casas modernas. Está deshabitada. Llaves en el número 76. Datos avenida de Mayo 672 al 82.—Bacigaluppi y Rúa. Rte. 3.995.

EL DOMINGO 13 de Abril á las 4.30 a6

10 *LOTES EN FLORES EN* 40 meses, sin interés. A 2 cuadras de la estación La Paternal del F. C. P. y sobre las avenidas San Martín y Bella Vista con tranvía. Dan frente á las calles San Blas y Maturín, lotes de todas dimensiones. Base pesos 7.50 la v. c. Después detalles. Planos á nuestra casa avenida de Mayo 672 al 82.—Bacigaluppi y Rúa. Rte. 3985.

EL DGO. 20 de Abril á las 3. a6

Esquina sobre dos avenidas — En Floresta, Provincias Unidas y Medina. Mide 22v17 sobre Provincias Unidas, 21 varas 94 sobre Medina, 17v32 al SE. y 18v50 al NE. Base pesos 19 la v. c. 1|3 parte al contado, 1|3 á 6 meses y 1|3 á 12 meses 7 ojo con pagarés hipotecarios. Contadas son las veces que se producen remates en estas ubicaciones y con tan cómodas facilidades para su adquisición. La avenida Provincias Unidas de importancia se halla adoquinada y con los tranvías números 48 del Anglo entre plaza de Mayo y Mataderos y la avenida Medina es vía directa al parque Olivera y además se hallan entre buenos edificios. Datos avenida de Mayo 672 al 82.—Bacigaluppi y Rúa. Rte. 3971.

EL DOMINGO 13 de Abril á las 3.30. a6

EN MATADEROS — VILLA General La Madrid. 2 hermosos terrenos con frente á la calle Guaminí entre Arecó y Tapalqué (lotes 15 y 16, manzana P.) Base pesos 3 la v. c. al contado. Terrenos de mucho porvenir, á 2 cuadras de la avenida P. Unidas, 4 de San Fernando y próximos á los nuevos mataderos. Se venderán con cualquier oferta que exceda de la base. Miden 8.66 por 43.25 y 49.94. Datos y planos, avenida de Mayo 672 al 82.—Bacigaluppi y Rúa. Rte. 3976.

EL DOMINGO 13 de Abril á las 4. a6

PARQUE OLIVERA — CASA en Floresta, lindando con el parque Olivera y rodeados por importantes bulevares, tales como Provincias Unidas, Rivadavia, Medina y Olivera, los dos primeros con tranvías. Calle Ameghino 532 entre Provincias Unidas y Tapalqué. Mide 11v54 de frente por 19v49 y 22v44 en sus costados. Edificio de 2 dormitorios, zaguán, 2 balcones al frente, cocina y w. c. Base pesos 5.000, que se podrán dejar en hipoteca al interés corrte. Tranvías á media cuadra por Provincias Unidas (45 y 48 del A. A.) Visítese. Datos avenida de Mayo 672 al 82. —Bacigaluppi y Rúa. Rte. 3970.

EL DOMINGO 13 de Abril á las 4. a6

*EN FLORES — AMPLIO TE*rreno avenida San Pedrito entre Merlo y Remedios (antigua quinta de Silveyra). Mide 10 por 72 varas. Base pesos 6 la v. c. al contado. Paraje alto y muy poblado, á 2 cuadras de Directorio, 4 de Provincias Unidas y 6 de Rivadavia, todas con eléctricos. Rodeados de mucha edificación. Datos y planos á nuestra casa. Avenida de Mayo 672 al 82.—Bacigaluppi y Rúa. Rte. 3977.

EL DOMINGO 13 de Abril á las 4.30. a6

AL LADO DE RIVADAVIA En Floresta espléndida esquina, calle Yerbal y Urdaneta. Mide 20 por 25 varas. Base pesos 10 la v. c., 1|3 parte al contado, 1|3 á 6 meses y 1|3 á 12. 7 ojo firmando pagarés hipotecarios. Se encuentra excepcionalmente ubicado á media cuadra de Rivadavia (altura 10.100) y frente por frente á la estación Liniers del F. C. O. donde trabajan miles de obreros que dan vida y movimiento á este importante barrio. Datos: avenida de Mayo 672 al 82.—Bacigaluppi y Rúa. Rte. 3.965.

EL DOMINGO 13 de Abril á las 3.30. a6

RIVADAVIA Y OLIVERA — A 2 cuadras justas de estas dos avenidas. Hermosa esquina, calle Caxaraville y avenida Olivera. Superficie 548v63. Inmejorables para la construcción de la casa habitación ó para subdividirla en 3 lotes pequeños. A 1 cuadra de Provincias Unidas y 2 de Lacarra, la primera con tranvías como también Rivadavia y frente á la gran quinta de Olivera, adquirida recientemente para la formación de un parque el cual transformará á esta zona haciéndola espléndida y de porvenir. Base pesos 14 la v. c. al contado, 1|3 á 6 meses y 1|3 á 12 con pagarés hipotecarios. Datos avenida de Mayo 672 al 82.—Bacigaluppi y Rúa. Rte. 3.967.

EL DOMINGO 13 de Abril á las 3. a6

90 *LOTES EN FLORESTA—* Lomas del Mirador. En 80 mensualidades, sin interés. Base 10 pesos el lote. Se encuentran ubicados entre Flores, Liniers y Mataderos. Distan 4 cuadras del bulevar Circunvalación é igual distancia de la avenida Provincias Unidas con tranvía hasta la esquina de Murguiondo ó sea 8 cuadras de estos terrenos. Lotes amplios regulares con frente á la avenida Emilio Castro en breve con tranvía y calles Almagro, Vélez Sársfield y otras. Son por consiguiente terrenos bien ubicados y el que anhele edificar la vivienda propia debe visitarlo para darse cuenta de su especial ubicación. ¡En aquel paraje es donde se hallan todas las fuerzas de la metrópoli y pueblos linderos, porque en el cabo con iguales ventajas y edificación la suntuosa morada como la humilde vivienda del pobre. Seña 3 mensualidades y otras 3 al recibir la libreta. Datos á nuestra casa, avenida de Mayo 672 al 82.—Bacigaluppi y Rúa. Rte. 3956.

EL DOMINGO 13 de Abril á las 3. Tranvías gratis de Callao y Rivadavia (desde la 1 p. m.) hasta las avenidas P. Unidas y Murguiondo y desde este punto coches hasta los terrenos. a6

41 *LOTES EN LANUS, F. C.* S. En 120 meses sin interés. Base 10 pesos al mes. Están situados en pleno centro de esta localidad, en la Villa Sarmiento, la más poblada y de mayor porvenir por la proximidad á la estación de la que dista 6 cuadras al E. y del tranvía del Sud número 102 por la avenida Pavón y por las grandes comodidades con que cuenta y que satisfacen el máximo de las exigencias. Circundadas por las villas Obrera, General Paz é Higueritas, en donde la edificación avanza aceleradamente. La importancia de Lanús es de todos conocida y hoy por hoy es la localidad de mayor movimiento de la línea del Sud por los medios fáciles y baratos de comunicación. Las personas que quieran invertir bien sus economías, recomendámosle estos terrenos, pudiendo tener la convicción de que son de gran porvenir por las circunstancias enunciadas. Condiciones de pago: se exigirán 3 mensualidades y 2 ojo de comisión en el acto del remate y 3 á la entrega de la libreta. Posesión inmediata. Lotes amojonados, etc. Títulos definitivos en seguida por ante Valenzuela y Martín. Datos por carta, personalmente ó por teléfono. Avenida de Mayo 672 al 82.—Bacigaluppi y Rúa. Rte. 3.963.

EL DOMINGO 13 de Abril á las 3. Tren gratis de Constitución á las 2.20. a6

CASAS

CHALET EN BELGRANO— Av. del Tejar 2476, frente también á Zapiola al lado del bulevar Monroe. Mide 24v73 sobre avenida del Tejar, 9v43 sobre Zapiola, 28v05 en el costado E. y 21v47 en el SO. Base pesos 20.000 que reconoce en hipoteca al 8 ojo á un año y el excedente al contado. ¡Sin dinero se compra! El edificio se compone de piso bajo y alto, consta el primero de gran vestíbulo, sala, comedor, antecomedor, toilette, cocina, terraza, 2 w. c., pileta de lavar. Entre piso, 1 dormitorio, etc. Piso alto: 2 amplios dormitorios, vestíbulo, cuarto de baño con artefactos sanitarios, terraza, carpintería moderna, mosaicos, mármoles, escalera de cedro, persianas y celosías metálicas, cielos rasos de yeso, umbrales de mármol, revoques imitación piedra, jardín, glorieta. Instalaciones de gas y luz eléctrica, aguas corrientes y otros detalles. A 2 cuadras de la Av. Cramer y 6 de Cabildo, ambas con eléctrico y frente á la Av. del Tejar, adoquinada en toda su extensión, es por consiguiente una ubicación brillante que condice con la importancia del edificio. ¡Es algo notable, merece visitarlo! Datos, Av. de Mayo 672|82.—Bacigaluppi y Rúa.—Rte. 3951.

EL DGO. 6 de Abril á las 4 1|2. m29

CASA EN FLORES. Av. P. Unidas 3028 entre San Ramón y Quirno Luna propiedad edificada en terreno de 10 por 64 vs. más ó menos. Base $ 20.000. Reconoce una hipoteca de $ 16.000 al 9 1|2 ojo levantable cuando el comprador lo desee. Edificio de sala, 3 dormitorios, comedor, cocina, pieza de servicio, zaguán, puerta cancel, pisos pino de tea, cielos rasos de yeso, umbrales de mármol, gas, aguas corrientes, frutales, tranvías á la puerta y otros detalles que se estimarán visitándola. A 2 cuadras de Rivadavia y 1 de San Pedrito, ambas con tranvías. Datos, Av. de Mayo 672|82.—Bacigaluppi y Rúa. — Rte. 3984.

EL DGO. 6 de Abril á las 3. m29

*EN BELGRANO, CASA mo*derna, frente á 3 avenidas! Av. del Tejar 2478 y Zapiola esquina á la Av. Monroe, todas adoquinadas, á 2 de Crámer y 6 de Cabildo con eléctricos. El edificio se compone de frente imitación piedra con revestimiento de mármol, cancel, vestíbulo, 2 salas con balcones y persianas metálicas, 2 dormitorios, comedor, baño con azulejos, cocina con económica ó intermediario, 1 pieza en altos, galería de material, garage, w. c., entrada por la calle Zapiola, pileta de lavar, mosaicos extranjeros, luz eléctrica, agua corriente, etc., preparada para altos. Recomendamos esta propiedad tanto por su edificio como por su ubicación que es descollante bajo todo concepto. Base $ 21.000 que reconoce en hipoteca al 9 1|2 ojo, que podrá continuar por 3 años y el excedente al contado. Mide 2v16 sobre Monroe, 41v27 sobre del Tejar, 40v57 sobre Zapiola y 21v47 en el contrafrente. Datos, Av. de Mayo 672|82.—Bacigaluppi y Rúa.—Rte. 3952.

EL DGO. 6 de Abril á las 4 1|2. m29

AVENIDA SAN MARTIN 1984 entre Jonte y 3a. Terrero. A 3 cuadras de la estación La Paternal. Moderna casa de familia, edificada en terreno de 10 por 63 varas. Base $ 20.000. Reconoce una hipoteca de $ 15.000 al 9 ojo que vence el 29 de Agosto de 1914. El edificio flamante y construido con buenos materiales se compone de verja de material y hierro al frente jardín, 3 dormitorios amplios, otro dormitorio más pequeño, comedor, pieza de servicio, vestíbulo, baño, cocina y en el fondo un cuerpo de edificio de 4 habitaciones, 2 altas y 2 bajas. Luce cielorrasos de yeso, carpintería y celosías de cedro, patios de mosaico, pozo semi-surgente, gas y otros detalles. Está desocupada. Llave en mano. Ubicación sobresaliente en medio de grandes bulevares: Bella Vista, Warnes y San Martín, con tranvías á todas direcciones. Visítese. Datos y planos, Avenida de Mayo 672|82.—Bacigaluppi y Rúa.—Remate 3954.

EL DOMINGO 6 de Abril á las 3 1|2.

Remate 400 lotes

En FIORITO

HOY

Tren gratis.

de Puente Alsina (F. C. Midland), á las 2 y 30. El tranvía número 47 del Anglo Argentino deja á los interesados sobre la misma estación.

Tranvía gratis (del Puerto)

desde la 1 p. m. (punto de partida: Cangallo y Azopardo hasta los mismos terrenos).

Léase el aviso respectivo (R. 3946)

Bacigaluppi y Rúa.

TERRENOS

CENTRO DE LA CIUDAD. 7 lotes entrando 3 esquinas. En 60 meses. Calle Rojas (adoquinada), Arengreen y Planes. A cuadra y media de la Avenida Gaona con tranvía, 4 del parque Centenario y 5 de Rivadavia. Los últimos terrenos del centro de un barrio hermoso, el que dispone de toda clase de comodidades. Estos terrenos cuyas superficies varían entre 190 y 400 v. c., se venderán á cualquier precio. Sin base, á tanto la v. c., en 60 meses, sin interés, cobrándose 3 en el acto del remate y otras tres al recibir la libreta. Planos y datos, Avenida de Mayo 672 y 682.—Bacigaluppi y Rúa.—Remate 3962.

EL DOMINGO 6 de Abril á las 3. m29

*EN CASEROS — 3 TERRE*nos en 80 meses, sin interés. Dan frente á las calles Cuba y Cervantes entre Víctor Hugo y Dante ó sea el sitio valioso de esta progresista localidad. Base 2 $ la vara cuadrada. Orden terminante de venta con cualquier oferta. Distan 4 cuadras justas del eléctrico Lacroze á Campo de Mayo y se hallan sobre los grandes talleres del F. C. P. y en medio de un grupo compacto de población, 3 mensualidades en el acto del remate y 3 dentro de los 15 días. Posesión inmediata y escrituras definitivas por ante el escribano señor Juan M. Gutiérrez, San Martín 424. Datos, Av. de Mayo 672|82.—Bacigaluppi y Rúa.—Rte. 3960.

EL DGO. 6 de Abril á las 3.30. m29

*EN MARTINEZ. 6 TERRE*nos en 80 mensualidades. Frente á la diagonal Sud. A la calle Sarmiento y á la plaza. Lotes 1, 2, 3, 4, 5 y 15 de la manzana 5. Base 10 $ por mes el lote. Rodea á estos terrenos una edificación moderna y se hallan á 6 cuadras al O. de la avenida Centenario, (prolongación de Santa Fe) y á 10 de la estación del F. C. C. A. Condiciones de la venta: 3 mensualidades en el acto del remate y el 2 ojo, y otras 3 mensualidades dentro de los 10 días. Posesión inmediata, lotes amojonados y escrituras definitivas en seguida por ante el escribano señor Miguel Vadell. Más datos y planos, Av. de Mayo 672|82.—Bacigaluppi y Rúa.—Rte. 3959.

EL DGO. 6 de Abril á las 4. m29

QUINTA DE LANUS — LOS últimos terrenos de esta hermosa quinta en el centro del Caballito, sobre la calle Achával, entre Directorio y Lobos, 3 lotes amplios como para casas-quintas. En 60 meses. Base, $ 12 la v. c. Oportunamente detalles.—Bacigaluppi y Rúa.—Rte. 3982.

EL DGO. 13 de Abril á las 3.30.

7 LOTES EN BELGRANO— A 1 cuadra de las Avds. Pampa y Triunvirato y 1|2 de la Av. Alvarez Thomas, todas con adoquinado y eléctrico, doble vía. Lugones entre Giribone y Ballivian y A. Thomas y Ballivian entre Acha y Lugones. Base $ 4 la v. c. á pagar 20 ojo al contado y el resto en 4 cuotas, á 3, 6, 9 y 12 meses de plazo de plazo con 6 ojo de interés y pagarés hipotecarios. Liquidación con cualquier oferta por tratarse del único saldo que queda ahí á la sociedad Villa Ballester, por cuenta de quien vendemos. Son terrenos altos, donde está totalmente edificado, pídanse planos á nuestra casa y concúrrase al remate que ofrecemos, una brillante operación para los compradores.—Bacigaluppi y Rúa.—R. 3974.

EL DGO. 6 de Abril á las 2. Conducen á los terrenos los tranvías de Lacroze y Anglo Argentino, entre Urquiza y centro. m27

EN FLORESTA — AL LADO de la Av. Rivadavia (altura 10300). Un terreno calle Pola entre Cossio y Caaguazú. Mide 10x50 vs, lote 33, manzana J. Base 7 $ la v. c., 1|2 al contado y 1|2 á un año de plazo, interés 7 ojo. A media cuadra de P. Unidas y una de Rivadavia, ambas con tranvías. Además se encuentra entre mucha edificación y sobre la estación Liniers del F. C. O. Datos y planos, Av. de Mayo 672 y 682.—Bacigaluppi y Rúa.—Rte. 3947.

EL DGO. 6 de Abril á las 4. m29

*EN 120 MESES — EN FLO*resta. El saldo de los 516 lotes sobre el parque Olivera, Avds. Alberdi, Escalada, Derqui, calles Homero, White y otras. En plena capital, donde ya se han levantado más de 40 casas en los lotes vendidos. Este saldo sale á la venta por cuenta y orden del doctor Bartolomé L. Barreto con resolución terminante de liquidar todos los lotes de esta primera fracción. Los que deseen invertir bien sus economías, los que quieran efectuar una buena compra, un negocio de resultados positivos recomendamos estos terrenos, pudiendo abrigar la plena convicción de que realizarán la mejor operación del año. Debe tenerse presente que estos terrenos se hallan en la capital, en un barrio en continua transformación y donde la edificación surge resuelta y aceleradamente. 10.000 ladrillos de regalo por lote. Base pesos 10 al mes. En su mayoría lotes amplios. Planos é informes personalmente ó por carta.—Bacigaluppi y Rúa. — Rte. 3945.

EL DOMINGO 6 de Abril á las 3. Carruajes y tranvías gratis desde las avenidas Rivadavia y Lacarra á las 2. m28

VILLA DEL PARQUE — EN 80 meses. La esq. Chivilcoy y Nogoyá, en 5 espléndidos lotes de 9 y 10 vs. de frente por 21 y 27 vs. de fondo. Base 5 $ la v|c. en 80 meses sin interés, exigiéndose 2 en el acto del remate y 3 más al retirar la libreta, las subsiguientes en el Banco Español y Río de la Plata. Una vez pagas 6 mensualidades, se les entregarán títulos definitivos ante Valenzuela y Martín. Próximos á la estación del F. C. P. y de la Av. Tres Cruces. Las mansiones allí predominan, sirviéndole de marco. Datos y planos, Av. de Mayo 672|82.—Bacigaluppi y Rúa.—Rte. 3781.

EL DGO. 6 de Abril á las 4. m29

*La quinta de Cantón, en Bel*grano. En las preciosas barrancas de Rivadavia. 14 lotes cuya subdivisión ha sido practicada para que quepa con iguales ventajas y eficacia la casa permanente ó la suntuosa residencia veraniega. Dominando el río de la Plata. Sobre la Avenida General Paz y calle 3 de Febrero y Vedia. Esta fracción por la situación topográfica que ocupa es de lo más hermoso y pintoresco que encierra la metrópoli. Es una delicia el paraje, no hay sitio más bello, más pintoresco en los alrededores de la ciudad, conocerlo equivale á sentir el ansia incontenible de ubicarse allí. A 20 metros de la estación del F. C. C. A. y entre regias moradas. Venta sin base, á tanto la v. c. A 3 años de plazo. Datos y planos, Av. de Mayo 672 y 682.—Bacigaluppi y Rúa.—Rte. 3987.

EL DGO. 6 de Abril á las 3.30. m28

400 *LOTES EN 100 MESES—* sin interés. ¡Con 10.000 ladrillos de regalo por lote! Base, $ 5 al mes. A las puertas de la capital. Rodeando la estación Fiorito del F. C. Midland y lindando con el tranvía del puerto, adquirido recientemente por la empresa Lacroze, el cual cruza la metrópoli, Avellaneda, Lanús, Lomas y otros pueblos. Están circundados por las villas Emma, Edén Argentino y Marconi, recientemente fundadas, pero cuyos notables progresos son el asombro de todos. El ensanche de la edificación de Lanús y Villa Caraza, llega á estos terrenos que se recomiendan por su altura, la excelencia de sus aguas y la proximidad á la capital, de la que dista muy pocas cuadras. Este es el único y mejor punto para la radicación de la población obrera. Esta zona está comprendida dentro de la ley de desagües, cuyos fondos están votados y los trabajos se iniciarán brevemente, lo cual dará mayor impulso á esta progresista zona. Venta en 100 meses, sin interés, cobrándose en el acto del remate 2 mensualidades y el 2 por ciento de comisión y otras 2 más á la entrega de la libreta, posesión inmediata, lotes amojonados y dentro de líneas municipales. Por planos y datos á nuestra casa, Avenida de Mayo 672-82.—Bacigaluppi y Rúa.—Rte. 3946.

EL DGO. 6 de Abril, á las 3. Tranvías gratis del puerto (punto de partida: Azopardo esq. Cangallo desde la 1 p. m.), hasta los terrenos y tren gratis de la estación puente Alsina del F. C. Midland, á las 2.30 p. m. m23

VILLA DEVOTO — EN 80 meses. En el centro de esta pintoresca villa. La esq. de Navarro y Orán, en 4 lotes de 9v03x11 vs. 98 c|u. Medidas soberbias para edificar casas de renta. Base $ 8 la v|c. en 80 mensualidades sin interés, exigiéndose 3 en el acto del remate y 2 más al recibir la libreta, las subsiguientes se abonarán en el Bco. Español y Río de la Plata. Una vez abonadas 6 mensualidades títulos definitivos ante Valenzuela y Martín. Estos bien ubicados terrenos se venderán con cualquier oferta que pase á la base, se trata de una liquidación. Distan 1 cuadra de las avenidas Tres Cruces y Lincoln, 2 del tranvía por Morán y próximos á la estación. Planos y datos, Av. de Mayo 672|82. —Bacigaluppi y Rúa.—Rte. 3980.

EL DGO. 6 de Abril á las 3. m29

300 *LOTES Y* 100 *QUINTAS,* lindando con la estación Cortínez, del F. C. P. Los terrenos más importantes de la localidad. Venta en 100 meses. Bases pesos 1.50 por mes, los lotes y 4 pesos las quintas. Oportunamente detalles. Pidan planos á nuestra casa avenida de Mayo 672 al 82.—Bacigaluppi y Rúa. Rte. 3.996.

EL DOMINGO 27 de Abril á las 2. a4

ESQUINA EN FLORES—EN 2 lotes cuyas medidas reclaman la construcción de casitas de renta. Gavilán y Neuquén. Mide la esquina 12v50x18v67 y 1.x17x18v67 el lote contiguo. Base $ 17 la v|c. 1|2 al contado y 1|2 á 1 año interés 7 ojo. Lo más notable de Flores, es un barrio excepcional, completamente edificado por construcciones vistosas. A 2 cuadras de Avellaneda, 4 de Rivadavia y 1 de Boyacá, arterias importantísimas con eléctricos á todos los rumbos. Las escrituras serán otorgadas por ante la escribanía del señor Juan C. Esclapez. Datos y planos, Av. de Mayo 672|82.—Bacigaluppi y Rúa.—Rte. 3961.

EL DGO. 6 de Abril á las 4 y 30. m29

110 *LOTES DIONISIA, próxi*mos á la estación y lindando con buenos edificios. Dionisia, se encuentra á corta distancia de Mar del Plata y pegada á los establecimientos de Martínez de Hoz en el empalme de Miramar y San Agustín. En 100 meses sin interés. Base $ 2.50 por mes. Después detalles. Pidan planos á nuestra casa, Avda. de Mayo 672|82 ó sucursal Mar del Plata.—Bacigaluppi y Rúa. Rte. 4.002.

EL DGO. 20 de Abril á las 3, sobre los mismos. a5

EL SALDO DE LOS 580 *LO*tes en Saavedra. Villa Martelli, sobre el mojón de la capital frente á las avenidas Circunvalación, del Tejar y de los Constituyentes. Terrenos altos, parejos y perfectamente ubicados. En 80 meses, sin interés. Base, $ 4 por mes. Oportunamente detalles.—Bacigaluppi y Rúa.—Rte. 3991.

EL DOMINGO 20 de Abril, á la llegada del tren. m28

70 *LOTES EN LA CAPITAL* En 160 meses, sin interés. Entre Belgrano y Villa Urquiza. Los terrenos más notables para edificar. Calles Cangallo, Llerena, Andonaegui y Bárcena, próximos á las Avds. Triunvirato, Bella Vista, Del Campo Avalos, Constituyentes y Chorroarín con tranvías ó sea en pleno centro de la capital donde los elementos indispensables están á la mano. Base $ 20 el lote. Una sola cuota al contado. Planos, avenida de Mayo 672 al 82.—Bacigaluppi y Rúa. Rte. 3.993.

EL DGO. 20 de Abril, á las 3. v9

Williams & Gimenez

JUDICIAL

5381 hectáreas

EN SAN LUIS

Departamento Gral. Pedernera

A 4 leguas de la estación

Batavia.

Lo mejor de los Campos del Sur

SIN BASE A PLAZOS

v15a

JUDICIAL—EN SAN LUIS 5381 hectáreas, depart. General Pedernera, A cuatro leguas de la estación Batavia, F. C. al Pacífico. Uno de los mejores campos del Sur de la provincia. Campos de pastos muy ricos y agua de primera calidad. Excelente para ganadería, agricultura y alfalfa, alambrado por dos costados, población forrada en hierro y cielorrasos de madera, jagüel y un potrero de 80 hectáreas. Por informes al señor Juan E. López, en la estación Batavia. Linderos por el Norte Juan E. Areco, por el Sur J. Argento, por el Este sucesión Javier Laurens y Scala y Bancalari y por el Oeste Real Salas y Luis Urdania. El campo está disponible. Venta sin base. Reconoce una hipoteca de 250.000 francos á favor de la Sociedad Pastoril Belga Sur Americana que vence el 15 de Mayo de 1918. El saldo 20 ojo al contado, 20 ojo á 6 meses, 20 ojo á 12 meses, 20 ojo á 18 meses y 20 ojo á 2 años, con 7 ojo de interés anual y pagarés hipotecarios.

EL MARTES 15 de Abril, á las 3 p. m., en nuestra casa, Sarmiento 462, por orden del señor juez doctor Arturo Seeber, secretario Francisco Castellanos (hijo), en los autos testamentarios de don Francisco Bustamante. Títulos perfectos. Escritura por el escribano señor Horacio Turio. Seña, 8 ojo. Comisión, 2 ojo. Planos é informes, Sarmiento 462.—Williams y Giménez. m20

EN SAN LUIS, ESTACION Travesía 1091 hectáreas de campo en el departamento Pedernera, á 400 metros de la estación Travesía del F. C. Pacífico, apto para agricultura ó ganadería, con aguas buenas, entre campos colonizados y sembrados de alfalfa, maíz, avena, y viñas, y lindando con Tebaldi Cortese, Colonia San Carlos, etc. Base 27 $ la hectárea, incluyendo una hipoteca de $ 30.000 á 3 años, con 8 ojo y el saldo mitad al contado y mitad á 1 año de plazo, con pagarés hipotecarios y 7 ojo de interés anual.

EL MARTES 15 de Abril á las 3 p. m. en nuestra casa, Sarmiento 462. Seña 8 por ciento. Comisión 2 ojo. Otros informes en Sarmiento 462.—Williams y Giménez. a1

JUDICIAL

Visítese hoy

La barranca más linda de San Isidro. 20.000 varas cuadradas. Espléndido parque.

v10

*JUDICIAL — EN LAS BA*rrancas de San Isidro. Una fracción de la gran propiedad Villa Magdalena. La situación más pintoresca y más alta, sobre el río de la Plata. Lo más codiciado por sus preciosas perspectivas. Con frente á la avenida 25 de Mayo y contrafrente á la barranca. A pocos metros del gran colegio y capilla Lasalle y rodeada de las magníficas quintas de Elortondo, Bellocq, Marín, Güiráldez de Guerrico, Malbrán, Escobedo, Ocampo, Leloir, etc. Con magnífico parque de árboles seculares, plantas de mérito y frutales elegidos. Las dimensiones son las siguientes: 30m499, ó sean 40v60 frente á la aven. 25 de Mayo (macadamizada), 41m204 igual á 51v04 á la calle Río Bamba (camino del bajo, al pie de las barrancas). 345m485, igual á 402v326, en el costado Sur, lindando con la fracción de don Francisco C. Bustamante y 348m67, igual á 402v505 en el costado Norte, lindando con la fracción de don José Luis Bustamante, con un martillo á favor de 13m524, igual á 15v615, por 227m84, igual á 212v505, formando una superficie de 15.300 metros cuadrados, ó sean 20.409 varas cuadradas. Sin base, pagadero tercera parte al contado, tercera á 6 meses y tercera á un año con 7 por ciento de interés y pagaré hipotecarios.

EL JUEVES 10 de Abril, á las 3 p. m., en nuestra casa, Sarmiento 462, por orden del señor juez doctor Arturo Seeber, secretaría Francisco Castellanos (hijo), en los autos testamentarios de don Francisco Bustamante. Títulos perfectos. Escritura por el escribano señor Horacio Turio. Seña, 8 ojo. Comisión, 2 ojo. Por planos é informes en nuestra casa, Sarmiento 462.—Williams y Giménez. m18

EN SAN ISIDRO

Ubicación inmejorable

A 2 1|2 cuadras de la estación, Ituzaingó 232.

Por orden de la Sociedad de Socorros de San Isidro.

v10

*EN SAN ISIDRO—ITUZAIN*gó 232. Por orden de la sociedad Socorros de San Isidro. Terreno de 15v01 de frente por 18v59 en el contrafrente, 61v73, en el costado Norte y 61v26 en el costado Sur, formando una superficie de 1.183.76 varas cuadradas. Linda con Gaudenci, Boggio, Dibar, y otros. Ubicación inmejorable, á dos cuadras y media de la estación del ferrocarril calle adoquinada dimensiones especiales para una hermosa villa, ó para la construcción de una ó dos casas de renta, teniendo en cuenta que San Isidro es el pueblo donde se necesita construir muchas casas por el gran interés de vivir en esa privilegiada localidad por su higiene, altura, belleza de sus paisajes y sus progresos edilicios que pone á la cabeza de los pueblos que rodean la capital. Base para la venta, 16 $ la v. c. 1|2 parte al contado, 1|2 parte á 6 meses y 1|2 parte á un año con 8 ojo de interés anual y garantía hipotecaria.

EL JUEVES 10 de Abril, á las 3 p. m., en nuestra casa Sarmiento 462. Títulos perfectos. Seña 8 ojo. Comisión 2 ojo. Planos é informes, Sarmiento 462.—Williams y Giménez. m18

1144 Victoria 1152

Dos propiedades contiguas. Con 21 varas de frente. En la City de las grandes casas importadoras.

A largos plazos

v10

VICTORIA 1144 *y* 1152 — *EN*tre Lima y Salta. Dos propiedades, en la calle consagrada para las grandes casas mayoristas, la ubicación preferida por el comercio y donde jamás se ve una finca desalquilada. Oportunidad única para adquirir en pleno centro dos propiedades que en conjunto forman un frente de 20 varas con una superficie de 1.100 varas cuadradas, medidas ideales para la construcción de una gran casa introductora ó la gran casa de renta, cómoda é higiénica.

Detalles de las propiedades:

VICTORIA 1144

PROPIEDAD edificada en un terreno de 9.35 varas de frente por 34.65 varas de fondo, compuesta su edificación de siete piezas, baño, cocina, etc., y dos piezas altas. Está alquilada, sin contrato. Base, 30.000 $. Forma de pago: tercera parte al contado, tercera parte á seis meses y tercera á doce meses, con 7 por ciento de interés y pagarés hipotecarios.

EL JUEVES 10 de Abril, á las 3 p. m., en nuestra casa, Sarmiento 462. Títulos perfectos. Escritura por el escribano señor Horacio Turio. Seña, 8 ojo. Comisión, 2 por ciento.

VICTORIA 1152

PROPIEDAD contigua á la anterior. Edificada en terreno de 11 varas de frente por 70 varas de fondo. Su ubicación consta de planta baja, gran salón, antesala, escritorio, gran comedor, antecomedor, cinco dormitorios, cuarto de baño, cocina, antecocina, carbonera, etc. Planta alta, cinco dormitorios, cuarto de baño, etc., entrepiso con dos piezas de servicio, todo con materiales de primer orden. Tres grandes patios con pisos de mármol. La casa está desocupada. Base, 160.000 pesos. La propiedad reconoce una hipoteca de 120.000 francos, á favor de la Sociedad Crédito Territorial Argentino, que vence el 19 de Junio de 1917, con 8 por ciento de interés anual, pagaderos por semestres adelantados. el saldo se abonará tercera parte al contado, tercera á seis meses y tercera parte á un año, con 7 por ciento de interés anual y pagarés hipotecarios.

EL JUEVES 10 de Abril, á las 3 p. m., en nuestra casa, Sarmiento 462. Títulos perfectos. Escritura por el escribano señor Horacio Turio. Seña, 8 ojo. Comisión, 2 ojo. —Williams y Giménez. m18

JUDICIAL

1440 hectáreas

en la Pampa Central

Sección XIII. Campo famoso por su calidad y excelente agua. Sin base, á largos plazos.

v15

JUDICIAL — EN LA PAMPA Central; sección XIII. 1.440 hectáreas. Es uno de los mejores campos del territorio de la Pampa. Pastos riquísimos y agua excelente, á 4 y 5 metros de profundidad. Apto para ganadería y agricultura. Está alambrado por dos costados, forma el ángulo NE. del lote 22 y son sus linderos por el Norte, Francisco Costa, por el Sur Josefina Elortondo de Bemberg, por el Este, Carlos T. Reyes y por el Oeste, con V. Tivet. El ramal á construirse del ferrocarril Oeste de Telén á la colonia General Emilio Mitre pasará á corta distancia. Informes á Miguel Arostegui en Carhué, vía General Lagos ó General Acha. Venta sin base. 20 ojo al contado, 20 ojo á 6 meses, 20 ojo á 12 meses, 20 ojo á 18 meses y 20 ojo á 2 años, con 7 ojo de interés anual y pagarés hipotecarios.

EL MARTES 15 de Abril, á las 3 p. m. en nuestra casa, Sarmiento 462, por orden del señor juez doctor Arturo Seeber, secretaría Francisco Castellanos (hijo), en los autos testamentarios de don Francisco Bustamante. Títulos perfectos. Escrituras por el escribano señor Horacio Turio. Seña 8 ojo. Comisión 2 ojo. Planos é informes.—Williams y Giménez. m20

ESTACION HORTENSIA, F. C. Midland. Los solares, chacras y quintas que rodean la estación de este campo, en el partido Carlos Casares. Un nuevo pueblo en la zona más rica de la provincia y á 9 horas de la capital, que posee ya una importante casa de comercio y se inicia el edificio para hotel. Hortensia está rodeada de Carlos Casares, 9 de Julio, Bolívar y Pehuajó. Venta sin base. Los solares de pueblo á tanto el metro, y las quintas, á tanto la hectárea, en 10 semestres de plazo con 7 ojo de interés anual. La primera cuota á un año ó sea el 1o. de Abril de 1914. Los que edifiquen casa de material en el corriente año, recibirán 10.000 ladrillos y los demás ladrillos se venderán á precio de costo y con grandes facilidades de pago.

EL DOMINGO 6 de Abril á las 12 del día en la misma estación Hortensia, después de un almuerzo campestre. Seña 1 semestre y otro al recibir el título provisional. Comisión 2 ojo. Planos, pidan por correo á nuestra casa, Sarmiento 462. Los interesados pueden reservar camas en el F. C. Midland para el tren que sale el sábado 5 de Abril á las 7.25 a. m. de la estación Sola.—Williams y Giménez. m27

JUAN L. COLOMBO (Hijo) y Cía.

HOY

Quinta LA BLANCA

LOMAS DE ZAMORA

á las 2.30 p. m.

157 LOTES en 80 mensualidades

Base 10 $ la mensualidad

Tren y coches gratis

EN LOMAS DE ZAMORA — Quinta La Blanca. 157 notables lotes. Con frente á las calles Olden, Olazábal, Thomas, Molina Arrotea, Bustamante, Andes y otras. Por separación de condominio. Con base de pesos 10 por mes en 80 meses. A diez cuadras de la estación Lomas, con aguas corrientes, gas y luz eléctrica. A una cuadra del adoquinado, á ocho del tranvía eléctrico. Con servicio de noventa trenes diarios que hacen el recorrido de Constitución á Lomas en 19 minutos.

EL DOMINGO 6 de Abril á las 2.30 p. m. sobre los mismos. Con tren gratis de plaza Constitución á la 1.55 p. m. y carruajes también gratis desde Lomas hasta los terrenos. Pocas veces salen á la venta fracciones de tierras ubicadas en situación de primera fila, fraccionadas en pequeños lotes, rodeada de compacta población, con vías de comunicación fáciles, con luz, aguas corrientes, etc., y en condiciones que hasta el obrero más humilde pueda adquirir un lote con el pequeño esfuerzo de ahorro de 33 centavos por día. A nosotros nos ha cabido la oportunidad de ofrecer esta primicia que, estamos seguros no será desperdiciada. En esa convicción es que ofrecemos este negocio seguros de presentar una oportunidad tanto al pobre como al rico, aquel para fomentar su fortuna levantando allí su modesta vivienda, y á este para radicar su mansión de descanso y recreo. No se hace necesario repetir aquí las ventajas que reportará adquirir un lote de los que ofrecemos á la venta, puesto que los que lean este aviso han de pasar á visitarlos y visitarlos es convertirse en comprador de ellos. Títulos perfectos por ante el escribano Basilio Contreras una vez abonadas 15 mensualidades. Exigiremos 2 mensualidades en el acto del remate y 2 más al otorgarse los títulos provisionales. Comisión 2 por ciento. Las mensualidades restantes, se abonarán en el Banco que oportunamente se designe. Más datos, planos y boletos para el tren gratis á nuestras oficinas. Avenida General Mitre 90. Avellaneda. U. T. 193, Barracas. a3

Valentín Santa María

Casa central: Victoria 931 ...

LEAN MIS AVISOS

y concurran á los remates si quieren hacer buenos negocios

Consulten el estado de la Caja de Conversión que es el barómetro que marca la situación económica del país y se darán cuenta así, que el fantasma de la crisis no existe.

Valentín Santa María.

EN FLORES — TERRENO 3 lotes. Esteban Bonorino esquina Merlo. Lote 1, de 12 varas de frente al Este por 31 de frente también al Norte. Lote 2, contiguo á la esquina, de 16 por 30, con frente á Bonorino; lote 3, de 16 por 30, con frente á la misma calle. Todos con edificación antigua que da buena renta. Sobre los tres lotes existe una hipoteca de 16.000 pesos en cédulas argentinas. Adoquinado pago.

EL DOMINGO 6 de Abril, á las 4.30 de la tarde. Base 14 pesos la vara con edificio. Títulos perfectos ante el escribano Juan Pablo Oporto. Seña 10 por ciento. Comisión 2 por ciento.—Valentín Santa María. m29

*EN FLORES—CASA A PLA*zo, Franklin 1970 entre Andrés Lamas y Terrero, compuesta de 10 por 36 varas; sala, comedor, 2 piezas, baño, etc. A una cuadra de la avenida Gaona. Puede visitarse de 3 á 5.

EL DOMINGO 6 de Abril, á las 3 p. m. Base pesos 13.000, incluso una hipoteca de $ 10.100 en mensualidades. Seña, 10 por ciento. Comisión 2 ojo. — Valentín Santa María. m29

*EN FLORES—CASA A PLA*zos, Franklin 2253, entre Caracas y Gavilán, compuesta de 10 por 35 varas; 1 dormitorios, comedor, baño, galería, etc. A 1 cuadra de la avenida Gaona, con doble línea de tranvías y á 7 de Rivadavia.

EL DOMINGO 6 de Abril, á las 3.30 de la tarde. Base, $ 9.000, 1|2 al contado 25 ojo á un año, 25 ojo á 2 años, con el 1 ojo. Seña, 10 ojo. Comisión, 2 ojo.—Valentín Santa María. m29

*EN FLORES—CASA A PLA*zos, Merlo 1583 entre Curapaligüe y Thorne, compuesta de 10 por 25 varas; sala, escritorio al frente, 3 dormitorios, baño, cuarto de servicio, vestíbulo, etc. A pocas cuadras de Rivadavia.

EL DOMINGO 6 de Abril, á las 4 p. m. Base pesos 9.500 incluso una hipoteca de 2.500 pesos oro. Seña 10 por ciento. Comisión 2 por ciento.—Valentín Santa María.

TERRENO AL NORTE, CON edificación antigua, calle Alvarez 1054 entre Rivera y Lerma, compuesto de 9 por 65 varas, adoquinado pago, etc.

EL DOMINGO 6 de Abril, á las 4 p. m. Base pesos 25 vara. Seña 10 ojo. Comisión 2 por ciento.—Valentín Santa María. m29

*AL NORTE — CASA A PLA*zos, Loyola 1015 entre Carranza y Arguibel, compuesta de 10 por 27 varas; 4 piezas, cocina, baño, adoquinado pago, etc. A 4 cuadras de las avenidas Rivera y Triunvirato con tranvías en todas direcciones.

EL DOMINGO 6 de Abril, á las 3 p. m. Base pesos 9.000, 1|2 al contado y 1|2 á un año de plazo, sin interés. Seña 10 ojo. Comisión 2 por ciento.—Valentín Santa María.

*AL NORTE — CASA A PLA*zos, Jufré 587, entre Malabia y Acevedo, compuesta de 10 por 32 varas; 4 piezas grandes, 2 chicas, cocina, etc. A 2 cuadras de la Avenida Rivera, con doble línea de tranvías, adoquinado pago, etc.

EL DOMINGO 6 de Abril á las 3.30 p. m. Base, $ 9.000. Mitad al contado y mitad á un año, sin interés. Seña, 10 ojo. Comisión, 2 ojo.—Valentín Santa María.

EN BELGRANO — LUJOSO petit hotel, calle Pampa 2380, entre Freire y Conde, de 11x38 varas. Condiciones de venta: Tercera parte al contado y el resto á cinco años de plazo con el 7 1|2 ojo de interés. Puede visitarse de 2 á 5. Después detalles.

EL DOMINGO 20 de Abril á las 3.30 p. m. Base $ 45.000. Seña 10 ojo. Comisión 2 ojo.—Valentín Santa María. a1

*EN EL CENTRO DE LA CA*pital, casa á plazos, Potosí 4399, esquina Yatay, compuesta de 14x21 varas; salón, 5 piezas, 1 en altos, patios de mosaicos, adoquinado pago, etc. Frente á 280 mensualidades.

EL DOMINGO 6 de Abril á las 4.30 p. m. Base $ 25.000. Seña 10 ojo. Comisión 2 por ciento.—Valentín Santa María. a1

*EN FLORES — CASA A pla*zos, Bacacay 3201, entre Campana y Cuenca, compuesta de 7.50x40 varas; comedor, 4 piezas, cocina, etc. A 2 cuadras de Rivadavia.

EL DOMINGO 6 de Abril á las 3 p. m. Base $ 11.000. Seña 10 ojo. Comisión 2 ojo. —Valentín Santa María. a1

EN CABALLITO — CASA A largos plazos, Malvinas 908, entre Conte y Campana, compuesta de 10x50 varas; 2 piezas, comedor, baño, pieza de servicio en altos, galería, etc. A pocas cuadras de Rivadavia.

EL DOMINGO 6 de Abril á las 4 p. m. Base, $ 8.000, incluso una hipoteca de 4.500 cédulas. Seña, 10 ojo. Comisión, 2 ojo.—Valentín Santa María. a1

EN FLORES — TERRENO A plazos, Monte entre San Ramón y Quirno, compuesto de 10x52 varas. Lote 19, manzana N, frente al Norte, alambrado y con vereda. A pocas cuadras del bulevar Provincias Unidas, con doble línea de tranvías.

EL DOMINGO 6 de Abril á las 4.30 p. m. Base $ 5 vara. Seña 10 ojo. Comisión 2 ojo.—Valentín Santa María. a1

*EN VILLA URQUIZA — PA*raje conocido por Villa Modelo, casa á plazos, Sud América 4797, esquina Tinbó, compuesta de 12x10 varas; sala, 1 dormitorio, etcétera.

EL DOMINGO 6 de Abril á las 3 p. m. Base $ 4.500. Seña 10 ojo. Comisión 2 ojo.—Valentín Santa María. a1

EN VILLA DEL PARQUE — Terreno á plazos, Santo Tomé entre Orán y San Nicolás, de 10x57.75 varas. Lote 30, manzana L. A 7 cuadras de la estación.

EL DOMINGO 6 de Abril, á las 3 de la tarde. Base, $ 2.50 la vara, incluso 434 $ en mensualidades. Seña, 10 por ciento. Comisión. 2, por ciento.—Valentín Santa María.

EN CABALLITO — CASA A plazos, Avellaneda 286, entre Campichuelo y Otamendi, compuesta de 11x17 varas; 2 salas, 2 dormitorios, baño, adoquinado pago, etc. A 3 cuadras de Rivadavia.

EL DOMINGO 6 de Abril á las 5 p. m. Base $ 10.000. Seña 10 ojo. Comisión 2 ojo. —Valentín Santa María. a1

*EN VILLA URQUIZA — CA*sa á plazos, Pacheco 1970, entre Juramento y Echeverría, compuesta de 10x26 varas; 2 dormitorios, comedor, baño, cocina, galería, patios de mosaicos, etc. A 1 cuadra de la Avenida Triunvirato con tranvías Lacroze y á 4 de Monroe, con tranvía 36.

EL DOMINGO 6 de Abril á las 4.30 p. m. Base $ 9.000. Seña 10 ojo. Comisión 2 ojo.— Valentín Santa María. a1

EN FLORESTA — CASA A plazos, Martínez Castro 346 entre San Pedro y Merlo, compuesta de 10 por 60 varas, 1 dormitorio, cocina, árboles frutales, etc. A pocas cuadras de la avenida Provincias Unidas, con doble línea de tranvía.

EL DOMINGO 6 de Abril á las 3.30 p. m. Base 4.000 pesos. Seña 10 ojo. Comisión 2 ojo.—Valentín Santa María. a1

*EN VILLA URQUIZA — CA*sa á plazos, Mar Chiquita 4722 entre Valdenegro y Galván, compuesta de 10x30 varas. Sala, 2 dormitorios, baño, aguas corrientes, etc. A 2 cuadras del tranvía 36.

EL DOMINGO 6 de Abril á las 4 p. m. Base $ 7.000. Seña 10 ojo. Comisión 2 ojo. —Valentín Santa María. a1

*EN FLORESTA — DOS CA*sitas á plazos, Corvalán 3009 y 2019 entre Merlo y Lobos, de 10x24 varas; 2 piezas, cocina, galería, etc. cada una. A 2 cuadras de la calle Arrecifes, con doble línea de tranvías.

EL DOMINGO 6 de Abril á las 3 p. m. Base $ 2500 c|n. Seña 10 ojo. Comisión 2 ojo. —Valentín Santa María. a1

*EN FLORESTA — TERRE*no en 60 meses sin interés, Avenida Alberdi (antes Campana) entre Mariano Acosta y Pergamino, compuesto de 10x62 varas. Lote 7, manzana A, frente al Norte. A pocas cuadras del bulevar Provincias Unidas, con doble línea de tranvías.

EL DOMINGO 6 de Abril á las 4 p. m. Base $ 5 vara. Seña 3 mensualidades. Comisión 2 ojo.—Valentín Santa María. a1

*EN FLORES — CASA A lar*go plazo, calle Franklin 1970 entre Terrero y Andrés Lamas, compuesta de 10 por 36, sala, comedor, 2 piezas, baño con agua caliente y fría, pieza de servicio, galería, cocina económica, edificada en cal, zaguán con mayólica, etc. Puede visitarse de 3 á 5.

EL DOMINGO 6 de Abril á las 3 p. m. Base 13.000 pesos incluso una hipoteca de 10.100 pesos que se amortiza en mensualidades de 112 pesos interés y amortización.—Valentín Santa María.

Naón Bustillo & Fragueiro

427 SAN MARTIN 427

HOY
JUDICIAL
EN PLENA CITY

EDIFICIO DE 9 PISOS

LAVALLE 1702 al 1710

Esquina R. Peña 496 al 500

BASE $ 280.000

HOY á las 3.30 p. m.

En la misma propiedad
Léase aviso detallado.

Naón Bustillo & Fragueiro

*JUDICIAL — EN PLENA CI-*ty. Lavalle 1702|10, esquina Rodríguez Peña 496 al 500, edificio en construcción, compuesto de sótano, 2 locales para negocio, 7 pisos altos, preparados para 14 casas y un último piso, con 10 habitaciones para uso exclusivo de los inquilinos. La construcción se levanta sobre terreno de 24 metros 102 milímetros de frente á Lavalle por 32 metros 815 milímetros de frente á Rodríguez Peña. Edificio que está llamado á producir gran renta, dadas las dimensiones de terreno, ubicación y en primer término por su distribución inteligentemente estudiada. Como es imposible dar en el aviso los pormenores de la edificación y el grado de adelanto de ésta, rogamos á los interesados quieran efectuar una visita ó pasar por nuestra casa á disposición. La venta se efectúa por orden del señor Juez Dr. Roberto Repetto, secretaría del Dr. González Iramain, en el expediente núm. 743. Base $ 280.000, al contado. En el acto de la venta exigiremos el 8 ojo de seña y el 2 ojo de comisión.

EL DOMINGO 6 de Abril, á las 3.30 p. m., sobre la misma propiedad. Por planos á nlofícinas, San Martín 427.—Naón Bustillo y Fragueiro. m22

HOY
Billinghurst 1737
Entre Santa Fe y Guemes

13.87 metros de frente, 48.70 mts. de fondo costado Sur, 51.76 mts. costado Norte y 14.03 mts en el contrafrente.

Base $ 60 v. c. al contado

y el resto á 1 año de plazo con 7 1|2 ojo de interés.

HOY, á las 3 p. m.

SOBRE LA MISMA

Naón Bustillo & Fragueiro

TERRENO BILLINGHURST 1737 entre Santa Fe y Guemes, terreno que por sus dimensiones y excelente ubicación se presta para edificar en el un palacio ó la gran casa de renta. Situado á media cuadra de la Avenida Santa Fe y en un barrio de edificación moderna. El terreno mide 13 metros 87 centímetros de frente por 48 metros 70 centímetros de fondo por el costado Sur y 51 metros 76 centímetros en el costado Norte y 14 metros de contrafrente. Base de venta 60 pesos la vara cuadrada, pudiendo el comprador pagar el saldo que resulte hasta el precio de venta á un año de plazo con 7 1|2 por ciento de interés. En el acto de la venta exigiremos del que resulte comprador el 8 por ciento como seña y á cuenta de precio y el 2 por ciento de nuestra comisión que es á su cargo.

EL DOMINGO 6 de Abril, á las 3 p. m., en la misma, por más datos á nuestros escritorios San Martín 427.—Naón, Bustillo y Fragueiro. m26

MAÑANA
JUDICIAL
Importante remate de
Máquinas de imprenta, artículos de librería, papelería etc.

Concurso Maucci, Restelli y Archinti, Talcahuano 638

Los días 7, 8, 9, 11 y 12 de Abril

A la 1 p. m., y días subsiguientes hasta terminar.

Lean aviso detallado.

Naón Bustillo & Fragueiro

*JUDICIAL — DE LA IMPOR-*tante casa importadora de papel y artículos de librería de los señores Maucci, Restelli y Archinti, de la calle Talcahuano 638, venta por orden del señor síndico liquidador don Antonio Lozano, cuyo detalle es el siguiente: máquinas para imprenta, minervas, guillotinas, curvadoras, numeradoras, cosedoras, artículos varios para imprenta y gran surtido de papeles, oleografías, cromos, gran cantidad de varillas para cuadros, libros, novelas, libros comerciales y artículos generales para librería que no se detallan por su mucha extensión.

Los días LUNES 7, MARTES 8, MIERCOLES 9, VIERNES 11 y SABADO 12 de Abril, á la 1 de la tarde y días subsiguientes hasta terminar. Seña 20 por ciento. Comisión 10 por ciento. En exposición desde ya, de 8 a. m. á 6 p. m.—Naón, Bustillo y Fragueiro. vi2a

Naón, Bustillo y Fragueiro

San Martín 437

BUEN MOBILIARIO, EL que adorna la casa habitación Paraná número 1237, por orden de su dueño.

Juego sala dorado Luis XV, mesa, centro, espejo, vitrine Vernis Martin, juego sal art nouveau nogal tallado, mesa guerridón, pedestales Imperio, araña bronce, luz eléctrica, alfombras Smirna, juego vestíbulo madera tallada con incrustaciones, y mesa de centro, otro id laqué y esterilla, rico juego comedor Luis XV con cristalero y espejo de comedor, con sillería marroquín, cuadros, reloj, dormitorio Luis XV 3 cuerpos, juego chaise-longue tapizado, sillas fantasía, arañas eléctricas, guardarropas, muebles de pino de tea, varias plantas, etc.

EL MARTES 8 de Abril á las 8 de la noche. En exposición desde el lunes de 9 a. m. á 12 p. m. Comisión 10 ojo.—Naón, Bustillo y Fragueiro, San Martín 437. La casa se alquila. a5

J. E. Campos

LINDA ESQUINA, EN EL barrio más importante y de mayores adelantos de la capital, ó sea, en el del Parque del Centenario. Calle Olaya esquina á Franklin, á solo 40 varas de la avenida Gaona y á media cuadra de la avenida Chubut, ambas recorridas por varias líneas de tranvías. Sin base.

EL DGO. 6 de Abril, á las 4. Mide 15.73 varas á Olaya, 15.62 á Franklin, 21.66 en el costado Este y 21.93 en el Norte. Superficie 337,91 varas. Por la calle Olaya linda con un edificio de altos y por Franklin con otro, también de altos, en construcción. Las paredes maestras se hallan, pues, ya construidas. Seña 5 ojo. Comisión 2 ojo. Informes, Florida 130. — J. E. Campos. m30

DOS LOTES CHICOS, UNO á 10 varas de la Avenida Gaona y otro á una cuadra de la misma.

OLAYA ENTRE GAONA Y FRANKLIN —Mide 10 varas frente al Oeste, por 25.33 en un costado, 22.81 en el otro y 11.47 en el contrafrente. Superficie, 256.15 varas. Sin base.

FRANKLIN ENTRE OLAYA E HIDALGO —Mide 10 varas de frente al Sur, 24.16 en un costado y 25.33 en el otro. Superficie, [illegible] varas. Sin base.

EL DOMINGO 6 de Abril, á las 4 de la tarde. Seña 5 ojo. Comisión 2 ojo. Informes, Florida 130.—J. E. Campos. a6

✕ Carlos Olmi ✕

PRECIOSO PETIT HOTEL, A plazos. A 9 cuadras de la plaza Victoria; 12 habitaciones, hall, 2 baños notables, amplia cocina. Todo de primer orden, sólido, moderno, elegantísimo. Piedras 730, centralísimo. Oportunamente fecha y detalles. Puede visitarse con tarjeta nuestra. Se reciben ofertas particulares.—Carlos Olmi, Reconquista 553, U. T. 3290 (Avenida). v8

JUDICIAL — HACIENDAS. —Liquidación de las haciendas del establecimiento "Las Belenes", Pampa Central, sección 18, letra C, Lote 13, pasando la estación Telén, F. C. O. Lanares: 6.326 ovejas, siendo la mitad capones y borregos. Vacunos: 681 ó sean 325 novillos de 1 á 5 años, 251 vacas nuevas y 105 terneros. Caballar: 22 caballos. Todas las haciendas están en buen estado. Venta al corte. Los lanares en lotes de 1.000 cabezas y los vacunos de á 100, todo con opción á mayor número ó al total. El corte se hará en el orden que se realice la venta. Las haciendas están á la libre inspección de los interesados en el establecimiento. El depositario, señor Avelino Covian, domiciliado en Currú Mahuida y lindero de "Las Belenes", donde están las haciendas, dará todos los datos que se soliciten. Los trenes salen de la estación Once á las 9.05 p. m. los martes, jueves y sábados y llegan al día siguiente á las 12.40 de la tarde á Telén, F. C. O., desde donde hay medios para trasladarse á "Las Belenes" ó sea el campo de Amador Tabarés. Orden del señor juez civil de la capital, doctor Nicanor González del Solar (hijo), secretaría Cúneo en la sucesión Sebastián Delgado.

EL LUNES 21 de Abril, á las 3 de la tarde, en nuestra casa, Reconquista 553, Buenos Aires. Los compradores pagarán el 4 por ciento de comisión. Pídanse folletos con todos los detalles completos, por correo, teléfono ó personalmente á Carlos Olmi, Reconquista 553, Unión Telefónica 3290 (Avenida), Buenos Aires. a3

Compañía Franco Argentina de Remates é Hipotecas

FABRICA DE TEJIDOS DE punto, por cuenta y orden de la sucesión de Aurelio P. Ferrari.

MAÑANA LUNES 7 de Abril de 1913, á la 1.30 p. m. remataremos todas las existencias de esta fábrica, establecida en la calle Liniers 848, entre Independencia y Estados Unidos. 19 máquinas mayo de 3 3|4 por 108 y de 8 1|2 por 140; 11 id Brightos, con juego completo para medias de niño; 15 id River; id id Loper E. Epworth; 3 id cadeneta; 1 id Oberlock; 1 telar Richers; 5 id Mayosa grande; 1 id chica; 4 devanadoras de 12, 40, 48 y 60 husos; 1 prensa alemana; id Ciclón Press; 1 plancha de rodillo; 1 torno; 1 motor Basker de 10 HP.; 1 dinamo de 110 volts, 230 amperes; útiles y herramientas para herreros, 1 fragua portátil, una piedra para afilar, poleas, trasmisiones, repuestos, mesas, bancos y máquinas de coser, y un sinnúmero de artículos que estarán á la vista. Recibimos ofertas por la fábrica en globo, lista para funcionar en el mismo local que se alquila hasta las 12 m. del día del remate. Seña obligatoria. Comisión 10 ojo. á cargo del comprador. Datos. Comp. Franco Argentina de remates, Talcahuano 445, primer piso.

EN CIUDADELA, A TRES cuadras de la estación y cinco del tranvía número 2. Calle Chacabuco y Moreno. Propiedad compuesta de 2 piezas bien construidas, cocina y demás dependencias, teniendo además un galpón de 10 x 4 con puerta cochera, jardín con árboles frutales. Mide 414 varas 17. Base, $ 3.000, debiendo además cargar el comprador con una hipoteca de $ 2.611.95, pagadera en 63 cuotas mensuales de $ 47.49, incluso amortización é interés.

HOY DOMINGO 6 de Abril, á las 4 p. m., en la misma. Seña 8 ojo. Comisión 2 ojo á cargo del comprador. Datos, Talcahuano 446. 1p

Agustín P. Taurel y Cía.

SARMIENTO 1118 y 20

MUEBLES

MIERCOLES Y SABADOS— á la 1 p. m. y 8 de la noche, en nuestro salón de ventas, Sarmiento 1118 y 1120. v20

C. Narvaja Benitez

*GRAN ALMACEN, BELGRA-*no 3099 — Armazones, mostrador, gran heladera, fiderera, balanzas, básculas, etc. 5.000 pesos de mercaderías de almacén, bazar y ferretería que liquidaré á cualquier precio por demolición de la casa.

EL LUNES 7 de Abril, á las 2 en punto. Pronto mayores detalles y ubicación. Otros informes, á mi escritorio, Sarmiento 2731, de 1 á 6. 1p

A. Gazcón

MUEBLES — AMERICANOS EL MARTES 8 de Abril, á las 8.30 de la noche, en mi local de ventas, calle Tacuarí 274. Escritorios americanos varias formas, sillones y sillas, juegos de sala, columnas de nogal varias formas, mesas de comedor, máquinas de coser, cuadros al óleo y muebles sueltos, que están á la vista. Comisión 10 ojo. a6

BILLAR DE CASIN — EL MARTES 8 de Abril, á las 8.30 de la noche, un buen billar de casín, con taquera y tacos. a6

COMO JUDICIAL — LINDA casa. Base $ 18.000.

EL DOMINGO 13 de Abril, á las 5 p. m., calle Carlos Calvo 3234, al lado de la esquina 24 de Noviembre, y como perteneciente á la sucesión de la señora Angela S. de Gazcón. La casa está edificada en un terreno de 8 metros 66 centímetros de frente al Norte, teniendo de fondo en el costado Este, 22 metros, 345 milímetros y en el del Este 21 metros, 835 milímetros. La edificación es de estilo moderno, y está compuesta de dos patios, con cinco habitaciones, esto es, una hermosa sala al frente con dos balcones, celosías de cedro y frente á la moderna, tres amplios dormitorios, con pisos pino tea, puertas de cedro, cielos rasos de yeso, cuarto de baño y w. c. en el interior, una pieza en altos, y debajo de la escalera, una hermosa pileta para lavado de ropas, w. c. para servicio en el segundo patio, cocina, servicio completo de cloacas, cañería de gas en toda la casa y pisos de mosaico en los patios. La casa está edificada para altos. Títulos perfectos ante el escribano Pedro Cedras. Seña 8 ojo. Comisión 2 ojo. Datos á mi escritorio, Tacuarí 274. a6

Saavedra Funes y Cía.

MAÑANA á las 8 de la noche

*Del doctor CARLOS RODRI-*guez Larroque, por ausentarse á Europa, su rico mueblaje que adorna la propiedad B. Mitre 1920.

El LUNES 7 de Abril, á las 8 de la noche. Pequeño detalle: sala, rico piano gran formato tres pedales, juego de sala, lámpara de seda fileteado en oro, espejo y consola Luis XV bruñida en oro, mesa de sala id, pedestales id, notables cuadros al óleo de reputados autores, jarrones de bronce francés, vitrina, araña eléctrica bronce, cortinados de seda, etc., antesala, mueblecitos fantasía, escritorio norteamericano, etager para música, etc., escritorio mesa cilindro norteamericana, biblioteca, juego marroquí, sillón, caja de hierro argentina, útiles, etc., dormitorio rico juego Luis XV importado, ropero de tres cuerpos, todo nogal y roble, dosel, colchones, juego lavatorio metal, buena máquina de coser, artefactos eléctricos, etc., comedor juego Enrique I, tres piezas, bien tallado, espejo, cristalero, sillas vaqueta y sofá, sillones, porcelana, metálica, gramáfono, carpeta felpa, etc., dormitorio 4 piezas, guardarropa, antecomedor nogal y roble, muebles sueltos, vestíbulo juego Thonet, 9 piezas, percha con espejo biselado, plantas y baño. Comisión 10 ojo. v10

J. Capurro y Cía

EN FLORES — AVENIDA Gaona entre Trelles y Terrero, lote ideal de 10 por 38 v. c. con tranvía al frente y para todas direcciones, rodeado de importante edificación. Sin base, con orden terminante de liquidar.

EL DOMINGO 6 de Abril á las 3.30 p. m. sobre el terreno. Planos y datos, Reconquista 212. v6

Eduardo M. Niño

JUDICIAL — PROPIEDAD Charcas 924, entre Suipacha y Carlos Pellegrini. Orden del señor Juez en lo civil doctor Jerónimo Balarino, secretaría doctor Goyena. Testamentaria del doctor Eduardo Moisés Pardo. Base, $ 80.000.

EL VIERNES 11 de Abril, á las 4 de la tarde, en la misma propiedad. Su terreno mide 8.66 metros (10 va.) frente al Norte por 15m423 (15 varas 49) de fondo ó lo poco más ó menos que resulte dentro de sus linderos.

EDIFICIO—Consta de:

PLANTA BAJA—Hall, sala, comedor, antecomedor, toilette, escritorio, escalera de roble, etc.

PLANTA ALTA—Vestíbulo, tres dormitorios, dos cuartos de baño, con sus instalaciones completas.

PISO ALTO—Dos habitaciones, cuarto de baño.

SUBSUELO—Dos piezas de servicio, cocina con económica, antecocina, montaplatos, despensa, carbonera, patio, calefacción interna, servicio de agua caliente, luz eléctrica, campanillas, etc. Recomiendo se visite de 9 á 11 a. m. y de 1 á 5 p. m. Por orden del juzgado exigiré 8 por ciento de seña á cuenta de precio y 2 por ciento de comisión. Más datos, palacio de Justicia (6o. piso) ó al martillero, 25 de Mayo 123.—E. M. Niño.

NOTA—El mismo día á las 8 de la noche, remataré el rico mobiliario que la adorna, de la casa Maple, casi nuevo, flamante, consistente en juego de sala, salita, corredor, hall, escritorio, dormitorio, cama de bronce, espléndido sofá cama, forrado en lampás de seda, percha de roble, alfombras, de Smyrna, loza, cristales, carpeta de mesa, arañas eléctricas, cubiertos de Christofle, un importante lote de obras de historia y literatura (300 volúmenes), un rico grafáfono Pathé, y demás objetos que estarán en exposición desde ya de 9 á 11 a. m. y de 1 á 5 p. m. Comisión, 10 por ciento. Más datos, palacio de Justicia, secretaría doctor Goyena ó al martillero, E. M. Niño. a6

Tomás D. Peña

*POR ORDEN DE LA INTEN-*dencia de la Armada, remataré el pailebot "Capital V", que se encuentra amarrado á la entrada del riacho Maciel, Boca del Riachuelo.

El SABADO 12 de Abril, á las 4 p. m. procederé á rematar el citado pailebot, en el estado en que se encuentra, incluyéndose en la venta un bote, dos anclas, seis grilletes de cadena, un juego de velas y muchos otros artículos que los interesados pueden ir á inspeccionar diariamente. Base de la venta, $ 2.000. El comprador abonará el 10 ojo como seña y el 6 ojo de comisión. Más datos, 120 25 de Mayo 140, escritorio 6, 1er. piso.—Tomás D. Peña. a6

Banco Municipal de Préstamos

(Suipacha y Viamonte, Sucursal núm. 1, Rivadavia 2579)

EL DIA LUNES 7 DE ABRIL á las 12.30 p. m. se procederá á rematar los empeños vencidos hasta el 10. de Marzo del corriente año, correspondientes á la casa central y sucursal núm. 1, consistentes en un gran número de alhajas, armas, ropas, máquinas de coser y objetos diversos que están en exhibición desde la fecha, debiendo continuar la subasta en los días subsiguientes si esta no hubiere terminado en el día indicado. La exhibición y venta se efectúa en el local de la casa central, Suipacha y Viamonte.—Buenos Aires, Marzo 31 de 1913.—El secretario.

Horario: Casa central, de 9 a. m. á 5 p. m.; sucursal núm. 1, de 8 á 11 a. m. y 1 á 5 p. m. a1

Manuel A. Romero

120 Bolivar 120

*ARMAS — 8.000 PIEZAS, en-*tre revólveres Smith, Elbar, Suizos, Colt, varias imitaciones, pistolas Browing's, Webley, Mauser, escopetas de 1 y 2 caños, rifles, carabinas, trabucos, gran cantidad de dagas, cuchillos y facones de plata y metal blanco, revólveres Velo-Dog y Bull-Dog, cuchillos cabo de ciervo, marfil y de madera y otras clases de armas, en lotes, para particulares y negociantes.

EL LUNES 7 de Abril, á las 2. En mi casa, Bolivar 120. Comisión 10 ojo al comprador.—M. A. Romero. m30

José F. Ramirez

*En NAVARRO, F. C. S. y Com-*pañía General de Ferrocarriles de la Provincia de Buenos Aires. En mis instalaciones de La Nueva. 91 remate feria. 1.500 vacunos buena clase, novillos y vacas de tambo.

EL DOMINGO 6 de Abril de 1913 á las 12 m., efectuaré el 91 remate feria de haciendas en general. Oportunamente detalles. Por pedidos de local en Navarro. U. T. 20 y en Buenos Aires, calle Cevallos 1430. v6

Quintín Alfonsín

(Calle Paraná 458)

REMATE DE NEGOCIOS, LOS MARTES, armazones, muebles, comestibles, bebidas, bazar, etc. Anticipo dinero sobre mercaderías que se remitan á su venta.—Alfonsín, U. T. 516, Libertad. v20

DE CAFE BILLARES, CON armazón estilo modernísimo, espejos, mostradores, heladeras con serpentina y cañillas, puertas cancel, 120 sillas para bar, 50 mesas, barandas de columnas, jardineras, mayólicas, zócalos, espejos, vidrieras, fiambreras, máquinas de helados, letreros luminosos, cortinas, perchas, cuadros, relojes, cafeteras, bañomaría, azucareras, tazas, vasos, coteleras, licores legítimos, Martell, Otard, Dupuy, Néctar, Bols, Secrestat, des Basques Deu, Negrita y otros que es cantidad y está á la vista.

EL MARTES 8 de Abril, á las 3 p. m., calle Paraná 458.—Alfonsín. v8

*DE COMESTIBLES Y BEBI-*das gran surtido en aceites, conservas, legumbres, azúcar, nueces, anchoas, bacalao, dulces, aceitunas, velas, tubos, enlozados, vinos y un sin fin, imposible de detallar.

EL MARTES 8 de Abril á las 2 p. m., calle Paraná 458.—Alfonsín. v8

*DE RESTAURANT, COCI-*nas, aparadores, mesas, sillas, armazones, fiambreras, platos, vasos, cubiertos, aceiteras, manteles, ollas, cacerolas y todo lo perteneciente á un buen negocio.

EL MARTES 8 de Abril á las 2 p. m., calle Paraná 458.—Alfonsín. v8

BAZAR Y FERRETERIA, por orden de una casa mayorista, gran surtido lozas, todas clases, cantidad de artículos de cristal y metales, de fantasías y para servicio buena ocasión para comerciantes.

EL MARTES 8 de Abril á las 2 p. m., calle Paraná 458.—Alfonsín. v8

ROPEROS, LAVATORIOS, mesas, aparadores y otros muebles sueltos. EL MARTES 8 de Abril, á las 2 p. m., calle Paraná 458.—Alfonsín. v8

ALMACEN CABRERA 4302, esquina Lavalleja, á una cuadra de la calle Córdoba, por desalojo.

EL MIERCOLES 9 de Abril á la 1 p. m., las existencias de este importante negocio; un rico mostrador estaño, con pilón en perfecto estado, flambera, escritorio, parantes de metal, campanas, tarros, azúcar, aceites, conservas, legumbres, yerba é infinidad de comestibles frescos que no detallo por ser cantidad; 2,000 botellas de licores legítimos de las marcas más conocidas, líquidos sueltos y todo lo que se encuentra á la vista, que recomiendo por ser buen negocio. Comisión 10 por ciento, á cargo de los compradores. Más datos Paraná 458.—Alfonsín. v9

C. Bourgeois

MUEBLERIA Y TAPICERIA Calle Córdoba 2566.

EL LUNES 7 de Abril á las 8 de la noche, remataré por orden de sus dueños y por cesación de negocio, todas las existencias de esta importante casa, muebles de sala, dormitorio, comedor, sillas, colchones, cuadros, carpetas, colchas, relojes, acolchados, perchas, escritorios, juegos vaqueta é infinidad de otros objetos que estarán á la vista. Venta sin retirar lote. Seña á satisfacción y 10 ojo de mi comisión á cargo de los compradores. La casa puede visitarse. a3

A. Lobeto

HOY
Almacen, Ferretería y Bazar

*CONDE 1301 ESQUINA Arre-*dondo. Tranvías que conducen al remate: 58, 96, 97 y Lacroze.

HOY 6 de Abril, y subsiguientes, á las 2 p. m., por desalojo, continuaré liquidando en remate público, por cuenta y orden expresa de su dueño, las existencias de este negocio, cuyo detalle aproximado es el siguiente:

Licores y bebidas en general: Aperital, vermouth, ajenjo, cognac, ponch español, anís Carabanchel, ginebra, hesperidina, Chartreux, pippermint, bitter, fernet, ferroquina, cremas surtidas, whisky y refrescos finos, vinos de Oporto y Jerez, Champagne varias marcas, Spumante, vinos grignolino, Brachetto, Freisa, Barbera, Chianti, Dusau, Médoc, Rioja, seco, piorato, y otros. Licores y vinos de diversas clases en damajuanas y barriles.

Conservas de todas clases, á saber: besugo, bonito, merluza, langosta, salmón, antipasto, conservas Prieto, massaedo, diana, y Raggio, lenguas de cordero y de vaca, pate de foi grass, boquerones, champignons, calamares, camarones, espárragos, copas, pimientos morrones, petit pois, duraznos Tigre, dulce inglés, frutas en almíbar, piñas, ananá, salsa inglesa, anguilas, aceitunas manzanilla, sardinas variedad de clases y marcas, mostaza, miel, ostras, etc.

Comestibles y mercaderías diversas: Azúcar, yerba, surtido completo de galletitas, y bizcochos, aceites, chocolates, almendras, nueces, avellanas, pasas de uva, higos secos, orejones, hongos, especias surtidas, caramelos, bacalao con y sin espinas, legumbres de todas clases, jamón, queso, tés, velas, papel envolver é infinidad de artículos más.

Gran surtido de loza, enlozado y hierro batido como ser platos, fuentes, pocillos, jarras, tazas, sartenes, cacerolas, ollas, pavas, parrillas, cafeteras, cucharones, espumaderas, coladores, soperas, ensaladeras, variedad de artículos de cristalería, á saber: lámparas, copas, vasos, botellones, tubos, coteleras, pantallas, porrones, salero, garrafas, floreros, palmatorias, brillos y baldes, canastos albañil, pinceles, carraduras, manijas, tenedores, cuchillos, cucharas, escobas, esponjas, cepillos, insecticida, mariposas, sapolio é infinidad de artículos que estarán á la vista. Detalle general de artículos de librería y útiles de colegio, cuadernos, anotadores, papel, pizarras, lápices, lapiceras, tinta, sobres, etc., etc. Utiles y enseres: balanza mostrador, queseras, tarros de vidrio comunes y fantasía para caña, báscula, mesas, sillas, taburetes, estivas, recipientes para aceite y kerosene, medidas de estaño y de lata, caleras, instalación de luz á nafta y otros varios objetos allí existentes. ¡No olvidarse!

LOS DIAS 5 y 6 de Abril á las 2 p. m. Condiciones: Seña á satisfacción. Comisión el 10 por 100 á cargo del comprador. Más datos á mi escritorio, Alsina 487.—A. Lobeto, balanceador y rematador público. v5

Nicolas Manzo

DEL GRAN BAR, CAFE Y lunch Nelson, calle Sarmiento 419.

EL LUNES 7 del corriente, á la 1 p. m., por orden terminante de su dueño y por demolición del edificio, procederé á vender en público remate sin base y por lo que den, todas las existencias de esta gran negocio que en parte son las siguientes: gran armazón de cedro con lunas biseladas, 3 armazones, gran mostrador cedro con baranda bronce para bar, escritorio, caja de cedro, zócalo alrededor del negocio cedro con lunas biseladas, heladera cedro, 40 mesas de cedro para bar, 80 sillas para bar, 4 ventiladores é instalación eléctrica, gran cocina económica, batería de cocina, servicio completo de metal, porcelana, loza y cristalería, mantelería, surtido completo de licores y vinos de las principales marcas y otras muchísimas mercaderías é instalaciones que estarán á la vista á la hora del remate. Comisión 10 ojo por parte de los compradores. Por más datos, Uruguay 375. —Nicolás Manzo. v7

NOTA — Al comercio y á mi clientela en general. Con el presente anuncio tengo la satisfacción de participarles que con este último remate cierro el largo período de labor comercial en esta importante plaza; y al despedirme con motivo de mi partida para Europa, el día 24 del corriente, me es grato expresar mi más sentido reconocimiento, merecido á la honrosa confianza que se ha dignado dispensarme durante más de 20 años, no interrumpidos de afanosos empeños coronados con el éxito más cumplido y satisfactorio á que haya podido aspirar este su siempre atento s. S. S., que emplaza á solo seis meses la reanudación de la misma tarea.—Nicolás Manzo. v7

MARIANO SALABERT & Cía.

5$

Por mes cada chacra DE 10 HECTAREAS

ó sean 13 manzanas de 10.000 varas cada manzana

en la Colonia "ELIDA"

Provincia de Santa Fe

Pidan planos Chacabuco 137

Mariano Salabert y Cía.

*EN SANTA FE — LA PRO-*vincia agrícola de mayor importancia en la República, 150 chacras de riquísima tierra virgen, completamente libre de bosques y malezas. Campos libres, listos para meter el arado y principiar la labranza desde el primer mes. He aquí resuelto el problema de los arrendamientos elevados con la ventaja de ser el locatario de su propia finca mucho antes de haberla pagado. Las tierras de la colonia Elida subdivididas en chacras de 10 hectáreas, se hallan próximas á la estación Cañada Ombú del ferrocarril Santafecino y á igual distancia de la estación Golondrina. Es esta la oportunidad, única en estos momentos que se presenta al pequeño capitalista para invertir su dinero en la más segura especulación, lo mismo que para el agricultor que quiera independizarse de patrones ó de ser tributario de altos arrendamientos. Base regalada y cómodo pago, $ 5 la mensualidad por cada chacra de 10 hectáreas, ó sean 13 manzanas de 10.000 varas cada manzana, pagaderos en 80 meses sin interés.

EL JUEVES 10 de Abril, á las 3 de la tarde, en nuestra casa, Chacabuco 137. —M. Salabert y Cía. m24

EN MERCEDES (B. Aires), 49.800 varas cuadradas, en 4 lotes, todos con frente al gran camino al cementerio, muy próximo á los Corrales de Abasto. A 20 cuadras de la plaza y á igual distancia de la estación Pacífico. Tierra alta, muy apta para casa-quinta, criadero de aves, lecherías, etc. Forma parte de la fracción conocida por de Zoilo Costa (hoy una de sus herederas). Títulos perfectos.

EL DOMINGO 13 de Abril á las 10 a. m., en la casa de comercio de los señores Fernández, González y Cía., de Mercedes. Sin base. Mitad al contado y el resto á 6, 12 y 18 meses, con el 7 ojo de interés. Seña 8 ojo. Comisión 2 ojo. Planos é informes, Chacabuco 137.—M. Salabert y Cía. a7

MUEBLES

*DORMITORIOS Y COMEDO-*res ingleses, franceses, hamburgueses, alemanes, Renacimiento, Luis XV, XIV, XVI, remataremos.

EL MARTES 8 á las 2 en nuestros 4 salones altos y bajos, Chacabuco 137, inmensa cantidad de muebles de variadas clases y estilos en juegos y sueltos, comedores, dormitorios, juegos de sala, cortinados, espejos, arañas eléctricas, id gas, máquinas de coser, relojes, aparadores, roperos, lavatorios, camas, alfombras, mesas de comedor, escritorios, bibliotecas, sillones giratorios, escritorios norteamericanos, sillas roble id vaqueta, id Viena, sillas hamaca, juegos vestíbulo, id marroquín, francés, Rostchild, cuadros, plantas, perchas pie, tienda, bazar, tazas, vasos, tales, etc.

EL LUNES 7 á las 2, Chacabuco 137. —M. Salabert y Cía. a6

ALBERTO N. AUDINO

v13

Suspendido

*JUDICIAL — GALPON, LA-*drillos, chapas de cinc, etc. En Arroyo Pinazo, cuartel 3o., partido de San Miguel.

EL DOMINGO 6 de Abril, á las 9, de la mañana, por orden del señor juez de primera instancia en lo civil Dr. Aureliano Gigena, en el juicio Danari Estevan contra Angel Mancinelli. Seña á satisfacción y 10 por ciento de comisión á cargo del comprador. Más datos á mi escritorio Lavalle 1382, U. T. 5695, Libertad. m30

JUDICIAL — EN FLORES. casa calle Thornes 1860, entre las de Santander y Avelino Díaz. Mide 10 varas de frente por 40 varas de fondo, consta de tres piezas de material, cocina, w. c., cerco, galería y demás comodidades. Venta al contado. Ordenada por el señor Angel Sesma, síndico liquidador del concurso formado á Juan Giacchetto, cuyos autos tramitan por el juzgado de comercio á cargo del doctor Félix Martín y Herrera, secretaría del doctor J. J. Britos (hijo). Sin base.

EL DOMINGO 13 de Abril, á las 4 de la tarde, en la misma propiedad. Seña 8 por ciento y 2 por ciento de comisión á cargo del comprador. Más datos á mi escritorio Lavalle 1382. U. T. 5695. Libertad. m30

JUDICIAL — GUANTERIA y casa de artículos de fantasía, calle Carlos Pellegrini 233.

EL JUEVES 10 de Abril y subsiguientes á la 1 de la tarde y 8 de la noche, hasta terminar. Orden de venta del señor Bartolomé V. Tamburini, síndico liquidador del concurso formado á don Andrés Hermosilla, cuyos autos tramitan por el juzgado de comercio á cargo del doctor Tristán M. Avellaneda, secretaría del escribano Juan M. Balado. Detalle: guantes de todas clases, tamaños y colores, alfileres, prendedores, biscuits, artículos para regalo, maquinaria para la fabricación de guantes y demás mercaderías que no se detallan por su extensión y que estará á la vista el día del remate. Seña á satisfacción y 10 ojo de comisión á cargo del comprador. Más datos á mi escritorio Lavalle 1382. U. T. 5695, Libertad. a3

Santiago M. Vadell

HOY

*DEL DIPUTADO Dr. MOLI-*na—su rico mueblaje que adorna su casa-habitación, Tucumán 2651, casi esquina Pueyrredón, lo remataré sin base.

HOY DOMINGO 6 de Abril, á las 2 de la tarde. Juego sala Luis XV, armazón nogal fileteado á oro y gobelino, piano cuerdas cruzadas en bronce, portamúsica, consola y espejo dorada, mesa centro id, venecianas, sillitas fantasía, vitrina palo rosa, pocos pero buenos cuadros, bronces, jarrones, pedestales, jueguito antesala, 5 piezas, escritorio señora, rinconeras Japón, etc., escritorio ministro de cedro, juego cuero, bibliotecas, precioso dormitorio importado roble con ropero 3 cuerpos, dosel, colcha, cortinados, hamacas, bibelots y demás, otro dormitorio Luis XV, etc., gran comedor Enrique II con mármol Porto Venere y lunas biseladas, metalero con espejo y estantes cristal, espejo comedor 15 piezas vaqueta, metales, porcelanas, cristalería, carpeta felpa, arañas, 2 notables guardarropas y demás muebles que estarán á la vista. Visítese desde temprano. Seña y comisión 10 ojo. Más datos á mi escritorio, Bolívar 266, U. T. 2716, Avenida. Se alquila la casa. 1p

Martín Bisáñez

*BUEN CAFE BILLAR y res-*taurant, calle Acevedo 450.

EL LUNES 7 de Abril, á la 1.30 p. m., remataré por orden terminante de su dueño 2 ragios armazones cedro, hojas vidrieras, mostradores, heladeras, 4 puertas, cocina económica, magnífico billar moderno, de carambola nuevo, mesas cedro, bañomaría, balanza sellada, servicio completo de bar y restaurant, buen surtido de mercaderías, etc., etc. Comisión 10 ojo. Informes á mi escritorio Lavalle 2042, C. T. 1690, Central. Se alquila la casa con contrato. v7

Antonio Perazzo & Cía.

Rivadavia 3814

REMATES SEMANALES MIERCOLES Y SABADOS á las 2 de la tarde y 8 de la noche, de muebles y mercaderías generales. Se adelanta dinero sobre las mercaderías que se nos remita para remate. v11

EL SABADO 5 DE ABRIL A las 2 de la tarde y 8 de la noche en nuestro nuevo y amplio local Rivadavia 3814, gran remate de muebles, alhajas y bazar, comedor Renacimiento, id nogal y roble de cedro estilo inglés, dormitorios enchapados y macizos, lavatorios, roperos y camas sueltas, pianos diferentes marcas, cajas hierro, colchas seda, ricos cuadros al óleo y al pastel, armas, escopetas caño alambre, carabinas winchester y otras, bandolín, grafófonos, discos, bicicletas, etc. Visítese. Comisión al comprador 10 ojo. v6

Juan Carbia y Cía.

EN EL LOCAL LIMA 1584, remataré

EL MIERCOLES 9 á las 2 de la tarde, importante partida de calzado fino y ordinario, artículos de tienda, mercería, almacén, ferretería y construcción, entrando una clase de puertas extranjeras é infinidad de artículos que estarán á la vista. El remate continuará los días siguientes hasta la completa liquidación de todas las existencias por cambio de local. a4

Arturo L. Aguirre

*TIENDA, MERCERIA, CA-*misería y zapatería, calle Independencia 4170 entre Mármol y Treinta y Tres, por cuenta y orden de su dueño, remataré

EL DOMINGO 6 de Abril á las 8 de la mañana y á las 2 de la tarde hasta terminar. Detalle: Piezas de [illegible], id de terciopelo japonés, id de brines de hilo, id de percales, cretona, cotín, sedalinas, gulpoures, etc. Camisones de hilo para hombre y niño, camisas hilo blancas para hombre y niño, guardapolvos, camisetas crudas para hombres y niños, id caladas, id de lana, gran stock de medias de hilo, lana, mercerizadas y de algodón, para hombres, señoras y niños, id caladas, calzoncillos de zephir para hombres, camisas y corpiños para señoras, gran partida de piezas cintas de seda, liberty, etc., id en adornos finos surtidos para vestidos, puntillas y valencianas variadas, guantes de hilo, gamuza, etc., blancos y de colores para señoras y niñas, cinturones de seda para señoras y señoritas, pañuelos de seda blancos y de colores, para cuello y manos, sedas colores surtidos, para bordar, pecheras hilo para señoras, partida caja de broches, flores finas para adornar, sueltas y en ramos, corbatas de hilo, seda, etc., para hombres y señoras, blusas para lecheros, cajas de cuellos y puños de hilo para hombres y niños, peines, paraguas, bastones, sombrillas, botones para camisas, frascos dentífricos, ligueras para hombres y señoras, varias piezas tules, seda, é hilo, varios colores, para la cara, lote carreteles hilo id [illegible] adornos para sombreros, cinturones para hombres, panderas argentinas, trajes bordados, pantalones, chalecos de casimir y fantasía, sombreros de paja, castor, y paño, galerías y gorras, para hombres y niños. Zapatería: botas y zapatos varios estilos de charol, cabritilla, etc., para señoras, señoritas y niñas, botines y zapatos de varios estilos, de charol, cabritilla y becerro, para hombres y niños, botas de becerro y cabritilla, para hombres y un gran surtido de zapatillas y alpargatas. Muebles: mostradores, estantería, 2 vidrieras, y un toldo para calle en buen uso y de buena lona, 6 metros de largo por 3 metros de ancho. Hay además un gran surtido de libros, novelas, blocks, sobres, etc., como asimismo artículos de juguetería y bazar. Seña á satisfacción. Comisión 10 ojo. Datos á mis oficinas 363 Entre Ríos 363, U. T. 505 Libertad C. T. 590 Central.—Arturo L. Aguirre. v6

Transferido para el Domingo 13 del corriente

*MATERIALES Y ARTICU-*los de construcción existentes en el mercado denominado "Patricios", calle Hernandarias esquina Alvarado (Barracas), por cuenta y orden de su propietario ingeniero D. Carrea, remataré

EL DOMINGO 13 de Abril, á las 2 de la tarde. En breve detalles. Seña á satisfacción. Comisión 10 ojo. Datos á mis oficinas, 363 Entre Ríos 363, U. T. 505 Libertad, C. T. 590 Central.—Arturo L. Aguirre. v7

AYERZA CULLEN & SEOANE

Socios: Isaac Ayerza, Huberto Cullen Ayerza, Ramón M. Seoane

LOS LUNES Y JUEVES, A la 1 de la tarde, remate de comestibles, bebidas, ferretería, artículos rurales, tienda y mercería. En nuestra casa, Defensa 183 al 193. perm.

JUDICIAL, EN MORON—En la Loma Verde. 2 notables lotes ubicados en lo mejor del partido de Morón, dimensiones especiales para casas-quintas, quinta de flores ó para especular con superficies de 17.542 y 32.126 metros cuadrados. Próximos á la futura estación del F. C. O. Terrenos altos, de fertilidad asombrosa. Entre las quintas del ingeniero Rómulo Ayerza, Alejandro F. Lártora (gerente del F. C. O.), Sr. Volpi, doctor Ferrand, A. Richard y otras más. De porvenir inmediato pues es un hecho la electrificación de las vías del Oeste y la ampliación de 4 vías en su recorrido de Once á Ituzaingó, para cuyo efecto son ya muchas las expropiaciones que ha hecho la citada empresa. Lindan con el camino general á Morón, de 50 metros de ancho, que es una de las arterias de más importancia y movimiento del partido. Cruzado por el camino real á Puente de Márquez. Lo separan de la actual estación de Morón unas 18 cuadras aproximadamente. La base (que es el 50 por ciento de la tasación, más una retasa del 25 ojo), varía entre 0.15, 0.18 y 75 centavos el metro cuadrado, según la ubicación de cada lote.

EL MIERCOLES 16 de Abril á las 2 p. m., se rematarán estos lotes en nuestra casa 183 Defensa 193, por orden del señor juez doctor Adolfo Marcenaro y como pertenecientes á la sucesión de don Vicente González. Los títulos se encuentran agregados á los autos que tramitan por la secretaría del doctor Carlos Alberto Ballesteros. Seña 10 ojo y comisión 2 ojo. Más datos y planos de división á nuestra casa 183 Defensa 193—Ayerza, Cullen y Seoane. a5

MERCADERIAS

ARTICULOS de ALMACEN— 35 bolsas nueces, 40 bolsas avellanas, 350 bolsas porotos varios, 40 bolsas yerba, 25 bolsas garbanzos, 10 cajones conservas tomate, 34 ceppes al natural, 10 bordalesas vino, 75 cajones cognac varias marcas, 250 cajones rhum, 10 cajones anís, 35 cajones Oporto, 275 cajones caña Habana, 20 cajones Jerez quina, 95 cajones de vermouth Torino, 45 cajones vermouth francés, 380 cajones champagne varias marcas, 30 cajones licores, 45 cajones vinos Burdeos.

EL LUNES 7 de Abril, á la 1 p. m., se rematarán en lotes á gusto de los compradores por orden de varias casas introductoras y por cuenta de quien corresponda. Seña 20 ojo. Comisión 10 ojo.—Ayerza, Cullen y Seoane. a5

12 CAJAS DE HIERRO DE 1 y 2 puertas nuevas, con doble juego de llaves. En nuestra casa 183 Defensa 193.

EL LUNES 7 de Abril, á las 2.30 p. m., se rematarán en lotes de á 1 por cuenta de un adelanto. Seña 2 por ciento. Comisión 10 por ciento.—Ayerza, Cullen y Seoane. a6

ARTICULOS VARIOS — 80 puertas pino, de patio y cocina, con marcos y herrajes, 1.500 postes madera dura de 3x3 y 4x4, 350 rollos alambre tejido para cercos y gallinero, 55 puertas y portones alambre tejido, 25 carretillas hierro, 300 varillas hierro, 50 latas frescoral, 23 tranqueras madera dura, de 3, 4 y 5 metros, 1.700 rejas arado, 60 baldes volcadores, 6 desnatadoras, 1 máquina estirar masa panadería. En nuestra casa 183 Defensa 193.

EL LUNES 7 de Abril á las 2.30 p. m., se rematarán en lotes por orden de varios. Seña 20 por ciento. Comisión 10 por ciento.—Ayerza, Cullen y Seoane. a6

*1800 ROLLOS alambre OVA-*lado, alta resistencia núms. 16|14, 17|15, 18|16 y 19|17 de 45 kilos. Avería. En nuestra casa 183 Defensa 193.

EL LUNES 14 de Abril á las 3 p. m. se rematarán en lotes á gusto de los compradores por orden del señor Otto Wulff, por cuenta de quien corresponda y con intervención de seguros, llegados en el vapor "Crown". Seña 20 por ciento. Comisión 10 por ciento.—Ayerza, Cullen y Seoane. a6

Cuelli y Greppo

(Ernesto J. Cuelli y José Greppo)

LIBRERIA, papelería, SAN Juan 3335, remataremos

EL LUNES 7 de Abril á la 1.30 p. m., surtido de cuadernos anotadores, libretas, lápices, reglas, plumas, cajas de útiles, bloc y surtido en papelería, juguetería, armazones, mostradores, vidrieras y otros artículos. Comisión 10 ojo. Datos, Rivadavia 767. v7

Héctor M. Verona

*ALMACEN DE COMESTI-*bles y bebidas, bazar y ferretería, calle Honduras esquina Fitz Roy, altura Rivera 1600, á 3 cuadras al Norte de esta última. remataré

EL LUNES 7 de Abril, á la 1 p. m., al mejor postor por cuenta y orden de su dueño, todas las existencias de este bien surtido negocio, cuyo detalle en parte es el siguiente: azúcar, yerba, arroz, fideos, kerosene, legumbres, almidón, aceites varias marcas, galletitas, jabón, pimentón, aceitunas, papel, grasa, café, té varias clases, vinos embotellados surtidos licores extranjeros y del país, licores surtidos en damajuanas y barriles, cascos de vino Basquito, moscato, barbera, seco, etc., surtido de ferretería y bazar, útiles, balanzas, básculas, tarros, molinillo, medidas, escalera, etc., etc. Comisión 10 ojo. á cargo del comprador. Seña á satisfacción. más datos al martillero, Alvarez 1034.—Héctor M. Verona. v7

Guillermo Gowland y Cía.

REMATES SEMANALES — Los MIERCOLES y VIERNES: comestibles, bebidas, ferretería, tienda, artículos rurales, etc., á la 1 de la tarde, en nuestra casa, Bolívar 351 y 361. perm.

ARTICULOS RURALES — Maquinarias, etc. En el depósito calle Vélez Sársfield 236.

EL MARTES 8 de Abril á la 1 p. m. se rematará un gran surtido, por cuenta de varias casas introductoras, liquidación de consignación. Después detalles. — Guillermo Gowland y Cía. a3

*ARADOS 2 REJAS — 50 Ara-*dos Ransomes y Rud Sack, de 2 rejas. En el depósito Vélez Sársfield 236.

EL MARTES 8 de Abril, á las 2 de la tarde, se rematarán en lotes, por cuenta de una casa introductora. En seguida, 500 rejas aplicables al arado ruso núm. 1. Seña, 30 por ciento. — Guillermo Gowland y Cía. a4

MAQUINAS PICAR CARNE Averías! 29 cajones marca Alexander, con 174 máquinas picar carne de varios tamaños. En nuestra casa 351 Bolívar 361.

EL MIERCOLES 9 de Abril, á las 2.30 p. m., se rematarán en lotes, por cuenta de quien corresponda y con intervención de seguros. Seña 30 ojo.—Guillermo Gowland y Cía. a6

*ESPEJOS! AVERIAS! 31 es-*pejos biselados, con marco blanco. En nuestra casa 351 Bolívar 361.

EL MIERCOLES 9 de Abril, á las 2.30 p. m., se rematarán en lotes, por orden de los señores Juan y José Drysdale y Cía., por cuenta de quien corresponda y con intervención de los señores Lockwood y Cía., agentes de la compañía aseguradora Willcox, Peck and Hughes, llegados en el vapor "Jennyson". Seña 30 ojo.—Guillermo Gowland y Cía. a6

SIERRA SIN FIN! Averías! Sierras sin fin, en el depósito calle Vélez Sársfield 236.

EL MARTES 8 de Abril, á las 2 p. m., se rematarán por orden de los señores R. Wiering y Cía., por cuenta de quien corresponda y con intervención del señor F. H. Chevallier Boutell, agente del Lloyd Inglés, llegadas en el vapor "Usinach". Seña 30 ojo.—Guillermo Gowland y Cía. a6

*ARTICULOS RURALES FE-*rretería, etc. En el depósito calle Vélez Sársfield 236, continuación de Entre Ríos.

EL MARTES 8 de Abril, á la 1 p. m. se rematará un gran surtido de dichos artículos. Artículos rurales: 4.600 chapas de canaleta de 5 á 10 pies, 1.000 caballetes galvanizados; 650 rollos alambre tejido galvanizado de varias medidas, 1.000 postes cuadrados de 3 por 5 y 4 por 4, 200 puertas de tejido de varias medidas, 450 rollos de alambre de púa, 1.100 rollos alambre galvanizado ovalado de alta resistencia de 45 kilos, 300 rollos id id, números 8, 9 y 10; 50 carretillas, 50 bebederos galvanizados de 5 metros y 40 tanques ó depósitos de hierro galvanizado de 500 á 10.000 litros, 60 tranqueras de madera dura de 3 y 4 metros y 25 tanques australianos de 100 á 500.000 litros.

Ferretería: 2.500 piezas enlozado, ollas, cacerolas, sartenes, cucharones, fuentes, juegos de agua, teteras, azucareras, cafeteras, etc.; 200 palas, 500 horquillas de cuatro dientes, 10 arados, 400 azuelas, 100 hachas, 300 serruchos, 200 docenas de cuchillos y tenedores, 5 docenas de cucharas de cocina, 15 heladeras, 10 cocinas económicas, 12 cajas de hierro, 25 rollos de caño de goma, 18 básculas.

Lonas y carpas: 60 lonas impermeables de varias medidas y 40 carpas id id.

Coches y guarniciones: 35 sulkys con y sin capota y 50 guarniciones de pechera y pretal. Seña 30 ojo.—Guillermo Gowland y Compañía. a6

*MAQUINARIAS, EN EL DE-*pósito Vélez Sársfield 236, continuación de Entre Ríos.

EL MARTES 8 de Abril, á la 1 p. m. 20 sembradoras de maíz, 2 sierras sin fin, 10 máquinas picar pasto, 2 atadoras Deering, 6 prensas para varillas, 3 motores eléctricos, 1 balanza para lana, 3 carros volcadores, 2 fraguas, 2 segadoras, etc. En seguida: 50 puertas y ventanas. Seña 30 por ciento.—Guillermo Gowland y Cía. a6

MOLINOS A VIENTO — 15 molinos á viento. En el depósito calle Vélez Sársfield 236.

EL MARTES 8 de Abril, á las 2 p. m. se rematarán en lotes. Seña 30 ojo—Guillermo Gowland y Cía. a6

J. S. Torrent

JUDICIAL en LEZAMA—519 hects. 14 a. y 75 c. de campo flor, llamado "Villa Elisa". Base pesos 54.000. Tiene hipoteca de 22.000 pesos oro sellado.

EL DOMINGO 6 de Abril, á las 2 p. m. en dicho campo. Orden del juez doctor Marcenaro, secretaría Gamboa. La Plata. Juicio: concurso Diego Laurie. v6

Borzi y Bianchi

EN DIEGO DE ALVEAR (F. C. P.). El 20 de Abril, á las 3 p. m., daremos nuestro 4o. remate feria, habiendo lotes especiales. En breve detalles. Locales pueden pedirse en Diego de Alvear ó á nuestro consignatario señor A. L. Billiard, San Martín 414. v15

E. P. y A. A. Mazzarelli

Maipú 314 ó Murillo 654 esq. Acevedo 100

20 LOTES EN EL ANDEN de la estación G. Rodríguez y frente al adoquinado. Base $ 3 al mes. Pronto detalles. Pidan planos. Rte. 81.

EL DOMINGO 13 de Abril, á las 1. v7

Grippo y Bollón

(Brasil 3151)

HOY - DOMINGO - HOY

A LAS 2 DE LA TARDE

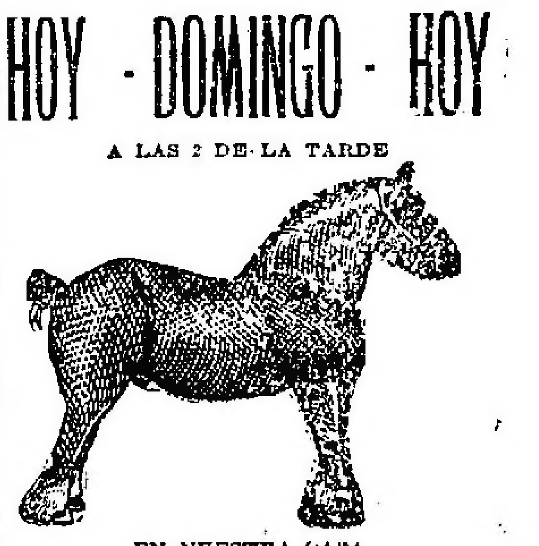

EN NUESTRA CASA

EL DOMINGO 6 DE ABRIL á las 2 de la tarde en nuestra casa Brasil 3151, venderemos en remate todo lo que á continuación se detalla. v6

22 PADRILLOS y POTROS (tiro pesado), muy buenos, marca y procedencia del establecimiento Los Prados, del doctor A. Roylrosa.

EL DOMINGO 6 á las 2 p. m. v6

23 PADRILLOS Y POTROS buenos mestizos anglonormando (tiro liviano), marca y procedencia del establecimiento Los Prados, del doctor A. Ruvirosa.

EL DOMINGO 6 á las 2 p. m. v6

12 CABALLOS SHIRE (Tiro pesado), especiales en clase, [illegible], nuevos, sanos y sumamente mansos de tiro garantido, á prueba.

EL DOMINGO 6 á las 2 p. m. v6

*18 CABALLOS y YEGUAS ti-*ro liviano, mansos de tiro y silla, marca Drabble.

EL DOMINGO 6 á las 2 p. m. v6

*TRES CHATAS CON SUS co-*rrespondientes guarniciones todo en muy buen uso y 9 buenos caballos pertenecientes á dichas chatas.

EL DOMINGO 6 á las 2 p. m. v6

VARIOS CARROS, CHATAS, caballos, guarniciones, etc. Los tranvías que dejan bien son los números siguientes: 6, 16, 19, 23, 46, 47, 50 y 73. v6

Croharé, Sourrouille y Cía.

Sucesores de B. Aldhourren y Hnos.

1.200 NOVILLOS Y VACAS, incluso 400 vacunos de tambo, una marca, en Ranchos, F. C. S. Local del señor Amadeo Duche. Liquidación de haciendas, por orden y cuenta de sus dueños señores Lanzaco y Arotcarena y otros.

EL VIERNES 11 de Abril, á las 12 m. Detalle: Un tambo completo, buen mestizo Durham, de una sola marca, compuesto de: 200 vacas y terneros; 80 vacas de vientre, servidas; 45 vaquillonas 2 1|2 y 3 1|2 años, preñadas; 80 novillos y vaquillonas, 1 año; otro tambo; 340 vacas y terneros buen estado; novillos tipo frigorífico; 350 de 3 1|2 á 5 años, buen estado; 120 de 3 años, á medio engorde; 100 de 2 años, en buen estado; 150 capones Lincoln, gordos. — El tren sale de Constitución el día del remate á las 6.48 a. m., regresando en el día. Comisión 4 ojo á cargo del comprador. Datos y pedidos de local al señor Antonio E. Pierri ó á nuestra casa, Reconquista 432, Buenos Aires.—Croharé, Sourrouille y Cía. a2

JUDICIAL — ANCHORENA núm. 954, entre Cabrera y Córdoba. Una buena casa para habitar. Base $ 26,782.

EL DOMINGO 13 de Abril, á las 4 p. m., sobre la misma. Más datos á nuestra casa, Reconquista 432, Buenos Aires.—Croharé, Sourrouille y Cía. a5

MAURO CABRERA, hijo

173 Remate — 49 Feria

EN PERGAMINO

EL VIERNES 11 DE ABRIL

á las 2 de la tarde, en mi propio local de ferias "LA POLOLA".

1.500 novillos y vacas

60 yeguarizos especiales

v11

INCLUSIVE 600 *VACUNOS* Durham, procedentes del reputado establecimiento Fontezuela, del señor coronel Alfredo T. de Urquiza, en los que hay lotes excepcionales en gordura y excepcionales en clase. Vacas para matadero, vacas lecheras con cría al pie, vacas secas, bueyes excepcionales. Recomiendo también la especialidad del yeguarizo, potros Clydesdale, Anglonormando y yeguas Clydesdale. Oportunamente detalles. Comisión, 2 por ciento al comprador y vendedor en vacunos y lanar, 3 por ciento en yeguarizos y 5 por ciento en reproductores.

DETALLE

200 vacas excepcionales en lotes.
50 torunos íd.
30 novillos íd.
30 bueyes íd.
60 vacas alta mestización Durham con
60 terneros.
200 vacas lecheras especial en clase y estado con
200 terneros.
100 vacas de tambo, secas.
90 vaquillonas alta mestización Durham muy preñadas.
80 vacas Durham preñez avanzada.
50 vacas especiales en clase, para invernada.
100 vacas criollas gordas.
100 novillos 2 1|2 años buena clase invernada.
100 novillos criollos invernada.
50 vaquillonas invernada.
1 toro puro de pedigree.
20 potros tiro pesado Clydesdale.
20 potros íd liviano Anglonormando.
20 yeguas íd pesado Clydesdale.

Pedidos de local ó informes á mi escritorio, Florida 530, Pergamino. a5

EDUARDO JOLLY

En LAS HERAS

v6

EN LAS HERAS (F. C. S.)— 11o. remate feria de haciendas generales. EL SABADO 12 de Abril, á la 1 de la tarde. Oportunamente publicaré los detalles. Pedidos de local ó informes, dirigirse á mi escritorio, en Buenos Aires, 25 de Mayo 12 ó á mi encargado, en Las Heras, señor Pedro Basterrex. v6

5 TAMBOS

LIQUIDACION DE TAMBOS 14o. remate especial, en mi local de General Rodríguez (F. C. O.).

EL DOMINGO 13 de Abril, á la 1 de la tarde, venderé en remate en mi local de ferias, los cinco tambos completos, que á continuación se detallan:

1o. del señor Juan P. Etchanchú, compuesto de:
130 vacas lecheras Durham, con
130 terneros, mayor parte chicos.
70 vaquillonas de 2 1|2 años.
30 vaquillonas de 1 1|2 á 2 años.

2o. Del señor Juan Uhalde, compuesto de:
90 vacas lecheras Durham, con
90 terneros, mitad chicos.
50 vacas preñadas.
30 vaquillonas de 3 años.
30 vaquillonas de 1 á 2 años.
30 novillitos.

3o. Del señor Domingo Basterrex, compuesto de:
48 vacas lecheras Durham, con
48 terneros.
26 vacas preñadas.
37 vaquillonas, de 1 á 3 años.
35 novillitos.

4o. De los señores A. y J. Ubiría, compuesto de:
92 vacas lecheras Durham, con
80 terneros.
62 vacas preñadas, próximas á parir.
33 vaquillonas de 2 á 3 años, preñadas.
39 vaquillonas de 1 á 2 años.

5o. Del señor Juan Eyhartz:
125 vacas con
125 terneros.
60 vacas preñadas.
80 vaquillonas de 2 1|2 á 3 años, próximas á parir.
50 vaquillonas servidas, de 2 años.
25 vaquillonas de 1 1|2 años.
1 toro puro, hijo de importado.

Estos 5 tambos son de muy buena clase, como productora de leche. Se clasificarán, como de costumbre, con toda prolijidad, vendiéndose separadamente los animales que no estén perfectamente sanos. Estos 5 tambos se ordeñarán hasta el 12, día en que podrán revisarse en la feria. Informes á la feria (U. T. 1 de Gral Rodríguez) ó á mi escritorio, 25 de Mayo 12, Buenos Aires (U. T. 2570, Avenida). — Eduardo Jolly. v6

Nazar y Fernández

EN LUJAN, F. C. O. — EL MARTES 15 de Abril á la 1.30 p. m. efectuaremos el 125 remate feria en nuestras instalaciones frente á la estación y en el que entre otras haciendas venderemos: UN TAMBO COMPLETO. Próximamente detalles. Pedidos de local é informes á nuestro escritorio, Cangallo 666, U. T. 474 de avenida, ó á nuestro representante en Luján, señor Enrique Yañiz, U. T. 111 de Luján. a2

A. R. Navarro y Cía.

*LIQUIDACION DE LA ES*tancia "Los Alfalfares", campo y haciendas. En Doblas, F. C. Pacífico. Un establecimiento moderno en la sección 3a. de la Pampa, en el ángulo NO. del lote núm. 17 de la fracción A. ubicado a 2 1|2 leguas de la mencionada estación Doblas, con estación proyectada á mil metros del campo. Muy buen campo con agua de 3 á 13 metros alambrado en su perímetro con líneas propias, dividido en 14 potreros con 5 molinos Samson, cada uno con su tanque australiano de 130.000 litros y bebederos correspondientes. Población principal y para peones, galpón, corrales, garage, quinta cercada, instalación de cañerías para aguas corrientes, etc., etc. Hy varias isletas de montes que dan excelente sombra y abrigo á las haciendas. Se ha invertido mucho dinero en mejoras para dotar al establecimiento de todas las comodidades y elementos de trabajo. Con facilidades de pago. 2500 hectáreas incluso 900 alfalfadas. Con la base de 75 $ moneda nacional la hectárea en la que se incluye una hipoteca de 48.400 pesos oro sellado, equivalente á 109.998.68 pesos moneda nacional con 9 o|o de interés al año que vence el 6 de Febrero de 1916 á favor de la Compañía Franco Belga, pudiendo abonar el saldo que resulte mitad al contado y mitad á un año de plazo en segunda hipoteca y 7 o|o de interés anual. Venta decidida por ausentarse su dueño del país.

EL JUEVES 10 de Abril á las 2 p. m. en el mismo establecimiento. Escrituración y posesión en seguida. Seguidamente venderemos las haciendas, útiles y enseres, según el siguiente detalle:

130 vacas alta mestización Durham, buen estado con 130 terneros al pie, hijos de toros pedigree, 50 vaquillonas alta mestización Durham, de 3 1|2 años, servidas por toros de pedigree, 100 íd íd íd íd de 2 1|2 años, hijas de toros de pedigree y servidas por ídem, 100 íd íd íd íd de 1 1|2 años, hijas de toros de pedigree, 200 terneros machos y hembras de 6 á 8 meses, alta mestización Durham, también hijos de toros de pedigree, 4 toros Durham puros de pedigree, entrando uno importado, 40 vacunos al corte, mestizos Durham, buena clase y estado, 20 yeguas Shire de tiro, puras por cruza, marca Martínez de Hoz, 40 caballos de tiro y silla, 10 potrillos y potrancas, 1 automóvil "Cadillac" de 35 caballos, casi nuevo, 6000 kilos de semilla de alfalfa especial, de la actual producción del campo, 1 motor portátil, 1 trilladora de alfalfa "Tigre" núm. 4 y varios útiles propios de un establecimiento de campo. Los miércoles y viernes esperará el automóvil del establecimiento en la estación Doblas al tren que llega á las 3.40 p. m. para conducir al campo á los interesados en revisarlo. El día del remate habrá en la estación Doblas servicio de automóviles y coches para conducir á la concurrencia, la que podrá pernoctar en dicha estación donde hay comodidades para ello. Seña 8 o|o al firmar el boleto de venta. Comisión al comprador 2 o|o en el campo, 4 o|o en las haciendas y 10 o|o en lo demás. Pídanse planos y datos al señor Carlos E. Harris en Macachín ó á nuestro escritorio en Buenos Aires, calle Sarmiento 760, 2o. piso. —A. R. Navarro y Cía. v9a

*81o. REMATE FERIA en Per*gamino, F. C. C. A.

EL JUEVES 17 de Abril de 1913, á las 2 de la tarde, en nuestras instalaciones La Amalia, venderemos 1.500 novillos y vacas, que tenemos anotados hasta la fecha. Próximamente mayores detalles. Más datos y pedidos de local, dirigirse á nuestros escritorios en Pergamino ó en Buenos Aires, Sarmiento 760, 2o. piso. v16

*8o. REMATE FERIA EN GE*neral La Madrid, F. C. S.

EL VIERNES 18 de Abril de 1913, á la 1 de la tarde. Próximamente detalles completos. Por pedidos de local, dirigirse á nuestros escritorios, en General La Madrid ó en Buenos Aires, Sarmiento 760, 2o. piso.—A. R. Navarro y Cía. v17

Adolfo Bullrich & Cía.

CASAS

*PROPIEDAD STUD, O'HIG*gins 2571, entre Monroe y Guanacache. 911.92 varas cuadradas de terreno con edificio, que comprende 14 boxes, pieza de forrajes, cocina, dos cuartos de peones, botiquín, cuarto de monturas, molino y bomba para agua, pileta, etc. Base, $ 35.000. A pagar sólo $ 14.000 al contado y el resto á un año, con opción á otro, con garantía hipotecaria y 7 o|o de interés anual.

EL DOMINGO 13 de Abril, á las 10 a. m. en la misma.—Adolfo Bullrich y Cía. a1

*PROPIEDAD GARAY Núme*ro 865. Entre las de Piedras y Tacuarí, á 2 cuadras de la Plaza Constitución. Edificio antiguo en terreno de 10 varas de frente por 19 varas de fondo en el costado Este y 26 varas en el Oeste. Venta ad corpus. Base pesos 23.000.

EL DOMINGO 13 de Abril, á las 3 p. m., en la misma propiedad. Comprende sala, cuatro piezas, cocina, baño y w. c. Exigiremos el 8 o|o á cuenta de precio y el 2 o|o de nuestra comisión. Informes en nuestra casa Florida 269 y 273.—Adolfo Bullrich y Cía. a5

CAMPOS

*PARTE DE SAN LUIS BEL*trán, de Sáenz Peña.—En Ferrari, á tres leguas de esa estación y á doce cuadras de la de Loma Verde (ferrocarril de La Plata á Meridiano V) y á 250 metros del proyectado ramal concedido al ferrocarril Sud que irá de San Vicente á Villanueva, que tendrá una estación en el mismo campo de San Luis Beltrán. Una de las mejores fracciones de ese conocido establecimiento. Es de calidad uniforme, llano, tierras negras y sueltas, especial para alfalfa ó cereales con ricas aguas entre los tres y cinco metros. La reputación de esos campos es tradicional en el partido de Brandsen y dada su proximidad á la capital á sólo una hora y minutos de tren, hace que puedan ser destinados á las múltiples explotaciones que permite el cultivo intensivo. La construcción y resuelta del nuevo ramal del ferrocarril Sur que arranca de San Vicente y va á Villanueva, cuya línea cruza á San Luis Beltrán, á unos 250 metros al NO de la fracción que ofrecemos constituirá un nuevo factor de progreso para la zona, á par que una nueva vía de comunicación que la aproxima á los centros de consumo. La venta se efectuará en 21 lotes de 30 á 47 hectáreas cada uno, todos con frente á calles, con bases que varían entre 415 y 525 pesos la hectárea, que representa el importe de los hipotecas que reconoce y que tomarán á su cargo los compradores. Una en cédulas argentinas que varía entre 232.85 á 116.66 $ por hectárea, y la otra á favor de la compañía Belga-Argentina por 280.88 $ por hectárea, la que deberá abonarse en tres cuotas de 93.63 $ por hectárea en los días 1o. de Noviembre de 1913, 1914 y 1915, con 6 por ciento de interés anual que se pagará por semestres anticipados. El excedente entre el importe de las hipotecas y el precio de compra se podrá abonar mitad al contado y mitad el 1o de Noviembre de 1913, con garantía hipotecaria en tercer término y 6 por ciento de interés anual pagaderos por semestres anticipados. Con un mínimo desembolso se adquirirá en propiedad una chacra que bien explotada puede dar beneficios que permitan capitalizar en pocos años la deuda que se contrae.

EL SABADO 12 de Abril, á las 3 de la tarde en nuestra casa, Florida 269 y 273. Puede ir á visitarse por la estación Ferrari, desde donde hay excelente camino de automóviles y todos los cocheros lo conocen. De Constitución hay once trenes de ida y siete de vuelta. Las escrituras de venta serán otorgadas por ante los escribanos señores Castañeda y Malbrán, Florida 32. Exigiremos á los compradores el 8 por ciento á cuenta de precio y el 2 por ciento de nuestra comisión. Para inspeccionar el campo, dirigirse al señor Pablo C. la Lastra, en el establecimiento San Luis Beltrán, que facilitará los informes que soliciten. Planos con informes detallados pueden solicitarse en nuestra casa.—Adolfo Bullrich y Cía. a1

GRANJA EL RETIRO, EN Cañuelas. A 1 1|2 legua de la estación Cañuelas, ferrocarril Sud, 168 hectáreas, 71 áreas y 01 centiáreas de excelente campo de pastos refinados dividido en cuatro potreros con 30 hectáreas alfalfadas. Tiene casa-habitación de siete piezas de 4 por 5 y comedor de 6 por 7. Un buen galpón de material, departamento de peones, gallinero, corral, monte de frutales, molino con cañerías, jagüel, etc. Todo en perfecto estado y en condiciones de explotación inmediata. Base de venta 85.000 $, en la que se incluye una hipoteca en cédulas argentinas de 32.000 $, que tomará á su cargo el comprador á estilo de plaza, abonando del excedente que resulte del precio de compra, 35.000 $ al contado y el resto en cuotas anuales de 10.000 $ con garantía hipotecaria y 7 por ciento de interés anual, pagadero por semestres anticipados.

EL SABADO 12 de Abril, á las 3 de la tarde, en nuestra casa, Florida 269 y 273. Linda con Galizia de Gatti, sucesión Irigoyen, calle en medio con Carlos Villatte Olguer y Máximo Fernández. Está alambrado en todo su perímetro con cuatro hilos uno de púa y postes de ñandubay. Es campo alto, parejo, con tierras negras y agua dulce desde los 3 metros. Se visita por Cañuelas, dirigiéndose al señor Camilo Greni. Todos los cocheros lo conocen. Al comprador exigiremos el 8 por ciento á cuenta de precio y el 2 por ciento de nuestra comisión. Por planos é informes ocúrrase á nuestra casa, Florida 269 y 273.—Adolfo Bullrich y Cía. a1

BARRIO PARQUE MANUEL A. Aguirre, en San Isidro — Un barrio de lujo, que va á formarse en el pueblo más pintoresco y aristocrático de las atrayentes barrancas del Norte. El paraje elegido reune toda la belleza panorámica que su destino requiere. Es la codiciada meseta que se extiende delante del edificio del club atlético San Isidro, limitada por las calles Bernabé Márquez y Avenida Eduardo Costa, que bordea la vía del ferrocarril Central Argentino Juan Segundo Fernández y Manuel Aguirre (macadamizada). Dista sólo 2 cuadras de la estación San Isidro, F. C. Central Argentino é igual distancia de la Av. Santa Fe (adoquinada) y de la quinta Las Gaviotas, residencia actual de S. E. el Presidente de la República. El trazado del nuevo barrio con sus calles de suaves curvas, que convergen sobre 2 avenidas circulares concéntricas, sobre un rond point en que se formará la plaza, va á permitir dar á la edificación las más hermosas perspectivas, desapareciendo el monótono abigarramiento que se produce en el vulgar amanzanamiento colonial. La acción privada secundada por la eficiente cooperación de las autoridades locales pronto condensarán en ese sitio todos los atractivos que han de hacer de él el predilecto para vivir con halago en un ambiente agradable. Dentro de este barrio parque, cuya edificación está sujeta á disposiciones municipales en beneficio de los futuros propietarios vamos á ofrecer en venta los primeros 74 lotes de 768 á 1.466 varas cuadradas que salen á subasta pública. La venta se hará con base de 8 $ v. c., pagaderos, 20 por ciento al contado, 20 por ciento á 6 meses, 20 por ciento á un año, 20 por ciento á 18 meses y 20 por ciento á dos años de plazo, con garantía hipotecaria y 7 por ciento de interés anual. El remate tendrá lugar sobre los mismos terrenos.

EL DOMINGO 6 de Abril, á las 2.30 de la tarde. Escrituras por ante el escribano señor Alfredo S. Boggio, de San Isidro. A los compradores exigiremos 8 o|o á cuenta y 2 o|o de nuestra comisión. Planos, pueden solicitarse en nuestra casa, Florida 269 y 273, con detalles completos.—Adolfo Bullrich y Cía. m16

*"SAN SEBASTIAN" DE AM*brosio Olmos.—16.000 hectáreas en la región Sur de la provincia de Córdoba. A una legua de las estaciones La Cautiva y Gral. Levalle del F. C. P., limitadas en su cabecera Norte por la nueva línea en construcción que va de Rosario á Mendoza (concesión Selva), cuyos primeros 60 kilómetros han de inaugurarse en breve. Son tierras inmejorables para agricultura y alfalfa, de calidad uniforme, cuya venta en lotes va á trasformar esa vasta y rica región en un nuevo emporio de actividad. El próspero desenvolvimiento que han adquirido las numerosas colonias que se han fundado en esos parajes, constituye la mejor promesa del porvenir que le está reservado á los campos de San Sebastián que hoy ofrecemos en venta. La provincia de Córdoba amplía su capacidad productora de cereales en proporciones realmente extraordinarias. Según los informes del Ministerio de Agricultura, la zona Sur de esa provincia ha rendido en la cosecha última nada menos que 1.460.000 toneladas de trigo, 296.000 de lino y 30.000 de avena, á esto agréguese la producción de maíz y la ganadera, pues el engorde y cría es otra faz de la riqueza colosal que se elabora en los campos alfalfados de esa región y, tendremos, en síntesis, la importancia que corresponde asignarle. El fraccionamiento de San Sebastián comprende 119 lotes con superficies que varían entre 100 á 267 hectáreas, algunos de ellos con poblaciones y aguadas. La base es uniforme $ 140 la hectárea, que se abonará 25 por ciento al contado; 15 o|o á un año, 20 o|o á dos años; 20 o|o á tres años y 20 por ciento á cuatro años de plazo, con garantía hipotecaria y 6 o|o de interés anual á contar del día del remate. A los que deseen abonar el importe al contado se les descontará un 10 o|o sobre el total de las cuotas á plazos. El remate se efectuará

EL LUNES 14 de Abril, á las 3 p. m., en nuestra casa, Florida 269 y 273. El campo linda con la Colonia La Cautiva, señores Olivera, Pedro Estanquet y señora A. H. de Olmos. Está debidamente amojonado por el señor ingeniero don Avelino Varangot. Puede ir á visitarse por las estaciones La Cautiva y Gral. Levalle, donde hay buenos hoteles y toda clase de elementos. En el campo pueden dirigirse al mayordomo de San Sebastián, señor Severo Arias, quien proporcionará alojamiento y datos que se le soliciten. Los compradores deberán entregar en el acto del remate el 8 o|o á cuenta de precio y el 2o |o de nuestra comisión y escrituras por ante la oficina del escribano señor Damaso Salvatierra.—Adolfo Bullrich y Cía. m12

Transferido para el 25 de Abril

LOS GRANDES TERRENOS centrales.—Un soberbio bloque de tierra con frente á dos calles importantes, Sarmiento 2229 al 2255 y Andes 366 y 370. Parte ocupada por la fábrica de galletitas La Unión de M. S. Bagley y Cía. Lda. y el resto con tres casas bajas y una alta que aunque de construcción antigua, pueden aprovecharse para renta mientras se resuelve la edificación que el sitio y las dimensiones del terreno reclaman. Forman el conjunto un total de 5.526.77 varas cuadradas con un frente de 47.75 varas á Sarmiento y 17.09 varas á Andes. Venta en cuatro lotes, tres con frente á la primera y el otro con frente á la segunda. Sin base, á pagar una cuarta parte al contado y el resto en tres cuotas iguales á uno, dos y tres años de plazo con garantía hipotecaria y 7 o|o de interés anual, pagadero por semestres anticipados.

EL VIERNES 25 de Abril, á las 3 de la tarde, en nuestra casa, Florida 269 y 273.

EL LOTE núm. 1, comprende 925.57 varas cuadradas, contiene el edificio Sarmiento núm. 2255.

EL LOTE núm. 2, contiguo, lleva los números 2241, 2243 y 2247, se halla ocupado por el portón de entrada y dos almacenes laterales, teniendo en el contrafrente dos martillos á favor en el que se halla la fábrica, hornos, caballerizas, etc., tiene una superficie de 2.201.82 varas cuadradas.

EL LOTE núm. 3, Sarmiento números 2229 al 2235, con edificio de bajos y altos. En la planta baja está instalado un escritorio y un depósito y la alta constituye una buena casa-habitación. La superficie de este lote es de 797.26 varas cuadradas.

EL LOTE núm. 4, da frente á Andes, contiene dos casitas bajas y tiene una superficie total de 1.602.10 varas cuadradas. El conjunto forma una de las más notables fracciones que puede hoy ofrecerse en paraje central. Las múltiples aplicaciones á que puede destinarse y las facilidades que se conceden para el pago dan á este negocio una importancia única que deben aprovechar los señores capitalistas. Visítese en cualquier momento. En breves días estarán listos los planos, que podrán solicitarse en nuestra casa, Florida 269 y 273. A los compradores exigiremos el 8 por ciento á cuenta de precio y el 2 por ciento de nuestra comisión.—Adolfo Bullrich y Cía. a8

HOY

Los terrenos del Parque Manuel A. Aguirre en San Isidro

A LAS 2.30 P. M., en los mismos

Trenes de Retiro, F. C. C. A., á la 1,05, 1.30 y 1.40

Adolfo Bullrich & Cía.

*6.000 VACUNOS, 12.000 LA*nares y 300 yeguarizos. Hacienda vacuna muy mestiza Durham en muy buen estado lanar Lincoln definido, incluso 1.500 capones de 2 y 4 dientes y yeguarizo de tiro pesado y liviano, incluso potros, en el establecimiento "La Tomasa", distante dos leguas de Vivoratá, 5 de Vidal y 8 de Balcarce, F. C. Sud, por orden y cuenta del señor Serafín Losada.

EL MARTES 22 de Abril á las 12 m., en el mismo establecimiento, después de un almuerzo campestre, con las haciendas á la vista y debidamente clasificadas en lotes. Próximamente detalles completos de las haciendas y horario de trenes. Comisión 4 o|o en las haciendas generales y 6 o|o en reproductores y yeguarizos, á cargo de los compradores.—Adolfo Bullrich y Cía. v12

Las haciendas de "TIMOTE"

4.800 VACUNOS DURHAM DE ALTA MESTIZACION

incluso, vacas y vaquillonas puras por cruza de plantel y novillos, vacas y vaquillonas de gran clase y estado, por liquidación total de las reputadas haciendas del establecimiento "Timote" distante 2 leguas de Pasteur y 3 de Timote, F. C. O. de los Sres. Raúl y Héctor Villanueva.

El Jueves 17 de Abril á las 12

en el mismo, con las haciendas á la vista y debidamente clasificadas en lotes. Véase aviso detallado.

Adolfo Bullrich & Cía.

ANIMALES-FERIAS

*LAS HACIENDAS DE TIMO*te—Liquidación total de las reputadas haciendas, y de los útiles y enseres existentes en el establecimiento Timote distante dos leguas de Pasteur y tres de Timote, F. C. O., por orden y cuenta de los señores Héctor y Raúl Villanueva, y de acuerdo con el siguiente detalle:

DURHAM PURO POR CRUZA

240 vacas, incluso 120 toritos.
230 vacas, incluso 115 terneras.
162 vacas, sin crías, servidas.
77 vaquillonas de 2 1|2 años.
81 vaquillonas, de 1 1|2 años.
30 toros de 2 1|2 á 3 1|2 años.
52 toritos de 1 1|2 años.
8 toros padres.

HACIENDAS GENERALES

100 novillos de 3 1|2 años, gordos.
1.700 novillos de 2 1|2 años, especialísimos en clase, carne gorda y gordos.
500 novillos de 1 1|2 año, muy buena clase, carne gorda.
100 novillos de 1 á 2 1|2 años, buena clase y estado.
600 vacas incluso 300 terneros al pie, buena clase y estado, en su mayor parte lecheras, mansas, nuevas, (servidas).
200 vacas buena clase y estado, lecheras, nuevas, (servidas).
100 vaquillonas de 2 1|2 años, muy buena clase y estado, (servidas).
400 vacas de 3 y 3 1|2 años, incluso 200 terneros al pie, primera parición, muy buenas, sola marca Martínez de Hoz.
100 vacas muy buenas, sola marca Martínez de Hoz, servidas por toros de Manantiales y La Peregrina.

La venta se realizará

EL JUEVES 17 de Abril, á las 12 m., en el mismo establecimiento, con las haciendas á la vista y debidamente clasificadas en lotes, después de un almuerzo campestre. El campo, compuesto de 5.400 hectáreas alfalfadas, se arrienda particularmente. Informes en nuestra casa, Florida 269 y 273. Buenos Aires. Oportunamente horario de trenes.—Adolfo Bullrich y Cía. v16

*3.000 VACUNOS y 1.500 YE*guarizos. Hacienda vacuna de alta mestización Durham, incluso vacas y vaquillonas, y yeguarizos de tiro pesado y liviano, en el establecimiento "La Gloria", sobre la estación Voluntad, F. C. Sud, partido de Laprida, por orden y cuenta de los señores Santamarina é hijos. La venta se realizará

EL SABADO 26 de Abril, á las 12 m., después de un almuerzo campestre en el mismo establecimiento, con las haciendas á la vista y debidamente clasificadas en lotes. Oportunamente detalles completos. — Adolfo Bullrich y Cía. v25

*HACIENDAS EN CHASCO*mús.—40o remate feria de haciendas en Chascomús, F. C. Sud, en las instalaciones de la Sociedad Rural.

EL SABADO 19 de Abril á las 12 m., con las haciendas á la vista. Pedidos de local y otros informes á nuestro representante, señor Guillermo Mc. Innes, ó en nuestra casa central, Florida 269 y 273, Buenos Aires. Próximamente detalles completos. — Adolfo Bullrich y Cía. a5

5.500 VACUNOS DURHAM, en Vieytes.—Haciendas de alta mestización, incluso 3.300 novillos tipo frigorífico muy buen estado y el resto hacienda de cría, en su mayor parte tambera, servida por reproductores de Cobo y La Peregrina, en el establecimiento La Teodora, distante 3 leguas de Vieytes, 4 de Alvarez Jonte y 5 de Chascomús, F. C. Sud, por orden y cuenta del señor Serafín Losada y de acuerdo con el siguiente detalle:

200 novillos de 3 1|2 y 4 años, gordos para frigorífico.
250 novillos de 3 1|2 años, casi listos para frigorífico.
450 novillos de 3 y 3 1|2 años especiales en clase, mochos marca M. Tornquist.
250 novillos de 3 años, muy buen estado, especiales, en clase, mochos.
200 novillos de 2 1|2 años, especiales en clase, muy buen estado, mochos, marca M. Tornquist.
250 novillos de 2 1|2 años, especiales en clase y muy buen estado, mochos.
125 novillos de 3 años, especiales en clase, muy buen estado, mochos, marca del señor Losada.
650 novillos de 2 y 2 1|2 años, muy buen estado, en lotes.
250 novillos de 2 años, muy buena clase y estado, mochos, una marca.
300 novillos de 1 1|2 años, muy buena clase y estado, mochos, una marca.
250 novillos de 1 1|2 años, muy buena clase y estado.
100 novillos de 2 1|2 á 3 años, muy buena clase, mochos, tamberos, en buen estado.
100 novillos de 3 años, buena clase, gordos.
100 novillos de 1 1|2 á 2 años, mochos, sola marca, muy mestizos, hijos de toros puros importados, en buen estado.
1.200 vacas, incluso 400 terneros al pie, especiales para tambo, servidas, en parte marca de Losada (en lotes).
600 vaquillonas de 3 años, especiales en clase y estado, servidas en parte, marca de Losada, en lotes.
100 vaquillonas de 2 años, especiales en clase y estado, servidas, en parte marca de Losada.

La venta se realizará

EL VIERNES 11 de Abril, á las 12 m., en el mismo establecimiento, con las haciendas á la vista y debidamente clasificadas en lotes.

TRENES

Los concurrentes de esta capital tienen tren de Constitución el mismo día á las 7.15 a. m. y llegan á Vieytes á las 10.07 a. m., agregado á este tren correrá un coche comedor.

TANDIL, AYACUCHO, MAIPU, DOLORES y demás estaciones intermedias, tienen el tren que sale de la primeramente citada, la víspera á las 9.10 p. m. y llega á Ferrari á las 5.38 a. m.

LAS FLORES y estaciones de tránsito, tienen el tren que sale de aquella localidad el mismo día á las 12.55 a. m. y llegan á Ferrari á las 4.38 a. m.

DE FERRARI sale tren el día de la venta á las 6.05 a. m., llega á La Plata á las 7.17 y sale á las 8.32 a. m. para Vieytes adonde llega á las 10.07 a. m.

DE PUNTA RIELES sale tren el mismo día á las 5.50 a. m. y llega á Vieytes á las 6.30 a. m.

En Vieytes habrá coches para conducir á los concurrentes debiendo cada pasajero abonar $ 5 m|n. por el viaje de ida y vuelta al establecimiento.

Los interesados que deseen concurrir por Chascomús podrán hacerlo dirigiéndose á nuestro representante señor Guillermo Mc. Innes, quien proporcionará coches, por los que deberán abonar $ 10 m|n. cada pasajero. Para el regreso á Buenos Aires correrá un tren especial hasta La Plata en combinación con los ordinarios La Plata-Buenos Aires. Comisión, 4 por ciento á cargo de los compradores. Otros informes en nuestra casa, Florida 269 y 273, Buenos Aires.—Adolfo Bullrich y Cía. m28

800 VACAS DE PLANTEL — Haciendas de alta mestización Durham y gran estado, de plantel y especiales para cría, incluso vacas de pedigree, y vacas y vaquillonas con y sin cría, y servidas por toros de pedigree, en Marcos Paz, F. C. Sud, por orden y cuenta de los señores Oláiz y Carbono.

40 vacas de pedigree, con algunas crías en lotes de 1 y 5 piezas.
200 vacas Durham de muy buen tipo y gran estado, muy especiales para cría.
200 terneros al pie de las madres, especiales en clase, hijos de toros de pedigree.
190 vacas especiales en clase y estado, servidas por toros de pedigree.
60 vaquillonas de 1 1|2 y 2 años, especiales en clase.
70 toritos y vaquillonas de 1 año, especiales en clase.
2 toros de pedigree, procedencia P. T. Pagés y B. Jiménez Paz.

La venta se realizará,

El DOMINGO 13 de Abril, á la 1.30 p. m., en el local de ferias de los señores Juan B. Barriola y Cía., en Marcos Paz.

TRENES

Los concurrentes de esta capital tienen tren del Once el mismo día, á las 9.50 a. m., y llegan á Marcos Paz á las 11.05 a. m.

De Lobos sale tren el mismo día, á las 8.35 a. m. y llega á Marcos Paz á las 10 a. m.

De Navarro sale tren el Domingo á las 7.25 a. m. y llega á empalme Lobos á las 8.04, sale á las 8.45 a. m. y llega á Marcos Paz á las 10.

General Alvear y estaciones de tránsito tienen el tren que sale de aquella localidad el Domingo á las 5 a. m., pasa por Saladillo á las 6.09 y llega á empalme Lobos á las 8.10 a. m., pudiendo seguir por el tren que sale de Marcos Paz á las 8.45 a. m.

De 25 de Mayo sale tren el mismo día, á las 3.30 a. m. y llega á empalme Lobos á las 6 a. m., (véase combinación anterior).

Chivilcoy sale tren el Domingo, á las 6.35 a. m. y llega á Merlo á las 9.37 a. m.; por Merlo pasa á las 10.38 el tren que va á Buenos Aires y llega á Marcos Paz á las 11.05 a. m.

Comisión 4 por ciento en las haciendas generales, y 6 po. ciento en los productos de pedigree, á cargo de los compradores. Otros informes, en nuestra casa, Florida 269 y 273, Buenos Aires.—Adolfo Bullrich y Cía. a6

*AVES IMPORTADAS — SE*lecto lote de aves de corral de las razas y variedades más acreditadas importadas de Inglaterra por los señores Lloyd y Cía. Se rematarán

EL MIERCOLES 9 de Abril, á las 2 p. m., en nuestra casa, San Martín 254.

*9.000 VACUNOS, 10.000 LA*nares y 550 yeguarizos. Liquidación total de las haciendas, útiles y enseres existentes en el establecimiento "Víctor Victorica", estación La Clarita, F. C. E. R., departamento de Colón, provincia de Entre Ríos, por orden y cuenta de la sucesión del general Benjamín Victorica. Hacienda vacuna muy buen mestizo Durham y Polled Angus, lanar Lincoln y yeguarizo de tiro pesado y liviano, incluso caballos de tiro y silla, de acuerdo con el siguiente detalle:

VACUNO

815 novillos mestizos Durham de 3 años.
1.216 novillos mestizos Durham de 2 años.
5.176 vacas incluso 1.483 crías, mestizas Durham.
1.300 vacas incluso 441 crías, mestizas Polled Angus.
472 vaquillonas mestizas Durham.
100 toros Durham y Polled Angus.

LANAR

5.000 ovejas Lincoln.
3.719 capones Lincoln.
1.631 borregas Lincoln.
134 carneros Lincoln.

YEGUARIZO

75 yeguas percheronas, incluso 38 crías.
161 yeguas liviano, incluso 33 crías.
36 yeguas Hackney, incluso 9 crías.
31 potros pesado y liviano.
30 potrancas tiro liviano.
156 yeguas y caballos de tiro y silla.
15 mulas, incluso 1 burro garañón.
6 padrillos.

EL DOMINGO 27 de Abril á las 11.30 a. m. en el mismo establecimiento, después de un almuerzo campestre, con las haciendas en lotes debidamente clasificadas. Próximamente horarios de trenes. Comisión 4 por ciento en las haciendas generales, y 6 por ciento en reproductores y yeguarizos, á cargo de los compradores.—Adolfo Bullrich y Cía. v26

Manuel Castellar

*EN LAPRIDA—97o. REMA*te feria en mis instalaciones.

EL SABADO 12 de Abril. Oportunamente detalles.—Manuel Castellar. v11

*EN EL AZUL — 347o. REMA*te feria en mis instalaciones.

EL MARTES 15 de Abril. Oportunamente detalles.—Manuel Castellar. v14

*EN LAMADRID — 90o. RE*mate feria de haciendas.

EL LUNES 21 de Abril. Oportunamente detalles.—Manuel Castellar. v20

*EN LAMADRID — 3500 NO*villos mestizos de 1 1|2, 2 1|2 y 3 1|2 años. 3er. remate especial de novillos.

EL DOMINGO 13 de Abril. Oportunamente detalles. Por consignaciones ó informes, dirigirse en Lamadrid al señor Eduardo Lago ó á mis escritorios del Azul ó capital, 25 de Mayo 248.—Manuel Castellar. v12

Silva Riviere y Arrieu

EN CACHARI. 15o. REMATE feria en nuestras instalaciones. Venderemos: 500 novillos y vacas, 800 lanares que tenemos anotados.

EL JUEVES 10 de Abril á las 2 p. m. En oportunidad detalles. — Silva Riviere y Arrieu. a1

EN EL AZUL. 6o. REMATE feria, en las instalaciones de la Sociedad Rural.

EL MIERCOLES 16 de Abril á las 2 p. m. Venderemos 1.000 vacunos, 4.000 capones y ovejas, hacienda mestiza Lincoln especial para cría, en buen estado. En oportunidad detalles.—Silva, Riviere y Arrieu. a1

*EN CACHARI — 15o. REMA*te feria. En nuestras instalaciones.

EL JUEVES 10 de Abril, á la 1.30 p. m. Venderemos: 500 vacunos y 800 lanares. Según detalle: 200 novillos m. Durham, de 1 1|2, 2 1|2 y 3 1|2 años, buena clase y estado; 70 vacas gordas, en lotes, para matadero; 150 vacas al corte, m. Durham; 80 vaquillonas de 1 1|2 y 2 1|2 años, mestizas Durham; 800 capones y ovejas gordos, para consumo y cría; 20 carneros Lincoln de 2 y 6 dientes. Comisión 2 o|o al comprador y 2 o|o al vendedor. Informes á nuestros escritorios de Azul, Cacharí ó Sarmiento 459, Bs. Aires.—Silva Riviere y Arrieu. v9

EN EL AZUL — 6o. REMATE feria. En las instalaciones de la Sociedad Rural.

EL MIERCOLES 16 de Abril, á las 2 p. m. Venderemos: 1.000 novillos y vacas; 4.000 capones y ovejas. Según detalle: 250 novillos m. Durham, 2 1|2 y 3 1|2 años, buena clase y estado; 150 novillos de 1 1|2 años, m. Durham, buena clase; 400 vacas al corte, mestizas Durham; 100 vacas gordas y carne gorda, en lotes para matadero; 100 vaquillonas 1 1|2 y 2 1|2 años, buena clase y estado; 3.200 ovejas mestizas Lincoln, servidas, especiales para cría y consumo, en buen estado; 800 capones Lincoln, 2 y 4 dientes, en buen estado, para invernada; 50 yeguarizos. Comisión 2 o|o al comprador y vendedor. Informes, Sarmiento 459, Bs. Aires ó en Azul y Cacharí, F. C. Sud.—Silva Riviere y Arrieu. v15

Agustín S. Gamba y Cía.

EL MARTES 8 DE ABRIL á las 2 p. m., en nuestra casa Belgrano 2644. Remataremos

22 POTROS PERCHERONES de buen origen y marca procedentes de Maipú. Remataremos el martes 8 de Abril á las 2 p. m.

22 POTROS LIVIANO DE buen origen y marca procedentes de Chivilcoy, remataremos el martes 8 de Abril á las 2 p. m.

*50 CABALLOS DE TIRO Y si*lla varias procedencias, habiendo entre ellos algunos muy buenos de tiro, remataremos el martes 8 de Abril á las 2 p. m.

30 YEGUAS VARIOS TIPOS y procedencias y muchos otros que no se detallan, remataremos

EL MARTES 8 de Abril á las 2 p. m.—Agustín S. Gamba y Cía. v8

José María Ezcurra

EN GONZALEZ CATAN — 2o. remate especial de hacienda vacuna, en mis propias instalaciones, al lado de la estación González Catán de la Cía. Gral. de FF. CC., en la Pcia. de Buenos Aires, á 45 minutos de la capital.

EL MARTES 15 de Abril, á la 1 p. m., teniendo ya anotados: 2.000 vacunos. El espléndido tambo de don Fernando Bazterrica, de Matanza, compuesto de 600 piezas, cuyo detalle es como sigue:

200 vacas lecheras especiales, de gran clase y estado, con
200 terneros hijos de buenos padres, en lotes chicos.
200 vaquillonas especiales, de 2 1|2 á 3 1|2 años, preñadas é hijas de las lecheras arriba mencionadas.

OTRAS PROCEDENCIAS

350 novillos especialísimos, listos para frigorífico, 3 1|2 años, Durham mochos, 3 marcas, gran clase y estado, en lotes.
200 novillos mochos Durham, 3 1|2 años, gran clase y casi listos, en lotes.
160 novillitos Durham, hijos de tamberas, en lotes.
150 vacas y vaquillonas tamberas, gran clase y estado.
350 bueyes, novillos, vacas y vaquillonas para carnicería, en lotes chicos.
200 novillos y vacas para invernada.

El día del remate correrá un tren especial, que saliendo de la estación Buenos Aires (trocha angosta), á las 12.10 p. m., parará en todas las estaciones hasta González Catán, corriendo los pasajes por cuenta de los concurrentes, pudiendo regresar una vez terminado el remate, en los trenes que salen de González Catán á las 4.34, 5.15, y 7.35 p. m. La casa se encarga de remitir las haciendas á cualquier punto de la República, existiendo en la feria lindísimos potreros de pastoreo para las haciendas que deban esperar ser embarcadas. Grandes comodidades. Por pedidos de local é informes, Rivadavia 2786, dep. 4, U. T. 4, Mitre, C. T. 11, Oeste, González Catán, á don Graciano Etcharren; Tristán Suárez, á don Guillermo Gaddini, C. T. 13 de Tristán Suárez.—José M. Ezcurra. v15

LANUS & Cía.

*REMATE ESPECIAL DE ha*ciendas para cría é invernada en nuestro local de General Rodríguez.

EL LUNES 7 de Abril, á la 1 p. m.

2000 NOVILLOS 2000

DETALLE

Procedentes del establecimiento Milla Curá, en Vela, del señor Emilio Nouguier:
250 vacunos alta mestización Durham (detalles del día 4 en adelante).

De varias procedencias:
400 novillos de 3 y 4 años, especiales en clase, listos para frigorífico.
600 novillos mestizos Durham, tipo frigorífico, de 3 y 3 y 1|2 años á medio engorde y casi listos.
500 novillos Durham de 1 y 1|2 á 2 años, especiales en clase, buen estado, mochos, una marca.
300 novillitos y terneros mestizos Durham, de tambo.
30 vacas tamberas, buena clase y estado, con
30 terneros al pie.
30 vacas de tambo, buena clase, todas servidas.
40 vaquillonas de 2 y 1|2 á 3 años, todas servidas, buena clase y estado.
1 toro Durham, de pedigree.

Pedidos de local, datos é informes á nuestro escritorio, San Martín 195 (U. T. 2420, Avenida), ó en General Rodríguez á nuestro socio señor E. L. Manny (U. T. núm. 17)—Lanús y Cía.

BUTLER y GUTIERREZ

En LAS FLORES F. C. S.

2000 novillos y vacas 2000

1000 capones y ovejas 1000

PRIMER REMATE - FERIA especial por orden y cuenta de varios hacendados de la zona, en las instalaciones del señor Raimundo Alanís.

EL JUEVES 10 de Abril de 1913, á las 2 de la tarde, procederemos á vender las haciendas arriba mencionadas con arreglo al siguiente detalle:

400 vacas incluso
200 terneros de primera parición, buen estado.
250 vaquillonas 2 y 1|2 años, preñez muy adelantada buen estado.
250 vaquillonas 2 y 1|2 años, preñadas, buen estado.
200 vaquillonas 1 y 1|2 años, buen estado.

Toda esta hacienda es de especial clase, servidas por toros de pedigree de la cabaña El Dorado, y muy pocas marcas.

150 novillos alta mestización de tambo 2 años, buen estado.
200 novillos alta mestización de tambo 1 año buen estado.
450 vacas y vaquillonas al corte buen mestizo y buen estado.

NOTA.—Las haciendas se venderán en lotes según condiciones que se especificarán en el acto del remate. Comisión 4 por ciento á cargo de los compradores. Los concurrentes de la capital al remate deberán tomar el tren que sale de Constitución el día jueves 10 á las 3 y 5 a. m.

Por más datos á nuestro escritorio central en Brandsen ó Avenida de Mayo 840.

EN FERRARI—F. C. S.—4o. remate-feria en nuestras instalaciones.

EL SABADO 19 de Abril. Por datos ó pedidos de local á nuestro escritorio central, en Brandsen ó Avenida de Mayo 840.—Butler y Gutiérrez. v19

TATTERSALL

J. M. de Yriondo y Cía.

Cerdos de pedigree

4 cerdos Middle White Yorkshire y 1 id. Large Black, inscriptos en el S. Book Argentino, de gran sangre, procedentes de la granja Los Ombúes, en Matheu, del señor M. Fasola Castaño.

EL MARTES 8 de Abril, á las 2.30 de la tarde, se rematarán en nuestro patio, San Martín 153, donde están en exposición. —José M. de Yriondo y Cía. a4

IMPORTANTE REMATE de alhajas, entre ellas figuran, ricos collares y gargantillas de perlas de Oriente, anillos, aros, medallones, pendantiff, pulseras, relojes, repeticiones, alfileres de corbata, botones, gemelos, barrettes, etc., etc. se rematarán

EL MARTES 8 de Abril á las 3.30 p. m. en nuestro patio San Martín 153, donde estarán en exposición.—José M. de Yriondo y Cía. a8

RIVERO & VIALE

Importante liquidación de las haciendas

Vacunos, lanares y yeguarizo

del establecimiento "EL QUINTO"

del señor Francisco Lizaso.

SOBRE LA ESTACION SAN Bernardo, F. C. Sud. Partido de Tapalqué. 4.000 vacunos, incluso 2.000 novillos; 6.000 lanares, 150 yeguarizos.

EL DOMINGO 6 de Abril á la 1 p. m. En el mismo establecimiento.

VACUNOS

1.700 novillos de 3 1|2 á 5 1|2 años, carne gorda y gordos.
300 novillos de 2 1|2 á 3 años, buen estado, invernada.
400 vaquillonas de 2 1|2 á 3 años, servidas por toros puros y especiales en clase para cría, una marca.
200 vacas especiales en clase con
200 terneros gordos al pie.
500 vacas secas para invernada.
250 vaquillonas de 1 1|2 á 2 años, especiales en clase, una marca.
300 vaquillonas para cría é invernada.
100 vacas de vientre, gordas, buena clase.

LANARES

2.000 capones, buen estado, invernada.
4.000 ovejas de vientre para cría é invernada.

YEGUARIZO

100 yeguas mestizas Clydesdale y Percheronas y Morgan, en lotes.

Para concurrir á nuestro remate los interesados deben tomar la víspera del remate el sábado 5 el tren que sale de Constitución y Once de Septiembre á las 5.07 y 4.37 p. m., respectivamente y que llega á Saladillo á las 9.27 p. m., del Saladillo saldrá un tren especial á las 5.30 a. m. que llegará á San Bernardo, F. C. Sud, donde habrá coches para trasportar la concurrencia. Este mismo tren regresará después de terminado el remate á Saladillo en combinación con el tren que sale de Saladillo á Constitución y Once de Septiembre á las 6.10 a. m. Recomendamos este remate liquidación por tratarse de haciendas gordas y de carne gorda y bien desarrolladas. Las haciendas se rematarán debidamente clasificadas, después de un almuerzo campestre. La comisión del 4 o|o es por cuenta de los compradores. Por datos y detalles á nuestros escritorios en Saladillo, F. C. S. y en Buenos Aires, Florida 230. m27

233o. REMATE FERIA, EN el Saladillo, F. C. S.

EL MIERCOLES 16 de Abril, efectuaremos, como de costumbre, nuestro remate quincenal de haciendas, en nuestras instalaciones de la Sociedad Rural. Oportunamente detalles. a6

Juan Penazzi é hijos

EL DIA 12 DE ABRIL DE 1913—14 remate feria. En Germania, F. C. P. 2200 vacas y novillos y 50 yeguarizos incluso 200 vacas tamberas con cría, una sola marca y 600 novillos mestizos. Probablemente habrá más hacienda. Comisión sobre vacunos 2 o|o al comprador y 2 o|o al vendedor.—Nota No se suspenderá el remate por mal tiempo.—J. Penazzi é hijos. a1

Saturnino Cabodevilla

Martillero, Ernesto E. Justo

EN MI LOCAL PARACAS 21

EL DOMINGO 6 de Abril á las 2.30 de la tarde, remataremos los siguientes yeguarizos. v6

10 POTROS CLYDESDALE, buena clase y muy desarrollados. v6

10 POTROS PERCHERONES muy desarrollados, como para chatas de reclamo. v6

*10 POTROS SOBRESALIEN*tes, tipos para carruaje de reparto. v6

20 SOBERBIOS PADRILLOS Shire, cruza con Clydesdale. v6

20 CABALLOS Y YEGUAS tiro y silla. v6

LOS TRANVIAS números 43, 74, 24, y 6, los dejan en mi local Paracas 21 y todos los trenes y tranvías que van á plaza Constitución, á dos cuadras del remate Paracas 21 esquina Caseros. v6

Eduardo Montes y Cía.

EL DOMINGO 6 A LAS 2.30 p. m. venderemos en nuestro local Lavalleja 267 á media cuadra de Triunvirato.

*20 POTROS PESADO ESPE*ciales.

EL DOMINGO 6 á las 2.30 venderemos un lote de 20 potros pesado especiales, procedentes de Bagual, F. C. O. del establecimiento Toro Muerto. Provincia de San Luis.

10 POTROS Y PADRILLOS pesado.

EL DOMINGO 6 á las 2.30 venderemos un lote de 10 potros y padrillos pesado, procedentes de Córdoba.

12 POTROS CUARTERONES

EL DOMINGO 6 á las 2.30 venderemos un lote de 12 potros cuarterones, procedentes de Chascomús, F. C. S.

20 - POTROS LIVIANO —

EL DOMINGO 6 á las 2.30 venderemos un lote de 20 potros liviano procedentes de F. Madero y de Passos.

15 CABALLOS DE TIRO —

EL DOMINGO 6 á las 2.30 venderemos en lotes de 15 caballos de tiro procedentes de Carlos Casares. Los tranvías 89 y 99 que corren por Canning y Río de Janeiro pasan á 2 cuadras y los de la empresa Lacroze que corren por Triunvirato á media cuadra del local. Seguramente habrá mucho más de lo anunciado por estar esperando varios lotes que seguramente llegarán el día sábado. v6

Luis Benoit

60 CABALLOS Y POTROS EN Florida, F. C. C. A. en el local Uribelarrea y Unión.

EL DOMINGO 6 de Abril á las 2 p. m. procederé á vender en público remate, estos 60 caballos y potros de excelente calidad y estado, ponni y un espléndido padrillo, sola marca. Sin retirar lote y sin base, los caballos de tiro se pueden probar desde ya. Seña á todo comprador. Comisión 10 o|o. Más datos á mis escritorios, Bartolomé Mitre 441, escritorio 20 y 21, Amenábar 2081. U. T. 3370 Av. y 352

RISSO & PATRON Cía

537—B. MITRE—537

HOY

Hora	Ubicación	Base $ m|n.
	CASAS	
4.—	Concordia 292 esquina Bogotá 3400. . .	32.000
4.—	Azcuénaga 1438 entre Juncal y French. . .	30.000
3.—	Güemes 4673 entre Uriarte y Darragueira. . . .	25.000
8—	Catamarca 1477 y Constitución.	15.000
4.—	En San Martín. 11 de Septiembre 141. . . .	15.000
3.—	Palpa núm. 3171 casi esquina Conde. .	9.000
2.50	Franklin 1048 entre Cucha-Cucha y Pujol.	7.000
3.—	Dungeness 2447 y Sud América.	4.500
	TERRENOS	
Hora	Ubicación	Base $ m|n.
2.30	Plaza entre Zarraga y Avenida Las Incas.	6.— v. c.
4.—	En Morón. Santa Fe y Belgrano. 7 lotes, en 30 meses.	1.50 v. c.

Risso-Patron y Cía.

CASAS

CENTRAL AL NORTE. — Propiedad Arenales 1933. A 100 metros de las Avds. Callao y Santa Fe. En el barrio de los palacios. Con 430 v. c. y 6 habitaciones. Base. 55.000 $. 1|2 á 1 ó 2 años con 7 ojo de interés. Aseada y desocupada. Visitarla del 10 en adelante. Después detalles, B. Mitre 537.—RISSO-PATRON & Cía.
EL DGO. 20 de Abril, á las 4.30. v12ab.

CASA EN EL CABALLITO. Franklin 1048, entre Cucha-Cucha y Pujol. A 2 cuadras de la Av. Gaona, adoquinada y con eléctrico. Barrio moderno, sumamente poblado. Base $ 7000. A plazos. Mide 10 por 21.52 y consta de 2 piezas, galería y dependencias. Cielorrasos de yeso, pisos de tea y mosaicos, carpintería de cedro, pozo con bomba. Visítese. Más datos, Bmé. Mitre 537.—RISSO-PATRON & Cía.
EL DGO. 6 de Abril á las 2.30. m30

CASA AL NORTE, AZCUÉNAGA 1438, entre Juncal y French, es decir en uno de los barrios preferidos de la ciudad. A un paso de las Avds. Santa Fe, Las Heras y Pueyrredón. Adoquinado al frente y eléctrico núm. 56. Base. $ 30.000. A plazos. Terreno de 250 v. c. Consta de sala, vestíbulo, comedor, 4 dormitorios, 1 pieza en altos, baño y cocina, cielos rasos de yeso, pisos de tea y mosaicos, puertas, vidrieras, cloacas, gas y agua corriente. Visítese. Más datos, B. Mitre 537.—RISSO-PATRON & Cía.
EL DGO. 6 de Abril, á las 4. m28

VIVIENDA CHIC EN PALERMO, Güemes 4673, al lado de Darragueira. A una cuadra de la Avenida Santa Fe y de la plaza Italia. Base. $ 25.000 inclusive 11.000 cédulas. Mide 10 de frente por 30.71 de fondo. Consta de frente moderno, sala, escritorio, vestíbulo, comedor con sótano, 3 dormitorios, 2 baños con instalación para agua caliente y artefactos, cocina con económica, marquesinas, cielos rasos de yeso, pisos de tea y mosaicos, carpintería de cedro, persianas de cedro y metálicas, luz eléctrica y demás detalles complementarios, dos patios. Todo de primer orden. Se visita de 2 á 4. Más datos. B. Mitre 537.—RISSO-PATRON & Cía.
EL DGO. 6 de Abril, á las 3. m28

CASA DE FAMILIA, CATAMARCA 1477, entre Constitución y Pavón. Barrio densamente poblado. Con eléctricos para todos rumbos. Base, 15.000 $ que reconoce una hipoteca al 9 ojo de interés, que vence en Mayo próximo con opción á un año más. Consta de bonito frente imitación piedra, zaguán con mayólicas y cancel de cedro, vestíbulo, sala, 2 dormitorios, comedor, baño, despensa, cocina y 1 pieza en altos, cielos rasos de yeso, pisos de tea y mosaicos celosías. Luz eléctrica, gas y agua corriente. Visítese. Más datos, B. Mitre 537. —RISSO-PATRON & Cía.
EL DGO. 6 de Abril, á las 3. m28

ESPLENDIDA CASA-QUINTA en San Martín, 11 de Septiembre 141 esquina Lincoln. Es ubicación sobresaliente. A 100 mts. del eléctrico de Lacroze, á 2 cuadras de la plaza y próxima á la estación del F. C. C. A. Base, $ 15.000. A plazos. Mide 30 por 40. El edificio estilo chalet es sólido, bien construído y consta de hall, sala, escritorio, 2 dormitorios, amplio comedor, baño y vestíbulo con vidrios ingleses, cocina, pieza para servicio, galpón y gallinero, jardín con valiosas plantas escogidas, frutales y parral con zarzo de hierro, luz eléctrica y agua corriente. Reune en conjunto todas las comodidades de una casa-quinta moderna. San Martín es paraje preferido para vivir todo el año, porque cuenta con todos los adelantos de los grandes centros, y por la fácil comunicación con la capital. Allí están radicadas numerosas familias distinguidas. Visítese á toda hora. Más datos, B. Mitre 537.—RISSO-PATRON & Cía.
EL DGO. 6 de Abril, á las 4. m30

CASA A LARGOS PLAZOS. En Belgrano, Palpa 3171, casi esquina Conde. Es barrio preferido para habitar. A un paso de la Av. Colegiales con doble vía de eléctricos y de la estación del Pacífico. Base. $ 9.000 inclusive una hipoteca de pesos 6.186 que se paga por mensualidades de $ 80,53 entre amortización é intereses. El excedente sobre la hipoteca al contado. Mide 10 por 34.50. Edificio sólido que consta de verja de material y hierro, jardín, 2 amplias habitaciones, comedor que cuadra sus patios, baño, cocina y pieza para servicio, galerías, cielos rasos de yeso, pisos de tea y mosaicos. Visítese. Más datos. B. Mitre 537.—RISSO-PATRON & Cía.
EL DGO. 6 de Abril á las 3. m30

CASA EN FLORES—DUNGENESS 2447, entre Sud América (adoquinada) y Fray Cayetano. A 1 cuadra de la Av. Gaona y á la mano del tranvía de Boyacá. Base $ 4500. A plazos. Mide 9.24 por 39.26 y consta de 2 piezas grandes y 1 chica, cocina, etc. Pisos de tea y mosaicos. Pozo de balde y fondo con muchas plantas. Llaves al lado, en la cantina. Visítese. Más datos. Bmé. Mitre 537.—RISSO-PATRON & Cía.
EL DGO. 6 de Abril á las 3. m30

Visiten HOY

LOS 70 TERRENOS en FLORESTA

Con frente á la gran Avenida Escalada y calles Miralla, Alvariño, Videla Castillo, Zuviría y Araujo, que remataremos

El Domingo 13 de Abril, á las 2.30

BASE, 10 PESOS POR MES Y POR LOTE

En 80 MENSUALIDADES

Son terrenos altísimos. Están rodeados de edificios.

Risso-Patrón & Cía.

PROPIEDAD FLAMANTE para renta.—De bajos y altos, Concordia 292 y 94 esquina Bogotá 3400. Con tranvía á pocos metros por Bacacay. A 1 cuadra del bulevar Avellaneda, á 2 de la Av. Rivadavia y á 4 de la estación Vélez Sársfield. Barrio de primer orden, todo nuevo. Base, pesos 32.000. A plazos. Edificio construído con materiales escogidos, que consta de: planta baja: salón para negocio con gran sótano y piso de mosaicos, vestíbulo, 3 habitaciones, baño, cocina, 2 vidrieras grandes y 2 chicas con cortinas metálicas. Piso alto: con su entrada independiente, sala, vestíbulo, comedor, 3 dormitorios, pieza para servicio, baño y cocina. Cielos rasos decorados, pisos de tea y mosaicos, celosías de cedro y metálicas, excelente carpintería. Escalera de mármol. Los baños completos con bañadera, bidet, etc. Todas las piezas con artefactos. Gas y agua corriente. Adoquinado pago. Ofrecen $ 330 de alquiler. Visítese á toda hora. Más datos, B. Mitre 537.—RISSO-PATRON & Cía.
EL DGO. 6 de Abril, á las 4. m30

PARA HABITAR EN VILLA Urquiza. Cómoda y muy linda casa. Pacheco 3143. En el punto de mayor valorización. Base $ 6.000. A plazos. Mide 10 por 56.15. Su edificio sólido y construído con materiales elegidos consta de 2 amplias habitaciones, comedor que cuadra sus patios, baño, cocina y dependencias. Galería, cielos rasos de yeso, decorados, pisos de tea y mosaicos, carpintería y celosías de cedro, jardín al frente. Está próxima á la plaza, iglesia, colegio, mercado. Es barrio de familias, moderno y que progresa á diario. Visítese. Más datos, Bmé. Mitre 537.—RISSO PATRON y Cía.
EL DGO. 13 de Abril á las 2.30. a6

CASA para NOVIOS, URIARTE 2328, al lado de Charcas. A 2 cuadras de la Av. Santa Fe y de la plaza Italia, ó sea en pleno Palermo. Construcción esmerada en la que todo es de primera clase. Distribución hábil. Base $ 18.000 á plazos. Consta de frente imitación piedra, con balcones y celosías, vestíbulo, sala, escritorio, comedor, 2 dormitorios, baño, cocina, 1 pieza en altos y dependencias. Cielos rasos de yeso decorados, pisos de tea y mosaico, carpintería, celosías y cancel de cedro, ricos papeles. Vereda de mosaicos, y adoquinado al frente. Desocupada y lista para habitar. Visítese. Agradará á todos. Más datos, Bmé. Mitre 537.—RISSO PATRON y Cía.
EL DGO. 13 de Abril, á las 3. a6

PRECIOSA CASA EN BELGRANO, 3 de Febrero 3250. Casi esquina á M. Pedraza y á 100 metros de la estación Núñez. Base pesos 9.000. A plazos. Mide 10 por 30. Consta de 2 amplias habitaciones, comedor que cuadra el patio, baño, cocina, 2 piezas en altos, galerías y comodidades generales. Verja de material y hierro y jardín al frente. Está rodeada de edificación de mérito. La proximidad á la estación del ferrocarril aumenta su importancia. Más datos. Bmé. Mitre 537.—RISSO PATRON y Cía.
EL DGO. 13 de Abril á las 4.30. a6

809 HECTAREAS DE RICO CAMPO

DIVIDIDO EN 4 FRACCIONES

En Trenque Lauquen

A 1 1|4 leguas al S. de la estación. Base $ 180 la hectárea, á largos plazos.

El Jueves 10 de Abril á las 4

Pidan planos. Estudien este negocio.

RISSO-PATRON & Cía.

TERRENOS

EN MORON—7 LINDOS TERRENOS. En 30 mensualidades. La esquina Santa Fe y Belgrano. A 6 cuadras al Sud de la estación á la mano de la plaza y á 2 cuadras del adoquinado y en la esquina luz eléctrica. Rodeados de edificación completa. Base $ 1.50 v. c. Son lotes de 10 á 15.23 de frente por 39.65 á 42.65 de fondo. Se dará opción, lo que permitirá adquirir toda la fracción para hacer allí la propiedad de recreo. Para casas de empleados son inmejorables. Condiciones de la venta: 3 mensualidades en el acto del remate y 2 más al retirar la libreta dentro de los 15 días de la venta. Comisión 2 ojo. Escrituras inmediatas por la oficina del señor Santiago J. Rassetto. Más datos y planos á nuestra casa, Bmé. Mitre 537.—RISSO-PATRON Y Cía.
EL DGO. 6 de Abril á las 4. m30

A POCOS METROS DE LA Avenida Alvarez Thomas, 3 preciosos lotes. Plaza entre Zarraga y Av. Los Incas y Zarraga entre Plaza y Tronador. Base $ 6 v. c. A plazos. Miden 10 por 50 y 10 por 40. Son indicadísimos para la casa habitación ó de renta por su proximidad á la Av. Alvarez Thomas que tiene doble vía de eléctricos y está á 30 metros. Actualmente se levantan allí numerosos edificios de importancia. Más datos Bmé. Mitre 537—RISSO-PATRON & Cía.
EL DGO. 6 de Abril, á las 2.30. m30

EN NUEVA POMPEYA — 3 terrenos á 100 metros de la Av. Sáenz, adoquinada y con doble vía de eléctricos (núm. 47) y á dos cuadras de la estación Sáenz, del F. C. de Trocha Angosta. Con frente á la calle Centenario y á 10 metros de la iglesia. En el punto más alto de esa importantísima zona obrera. Los terrenos están un metro más alto que la Av. Sáenz. Base pesos 4 v. c. Son dos lotes unidos de 10 por 19.55 y otro de 10 por 29.44. Se venderán con opción. Visítese. Más datos y planos á nuestro salón de ventas, B. Mitre 537, donde se efectuará el remate.—RISSO PATRON y Cía.
EL JUEVES 10 de Abril á las 4. a6

70 TERRENOS EN 80 MESES. En Floresta. A 300 mts. al Este del tranvía de Larrazabal. Con frente á la gran Av. Escalada y calle Miralla, Alvariño, Videla, Castillo, Zuviría y Araujo. Base $ 10 por mes, en 80 mensualidades, sin interés. Son terrenos altos, rodeados de edificación, que se valorizan rápidamente. Inmejorables para empleados, para obreros, para colocar pequeños capitales. Es cuestión de hacerse propietario de una fracción de tierra de porvenir seguro, con solo disponer de una pequeña cuota mensual. Condiciones de pago: 3 mensualidades en el acto del remate y 3 más al retirar la libreta dentro de los 30 días de la venta. Comisión 2 ojo. Descuento del 10 ojo al que pague al contado. Con la obligación de escriturar después de pagadas 10 nuevas mensualidades, por ante la escribanía del señor Ricardo Puig Lómez. El día del remate á las 2 de la tarde saldrán tranvías gratis de la esquina Rivadavia y Lacarra. Más datos y planos á nuestra casa. Bmé. Mitre 537.—RISSO-PATRON & Cía.
EL DGO. 13 de Abril á las 2.30. m30

120 LOTES EN ESCOBAR — En 30 mensualidades. Con 3.000 árboles frutales seleccionados. A 8 cuadras al SO. de la estación. Con frente á la gran avenida del Pilar y á pocos metros de la cañada del Real. Con la perspectiva del ferrocarril del Tigre á Matheu, que pasará por Escobar y con luz eléctrica en breve. Terrenos altos de gran porvenir rodeados de hermosas fincas de recreo. Base pesos 2 por mes y por lote. Son terrenos de medidas convenientes. Se dará opción. Títulos definitivos. Tren gratis de Retiro Este á las 12.30. Después más detalles. Pidan planos á nuestra casa, B. Mitre 537.—RISSO PATRON y Cía.
EL DGO. 20 de Abril á las 2. v10

TERRENO EN FLORESTA, Entre edificios. Basualdo al lado de la Av. Provincias Unidas con doble vía de eléctricos y á 2 cuadras del bulevar Escalada. Base $ 4.50 la v. c. Mide 10 por 31. Está rodeado de modernas construcciones. Es barrio realmente progresista. Más datos Bmé. Mitre 537.—RISSO PATRON y Cía.
EL DGO. 13 de Abril, á las 3. a6

EN BELGRANO — EN 48 meses, sin interés. La esquina Cramer y Jaramillo, en 5 lotes. Base $ 6 y 8 v. c. Entrando en un lote un edificio que da renta, compuesto de sala, 2 piezas, cocina y 2 piezas más en altos. En otro lote un galpón. Son terrenos de dimensiones especiales. Distan solo 100 metros de la Av. Republiquetas adoquinada y con tranvía eléctrico y están próximos al nuevo jardín zoológico del parque Saavedra, que se inaugurará en breve. Por frente estos terrenos pasará el eléctrico de Cramer. Es barrio moderno, completamente edificado. Pocas veces se ofrecen lotes tan bien situados en tan ventajosas condiciones de pago. Más datos y planos á nuestra casa Bmé. Mitre 537.—RISSO PATRON y Cía.
EL DGO. 13 de Abril, á las 4. a6

EN BELGRANO, LINDO TERRENO. Entre edificios. Jaramillo entre Conde y Freyre. A 100 metros de la Av. Republiquetas, adoquinada. Base $ 4 v. c. Mide 10 por 40.81. Está á pocos pasos del parque de Saavedra, donde se inaugurará en breve el nuevo jardín zoológico. Es barrio que avanza rápidamente. Más datos Bmé. Mitre 537.—RISSO PATRON y Cía.
EL DGO. 13 de Abril á las 4. a6

EN BELGRANO, A 100 Mts. de la Av. Cabildo. 3 lotes de dimensiones especiales. Amenábar entre Vilela y Paroissien. Base $ 7 v. c. Miden 10 por 25 cada uno. Su proximidad á la Av. Cabildo con doble vía de eléctricos y la edificación de lujo, que día á día se levanta en ese paraje, hacen que este sea un sitio de mucho porvenir y valorización. Más datos. A Bmé. Mitre 537.—RISSO PATRON y Cía.
EL DGO. 13 de Abril á las 3.30. a6

EN LANUS, UN LINDO TERRENO García Torres entre Carlos Tejedor y José M. Moreno. Es el lote 8 de la manzana U. A 7 cuadras al Este de la estación. Frente al aserradero de don José Francia. Barrio pobladísimo y de gran adelanto. Base $ 2 v. c. Mide 10 por 50. Es un terreno indicadísimo para edificar la casa propia. Más datos Bmé. Mitre 537—RISSO PATRON y Cía.
EL DGO. 13 de Abril á las 4. a6

CAMPOS

NOTABLE CAMPO EN TRENQUE LAUQUEN. Cuartel 10. A una legua y 1|4 al Sur de la estación del ferrocarril, 809 hectáreas divididas en 4 fracciones. Tierra especial para toda clase de cultivo; lo más rico de esa ponderada zona. Alambrado con seis hilos lisos y uno de púa en todo su perímetro. Completamente rodeado de importantes establecimientos agrícola-ganaderos. Base, $ 150 la hectárea. Mitad al contado y mitad á 1, 2 y 3 años con 8 ojo de interés. Es campo que recomendamos sin reservas, como algo muy especial. Ocupa precisamente el centro de esa región que se singulariza por sus espléndidos alfalfares. Comprarlo es asegurar un negocio de importancia, ya sea que se destine á ganadería ó agricultura ó simplemente que se piense en esperar valorización. Allí habrá, seguramente considerable aumento de valor. La subdivisión en 4 lotes en la forma de pago, facilita su adquisición. Para visitarlo, dirigirse á Domingo Córdoba en Trenque Lauquen. Pidan informes y planos á nuestra casa. B. Mitre 537, donde se efectuará el remate.—RISSO-PATRON & Cía.
EL JUEVES 10 de Abril, á las 4 m16

JUDICIAL — 5.100 HECTAREAS de campo en la Pampa Central, sección 19a, fracción C de las cuales 5.000 hectáreas están ubicadas en la parte Sur del lote 11 y 100 hectáreas en el ángulo SO. del lote 12. Están unidas y lindan por el Norte con la señora María J. de Pradère; por el Sur y Este, con los herederos de don Francisco Ambrosetti y por el Oeste, con los del señor Cook. Figura en el plano gráfico á nombre de la sucesión de don Benito Herrero. Tasación $ 8 la hectárea. Base de venta, las 2|3 partes ó sea $ 5.33 la hectárea. Venta por orden del señor juez doctor Raimundo Naveira, secretaría doctor Armando F. Lasptur, en el juicio sucesorio de don Benito Herrero. Seña, $ por ciento. Comisión, 2 por ciento. Más datos y planos. B. Mitre 537 donde se efectuará el remate.—RISSO-PATRON & Cía.
EL JUEVES 10 de Abril, á las 4. m27

CAMPO EXCEPCIONAL EN Marcos Paz. De 41 hectáreas. A 5 cuadras de la estación del Midland, 15 de la iglesia y de las 2 estaciones del F. C. Sud y de la C. General de Ferrocarriles. Con frente á los caminos generales á Rodríguez y Navarro. Con poblaciones de material, árboles frutales y de sombra, varias divisiones alambradas, alfalfa y teléfono. Es tierra riquísima y especial para todo lo que se desee, á solo 1 hora de la capital y con 30 trenes diarios, y reputado como lo más valioso de esa localidad, donde su valor territorial no tiene valuación posible. Base $ 600 la hectárea, dándose $ 25.000 á 1 ó 2 años de plazo, con el interés corriente en plaza. Para visitarlo preguntar por el cochero Guardia. Más datos y planos á nuestra casa, Bmé. Mitre 537, donde se efectuará el remate.—RISSO-PATRON & Cía.
EL JUEVES 10 de Abril, á las 4. m29

100 HECTAREAS DE CAMPO en la colonia Teodolina. En el deslinde de las provincias de Buenos Aires y Santa Fe. A 2 1|2 leguas de las estaciones Teodolina y Villa Cañas, F. C. P. y á una legua al Oeste del pueblo. Campo alto, apto para agricultura y ganadería. Tierra riquísima que ha dado en la última cosecha, un rendimiento de 28 fanegas de trigo por cuadra. Con agua dulce de 4 á 5 metros de profundidad. Base, $ 80 la hectárea. Para liquidar. Está alambrado en todo su perímetro. Se visita por Teodolina. Preguntar por el cochero Luis Peralta. Más datos y planos á nuestra casa, B. Mitre 537, donde se efectuará el remate.—RISSO-PATRON & Cía.
EL JUEVES 10 de Abril, á las 4. a1

Nota — En todas las ventas exigiremos del comprador el 8 ojo de seña y el 2 ojo de comisión (sin excepción).
RISSO-PATRON & Cía.

JUAN DANERI

641 Lavalle 641—U. Telef. 4205, Avenida

JUDICIAL — CASA, CALLE Conde 1350, entre las de Olaguer y Arredondo; próxima á la Av. Avilés, con los tranvías 88 y 97, paraje sumamente alto. Se compone de 4 piezas, 2 piecitas. Mide 7m70 de frente por 37m27 de fondo costado Nordoeste y 27m71 costado Sudeste. Ad corpus. Orden del señor juez de la. instancia doctor Nicanor González del Solar, secretaría del doctor Alberto C. Oderigo. Juicio Seijo doña Dolores contra Sánchez don Julio (su sucesión) y por división de condominio.
EL DOMINGO 13 de Abril á las 4.30 de la tarde en la misma, procederé á su venta con la base de $ 10.000 m|n al contado ó sean las 2|3 partes de su tasación. Título perfecto. Escritura por la oficina de don Federico Sanguinetti. Seña 8 ojo. Comisión 2 ojo. Más datos Lavalle 641.—Juan Daneri.

JUDICIAL — DOS PRECIOSOS lotes de terreno calles Dorrego y Cabrera, barrio progresista, casi todo edificado, de alta y rápida valorización. Miden el lote núm. 1 (esquina) 10m65 frente á Cabrera igual á 12v297, y 22m23 frente á Dorrego (25v668) y contrafrente costado Esto 21m63 (24v975), contrafrente costado Sud 6m25 (7v216), lote núm. 2, mide 8m66 frente á Cabrera (10v.) igual contrafrente, fondo costado Oeste 21m63 (24v975) y 21m41 costado Este (24v731). Orden del señor juez de la. instancia doctor Nicanor González del Solar, secretaría del doctor Alberto C. Oderigo. Juicio Seijo doña Dolores contra Sánchez don Julio (su sucesión) y por división de condominio.
EL DOMINGO 13 de Abril á las 3 de la tarde sobre los mismos los venderé con las bases de las 2|3 partes de sus respectivas tasaciones, el lote núm. 1 con base de $ 15 los setenta y cinco decímetros cuadrados ó sea la v. c. al contado, el lote núm. 2 con base de $ 12 los setenta y cinco decímetros cuadrados ó sea la v. c. al contado. El adoquinado en construcción por cuenta de los compradores. Título perfecto. Escrituras por la oficina de don Federico Sanguinetti. Seña y á cuenta de precio 8 ojo. Comisión 2 ojo. Más datos Lavalle 641.—Juan Daneri. m29

S. A. Cremona

PROPIEDAD ESQUINA A plazos, á todo costo en el Caballito. Calle Monte Egmont 1525 esquina Seguí, á una cuadra de Bella Vista con el eléctrico número 88, á 4 de los bulevares Gaona y San Martín, con las líneas números 89, 99, 95, 94 y 86. Barrio moderno. Mide 9.78 varas á Seguí, 27.50 á Monte Egmont, y 12.12 en el contrafrente; su edificación en dos cuerpos consta la esquina de salón con sótano, 1 habitación y demás detalles, la casita que le sigue, con 4 piezas, cocina, w. c., baño, patio, carpintería de cedro, etc., pozo semisurgente con molino. Base, $ 17.500 de la que se deducirán $ 7.000 en cédulas argentinas á estilo de plaza y el excedente mitad al contado y mitad al 31 de Diciembre de 1913, con 7 ojo de interés.
EL DOMINGO 6 de Abril, á las 4.30, Visítese. Seña, 8 por ciento. Comisión, 2 por ciento. Datos, San Martín 56, altos.

EN TALLERES, F. C. SUD. —Cuatro lotes pequeños en 30 mensualidades sin interés. Base, $ 10 al mes el lote; esquina Viamonte y Berlín á pocas cuadras de la estación, á 15 minutos de Constitución, barrio todo edificado.
EL DOMINGO 6 de Abril, á las 2 de la tarde. Se exigirá una mensualidad en el remate y 2 más al escriturar. Comisión, 2 por ciento. Planos y datos, San Martín 56.

UNA VENTA FORZOSA, EN Ramos Mejía, Casa esquina para negocio, nueva y bien concluída, frente á Butner, á 5 cuadras al SO. de la estación del tren y 1 al Oeste del camino á San Justo y del almacén La Coronita. Mide 10 vs. por 30, con salón y dos grandes piezas, cocina, w. c., galería, sótano, etc. pisos tea, cielos rasos yeso, mosaicos, etc. Base, $ 5.600 m|n.
EL DGO. 13 de Abril á las 2 1|2. Con llave en mano. Visítese. Seña 8 ojo. Comisión 2 ojo. Datos, San Martín 56 (altos). a6

ESQUINA CENTRAL EN VILLA Devoto. A plazos. Frente á la estación del tren, en medio de los mejores chalets. Calle Lazar y Gualeguaychú. Frente E. y S. Mide 22v76 á Gualeguaychú, 21v41 á Lazar y 23.11 al SO. Base, $ 13 v. c. Tercera parte al contado y resto á 6 y 12 meses sin interés.
EL DGO. 13 de Abril á las 4 1|2 A liquidar; es apto para chalet, renta ó negocio. Seña 8 ojo. Comisión 2 ojo. Planos, San Martín 56.—S. A. Cremona. a6

Alberto F. Ramella

EN FLORES — A MEDIA cuadra de la Avenida Bella Vista y 3 al Norte de la Avenida Gaona, lindo lote de terreno de 10 varas de frente por 36 de fondo más ó menos, calle Vírgenes entre Bella Vista y Trelles. Barrio que ha adelantado admirablemente; rodeado de edificación moderna y con la comodidad de las líneas de tranvías próximos. 1|2 al contado, 1|2 á un año de plazo, sin interés. Sin base, por lo que den.
EL DOMINGO 13 de Abril, á las 4 de la tarde. Títulos perfectos. Seña, 8 por ciento. Comisión, 2 por ciento.—Alberto F. Ramella. a3

SAUL Z. HERRERA

1p

20 LOTES ESPLENDIDOS á liquidar, en Floresta. A 1 cuadra de Rivadavia y del eléctrico núm. 2 á Liniers. Calles Alvariño, Ramón L. Falcón, Ascasubi, Ercilla y Miralla; sup. de 200 á 570 v. c. Sin base, á tanto la v. c.; lindando con edificios, á solo 200 mts. de los talleres de Liniers, donde el comercio es activo y la valorización es sorprendente. Títulos perfectos ante los escribanos González Cané y Otto Spangenberg de Almagro. Más datos y planos, Corrientes 633 ó sucursal Flores, Rivadavia 7317.—Saúl Z. Herrera. Rte. 106.
EL DGO. 6 de Abril, á las 3.30. m30

CASA EN 100 MESES, SIN interés. En Floresta, calle San Nicolás esquina Dungeness. Mide 17.50x21.50 vs. Base, $ 35 por mes, que redictua de renta. Edificio compuesto de 2 piezas, cocina, jardín, árboles, etc. A 1 cuadra de Gaona y 5 de Avellaneda, con eléctrico. Más datos, Corrientes 633 ó sucursal Flores, Rivadavia 7317.—Saúl Z. Herrera. Rte. 111.
EL DGO. 6 de Abril, á las 4.30. m30

MEJOR QUE JUDICIAL — Vistoso chalet de elegante estilo, calle M. Dinero 3317 y Bahía Blanca. Base 5.000 $. por mensualidades. Edificio en cal, de verja y jardín, 3 dormitorios, baño, pieza chica, cocina, w. c., pileta, galería, mosaicos. Barrio inmejorable, á 50 v. de la fábrica de fósforos La Unión. Más datos, á Corrientes 633 ó sucursal Flores, Rivadavia 7317.—Saúl Z. Herrera. Rte. 110.
EL DGO. 6 de Abril, á las 5. m30

UNICO E IDEAL LOTE — En Floresta. Calle Azul entre Remedios y Arrecifes. Mide 10x40 vs., al lado del número 762. Base única de venta, 6 $ v. c. A 2 y 4 cuadras de Directorio y P. Unidas, con eléctrico. Barrio espléndido. Más datos, Corrientes 633 ó Rivadavia 7317.—Saúl Z. Herrera. Rte. 109.
EL DGO. 6 de Abril, á las 3. m30

CULPINA 345, FINCA CENTRAL. Como judicial. Por división de condominio, en terreno de 8.06x47.87 vs. Base 8.000 $, á plazos. Edificio de 3 piezas y dependencias, árboles frutales, gas, aguas corrientes, luz eléctrica y adoquinado, éste á cargo del comprador. A 3 y 5 cuadras de Rivadavia y plaza de Flores. Datos, Corrientes 633 ó Rivadavia 7317.—Saúl Z. Herrera. Rte. 114.
EL DGO. 6 de Abril, á las 2.30. m30

CHUBUT Y CAMPICHUELO Magnífica esq. Sobre el Parque Centenario, en lo chic de esa regia y culminante ubicación. Calle Campichuelo y Antonio Machado; con sup. de 316 v. c. Sin base, á liquidar, 1|2 al contado y 1|2 á 1 año; interés 9 ojo. A 50 vs. de Chubut y vis á vis al Parque. Más datos, Corrientes 633 ó Rivadavia 7317.—Saúl Z. Herrera. Rte. 113.
EL DGO. 6 de Abril, á las 4. m30

LAFUENTE 791 — CASA BARATA. Como judicial. En Flores. Base 3.000 pesos, á plazos, para liquidar, por división de condominio. Edificio de 3 dormitorios, cocina y w. c. Barrio espléndido, á 1, 2 y 3 cuadras de las Avdas. San Pedrito, Directorio y Varela, todas con eléctrico. Más datos, Corrientes 633 ó Rivadavia 7317.—Saúl Z. Herrera. Rte. 115.
EL DGO. 6 de Abril, á las 4. m30

EN FLORES — 2 LUJOSAS fincas de estilo moderno, Tandil 2743 y 2763, entre Culpina y Lafuente; la 1a, mide 10x65 vs. Base $ 16.000, á plazos. Edificio de sala, frente imitación piedra, gran balcón, 3 dormitorios, comedor que cuadra el patio, otro dormitorio, c. de baño, cocina y w. c., de servicio, etc. La 2a., Tandil 2763. Edificio flamante, en cal. Mide 10x40 vs. Base $ 11.000, á plazos. Se compone de 3 dormitorios, comedor, cuarto de servicio, cocina, c. de baño y w. c. Estas propiedades lucen excelente carp. de cedro, c. de yeso, decorados, mosaicos, mármoles, galerías de material, p. de tea y espléndidas molduras, que embellecen el conjunto; gas y aguas corrientes. Distan 1 cuadra de las Avdas. Varela, San Pedrito y Directorio y 5 de Rivadavia, con eléctrico. Datos, Corrientes 633 ó Rivadavia 7317.—Saúl Z. Herrera. Rte. 116.
EL DGO. 13 de Abril, á las 3.30. v13

12 LOTES, EN 80 MESES — En Capilla del señor, F. C. C. A., á 2 cuadras de la plaza, iglesia, municipalidad y colegio ó sea en el centro de ese importante pueblo. Base 5 $ por mes el lote. Frente á las calles Moreno y vía del F. C. C. A. y lindando con la sucesión de Leandro Monteguía y Dec. Ucrcelay. Títulos perfectos por el escribano Zenón Palma y posesión inmediata por el agrimensor nacional Enrique A. Pujadas. Más datos, Corrientes 633 ó Rivadavia 7317.—Saúl Z. Herrera. Rte. 105.
EL DGO. 13 de Abril, á las 2. v7

EN LANUS — 4 LOTES. A plazos. Soberbiamente ubicados, frente á la amplia Avda. General Rodríguez esq. Lavalle. Base $ 2 v. c., 1|2 al contado y 1|2 á 1 año, sin interés. A 7 cuadras de la estación al NE. Barrio densamente edificado y con luz eléctrica. Más datos y planos, Corrientes 633 ó Rivadavia 7317.—Saúl Z. Herrera. Rte. 116.
EL DGO. 13 de Abril, á las 2. v7

5 LOTES Y 1 CASA — EN 80 y 100 meses, sin interés. En Haedo, F. C. O., frente á la Avda. Independencia (hoy Pueyrredón) esq. Italia; lindando con el Colegio del Estado núm. 12 y vis á vis á la regia mansión del Sr. Aramburú. Base 7 $ por mes los terrenos y 25 $ la mensualidad la casa, que se compone de 3 piezas, cocina y w. c., p. de tea, galería, etc. Barrio espléndido, á 4 y 7 cuadras de Rivadavia (adoq.) y estación Haedo. Títulos perfectos en el acto por el escribano Otto Spangenberg de Almagro. Más datos y planos, Corrientes 633 ó Rivadavia 7317.—Saúl Z. Herrera. Rte. 120.
EL DGO. 13 de Abril, á las 3.30. v13

EN MATADEROS — VALIOSO y espléndido terreno. Calle Olfden, al lado del núm. 1731, entre Tapalqué y Areco. Mide 10x73.52 vs. Base única, $ 4 v. c. A 100 mts. de las Avdas. P. Unidas y Murguiondo, con eléctrico núm. 48. Datos, Corrientes 633 ó Rivadavia 7317.—Saúl Z. Herrera. Rte. 119.
EL DGO. 13 de Abril, á las 2.30. v13

Tomás Caballero

HOY

JUDICIAL. — EN FLORES la propiedad Avenida Gaona 1976, entre Andrés Lamas y Terrero. Barrio importante y con toda clase de comunicaciones. Los tranvías 89 de Flores á plaza Italia y el 99 de Vélez Sársfield á B. Mitre y Maipú, Chacabuco, Moreno, pasan por su frente. A 150 metros está la Avenida Bella Vista, con la línea 88 de Flores á Belgrano. Es construcción sólida, moderna y dispuesta con medidas exactas para dos casas, con sólo levantar un cerco en medio del edificio. Tiene cimientos de 0.60, paredes de 0.45 y tabiques de 0.30; servicio de agua corriente, de semisurgente con molino. Pozos y sumideros asépticos, combinados, sistema inglés; cloacas y desagües de ordenanza y dispuesto para la conexión con la cañería de la calle. Techos de azotea, tirantes de acero y bovedillas dobles, caños de desagüe de hierro, etc. Edificio de dos cuerpos, separados por gran portada de cedro, con escalinatas de mármol y dispuesta para dos zaguanes, sin hacerle modificación. Frente imitación piedra, estilo dórico hecho á mano. Está ocupado por la escuela 27 del consejo XII. Consta de dos grandes salones, separados por la portada indicada, cuatro interiores, pieza para la dirección, depósito, y otra con cinco w. c., 8 mingitorios y seis lavatorios, todo de mármol, cocina, etc. Cielos rasos de yeso, pino de tea, carpintería de cedro, patios y corredores con mosaicos de primera. Puede visitarse. El remate se efectuará sobre la misma propiedad
EL DOMINGO 6 de Abril, á las 3, de acuerdo con el siguiente edicto. Informes, Corrientes 518.—Tomás Caballero.

EDICTO JUDICIAL

Por orden del señor juez en lo civil de la capital, doctor González del Solar, se hace saber que el martillero señor Tomás Caballero, procederá á la venta en remate, de la propiedad ubicada en esta capital, calle Gaona 1976, entre las de Terrero y Andrés Lamas, edificada en terreno de diez y seis metros treinta y dos centímetros de frente al Norte, por treinta y seis metros, treinta centímetros de fondo. Reconoce un contrato de arrendamiento á favor del Consejo Nacional de Educación, que rige desde Junio 6 de 1908 á Junio 6 de 1913, á razón de pesos 200 por mes. Sale á la venta, con la base rebajada de treinta y ocho mil cuatrocientos pesos moneda nacional, y en virtud del juicio ejecutivo, seguido por doña Carolina Barbieri de Fernández, contra don Juan B. Patau, que tramita por la secretaría á mi cargo. El martillero exigirá del comprador el 8 por ciento de seña y el 2 por ciento de comisión á su cargo.—Buenos Aires, Febrero 27 de 1913.—J. C. Carlomagno, secretario. v1ab.

HOY = A LA 1.25 = HOY

160 lotes en Villa Circunvalación

sobre la estación y entre edificios

¡¡BASE $ 6 EL LOTE POR MES!!

Con 10,000 ladrillos gratis, préstamos para edificar y solo dos mensualidades como única seña.

HOY A LA 1.25 saldrá un tren gratis de ida y vuelta de la estación Buenos Aires (calles Vélez Sarsfield y Suárez), á la cual conducen los tranvías 24, 29 ó 69. Parará en Sáenz.

Furst Zapiola & Cía.

VILLA CIRCUNVALACION. 160 lotes rodeando la estación Circunvalación, y á 18 minutos del centro, bulevar por medio con la capital federal. Entre los pueblos que circundan á la ciudad, no habrá otro que lo supere en altura al formado por estos terrenos donde se ha levantado una nutrida edificación de chalets, importantes casas de comercio, escuelas, policías y el gran establecimiento de los señores Maveroff y Cía., en el cual trabajan un gran número de obreros. La valorización de estos terrenos es continua y rápida, y es natural que así suceda por cuanto cuenta con mayores ventajas y adelantos que otros muchos pueblos de otras líneas donde la tierra se paga cinco veces más. Los que no hayan visitado la Villa Circunvalación, deben hacerlo aun cuando no lleven fines de comprar, y se darán cuenta de que es un barrio que cuenta con factores bastantes para valorizarse inmediatamente. Se están ultimando los trabajos para la construcción de un tranvía que partiendo de esta villa empalme con las líneas núms. 45 y 48 que van á plaza de Mayo. (Véase LA PRENSA del 13 de Marzo pasado). Base 6 pesos el lote por mes en 100 mensualidades, sin interés, con 10.000 ladrillos gratis á los que primero edifiquen. Unico desembolso 2 mensualidades.

EL DOMINGO 6 de Abril á la 1.25 saldrá un tren gratis de la estación "Buenos Aires", calles Vélez Sársfield y Suárez, á la cual conducen los tranvías núms. 24, 29 y 69. Este tren parará en la estación Sáenz. Comisión 2 ojo. Títulos perfectos é inmediatos. Pidan planos y boletos gratis en nuestra casa, Rivadavia 640.—Furst Zapiola y Cía. m26

UNA MANZANA EN PALERMO

DIVIDIDA EN 35 LOTES

FRENTE A LAS CALLES

BOMPLAND-FITZ ROY-CASTILLO-LOYOLA

SIN BASE, A TANTO LA MENSUALIDAD

EN 100 MENSUALIDADES

EL DOMINGO 27 DE ABRIL A LAS 3

FURST ZAPIOLA Y CIA.

MANZANA EN PALERMO.— —Dividida en 35 lotes en 100 mensualidades, sin interés. Nunca hasta hoy ha podido presentarse una venta que reúna condiciones más ventajosas para el comprador que ésta que ofrecemos de terrenos admirablemente situados y que cuentan con todas las comodidades de los barrios modernos, tales como: tranvías, adoquinado, luz, etc. Esta venta viene á llenar un vacío entre los que anhelan adquirir un pedazo de tierra central mediante un pequeño desembolso mensual. Los terrenos que ofrecemos están á 1 y 3 cuadras de dos importantes avenidas, Rivera y Triunvirato, la primera continuación de Córdoba y la segunda Corrientes, ambas con varias líneas de tranvías eléctricos, y dan frente á las calles Bompland, Fitz Roy, Castillo, Loyola, Aguirre y Carranza, siendo lo único que queda disponible en ese barrio sin edificar. Venta sin base á tanto la mensualidad, en 100 meses, sin interés, y una mensualidad de seña y el 2 ojo comisión, único desembolso que se hará para entrar en posesión del terreno y para edificarlo al se quiere.

EL DOMINGO 27 de Abril á las 3, sobre los terrenos. Para visitarlos tomar cualquiera de los tranvías núms. 87, 94, 95, 96 y 97, que cruzan á una cuadra de los terrenos, ó los de Lacroze que van por Triunvirato. Las mensualidades restantes se abonarán en el Banco Germánico. Reconquista 31. Descuento contra el pago al contado 1á ojo. El adoquinado que tienen algunos de los lotes está pago. Pidan planos y datos en Cangallo 382, ó en nuestra casa Rivadavia 640.—Furst Zapiola y Cía. 1p

TERRENOS BARATOS, BIEN UBICADOS

ALTOS Y AL ALCANCE DE TODOS

118 LOTES EN VILLA INSUPERABLE

A 600 metros de la entrada principal de los Nuevos Mataderos, á donde llegan los tranvías núm. 45 y 48, y sobre la Avenida Chicago (adoquinada).

¡BASE $ 5 LA MENSUALIDAD!

El Domingo 13, á las 2.30

Tranvías, automóviles y coches gratis. Pidan planos y boletos en Avenida Chicago 6502; en Rivadavia 5906 ó en Rivadavia 640.

FURST ZAPIOLA & Cía.

118 LOTES EN MATADEROS En Villa Insuperable, á 800 metros de la entrada principal de los Nuevos Mataderos, hasta donde llegan de Plaza Mayo los tranvías números 45 y 48, y á pocos metros de la Avenida Chicago (adoquinada en parte), se hallan los 118 lotes que ofrecemos en venta, la mayoría de los cuales están entre edificios y en una de las lomas más lindas que rodean la ciudad. Según puede verse en LA PRENSA del 12 de Marzo han sido comenzados los trabajos para la construcción del tranvía á nafta de la concesión Balestra, que partiendo de la Estación Circunvalación, cruzará por estos terrenos é irá á empalmar en combinación con los tranvías 45 y 48, que van á Plaza Mayo. Este unido á la continuación del adoquinado de la Avenida Chicago que desemboca frente á estos terrenos y que ya está adoquinada hasta 500 metros antes de llegar á estos, dará mayor impulso al progreso de este populoso barrio. Los lotes se entregarán amojonados y dentro de líneas municipales, teniendo cada manzana su número correspondiente á fin de facilitar á los interesados la busca de cada lote. Base 5 $ el lote por mes, en 100 mensualidades, sin interés. Unico desembolso 2 mensualidades y el 2 ojo de nuestra comisión.

EL DOMINGO 13 de Abril de 1 á 1.30 de la tarde, saldrán tranvías gratis de la Plaza de Mayo (Victoria y Paseo Colón), los que podrán tomarse también á su paso por Paseo Colón, Chile, Entre Ríos, Independencia, Boedo, Carlos Calvo, Río Cuarto, Provincias Unidas, Murguiondo, Areco y San Fernando, los cuales llevarán carteles de remate. Los que no quieran ir en los tranvías gratis, tomarán el tranvía número 42 con combinación con los tranvías números 45 ó 48, los cuales llegan hasta la entrada principal de los Mataderos (San Fernando y Chicago), y allí tendrán carruajes gratis que los conducirán á los terrenos. Pidan hoy mismo por correo, por correo, por teléfono (8485 Avenida), ó personalmente planos, datos y boletos en el almacén Avenida Chicago 6502 esquina San Fernando, en Rivadavia 5906, ó en nuestra casa, Rivadavia 640.— Furst Zapiola y Cía. m29

FURST ZAPIOLA & Cía.

EN FLORESTA — LA ESQUINA de San Fernando y Artigas, con adoquinado decretado, y á una cuadra de Provincias Unidas, adoquinada y con tranvía. Por sus dimensiones especiales se presta para subdividirla en 4 lotes, pues mide á San Fernando 27.61 varas por 30 varas á Artigas. Luego hay otro lote con frente á la avenida San Fernando, entre Artigas y Zequeira, que mide 10 varas por 43.50 varas. Base pesos 4 la vara.
EL DOMINGO 13 de Abril á las 4.30 sobre los terrenos. Pidan planos en Rivadavia 640.—Furst Zapiola y Cía. a4

UNA MANZANA EN PALERMO. Dividida en 35 espléndidos lotes, con frente á las calles Bompland, Fitz Roy, Castillo y Loyola, adoquinadas y con 5 líneas de tranvías, á sólo una cuadra. Sin base, á tanto el lote por mes, en 100 mensualidades, con sólo una mensualidad de desembolso.
EL DOMINGO 27 de Abril, á las 3. Planos y datos en nuestra casa, Rivadavia 640. —Furst Zapiola y Cía. a4

140.000 VARAS DIVIDIDAS en dos fracciones de 69.975 varas cada una, libre de calles, á largos plazos, y 6 cuartos de manzana en 40 mensualidades. Para quintas de recreo, de verduras, establecimientos industriales ó para especular se adaptan estas tierras que están ubicadas en la estación Berazategui (F. C. Sud). A sólo 30 minutos de Constitución. Venta como judicial. Base de las fracciones 0.18 la vara á largos plazos. (Con $ 2.750 al contado se compra una de las fracciones! Base de los cuartos de manzana 0.25 la vara, en 40 mensualidades.
EL VIERNES 18 de Abril á las 5, en nuestra casa Rivadavia 640, donde pueden pedirse planos y datos.—Furst Zapiola y Cía. v1

BUEN TERRENO CON frente á la calle Bauness entre Llerena y Arismendi, de medidas ideales, 32 por 68 varas, á 3 cuadras de la avenida Triunvirato y de los grandes edificios de la Facultad de Veterinaria y Agronomía. Venta como judicial con la base definitiva de $ 3 la vara cuadrada, al contado.
EL DOMINGO 13 de Abril á las 4 p. m. Seña 8 ojo. Comisión 2 ojo. Títulos perfectos. Planos en nuestra casa, Rivadavia 640. —Furst Zapiola y Cía. a6

CASA EN VILLA URQUIZA. —Bebedero 4294, esquina Donado, á 4 cuadras de la estación y del adoquinado que se está construyendo por Bebedero. Se compone de comedor, 2 habitaciones, cocina y demás comodidades. Base $ 7.500, que reconoce en hipoteca hasta Septiembre de 1914, con 8 ojo de interés, el excedente al contado.
EL DOMINGO 13 de Abril á las 3 p. m. Seña 8 ojo. Comisión 2 ojo. Títulos perfectos. Informes en nuestra casa, Rivadavia 640.—Furst Zapiola y Cía. a6

LAVALLEJA 177—A 1 CUADRA de Corrientes, en un barrio altísimo, con edificio antiguo, pero que da una buena renta. Mide 16.24 varas por 35 varas en un lado, y 36.72 varas en el otro, teniendo 25.22 varas en el contrafrente. Renta $ 290 mensuales. Base $ 22 la vara.
EL DGO. 20 de Abril, á las 3. Pidan informes en nuestra casa, Rivadavia 640.—Furst Zapiola y Cía. v7

333 LOTES EN FLORESTA (capital federal). La fracción más importante del Oeste de la ciudad, conocida por del Banco de Italia, sobre dos avenidas importantes: San Fernando y Emilio Castro, y oprimida por la densa edificación que la rodea. Base 10 pesos la mensualidad, con 3.000.000 de ladrillos gratis para repartir entre los compradores, y sólo una mensualidad de seña.
LOS DOMINGOS 4 y 11 de Mayo á las 2.30. Pidan planos y datos en nuestra casa, Rivadavia 640.—Furst Zapiola y Cía. v7

81 LOTES EN TAPIALES— Los terrenos que forman la loma del pueblo Tapiales, entre edificios, con frente al bulevar San Martín y á 18 minutos del centro de la capital. Base, $ 4 el lote, por mes, á liquidar.
EL DOMINGO 20 de Abril á la 1.30. tren gratis. Pidan planos y boletos en nuestra casa, Rivadavia 640.—Furst Zapiola y Cía. v7

Arturo Demarco

JUDICIAL — CARLOS CALVO 2624, de 8.66 metros por 25 metros 432 milímetros, con sala, 5 dormitorios, dependencias, adoquinado, aguas corrientes, cloacas de aguas corrientes. Base 2|3 partes pesos 16.666 con 66 cts. Seña 8 ojo. Comisión 2 ojo. Al mismo tiempo y en la misma propiedad remataré un terreno en Morón, formando esquina, de 25 metros 92 á una calle por 43.30 á la otra. Base 2|3 partes, pesos 449, con 95 cts.
EL DOMINGO 6 de Abril, á las 2.30. Venta ordenada por el señor juez doctor Uladislao Padilla, secretaría F. Luna Valdés Testamentaría de Isabel Baratta de Gagliotta. Informes, tribunales, ó Maipú 131. A. Demarco. m30

HERMOSO CHALET en VILLA Devoto. Calle Morán 3545, entre Orán y Concordia, con tranvía número 86 á la puerta, 20 por 45 varas. Edificio subsuelo, sótano, sala de billares despensa, pieza de servicio. Primer piso bajo: Sala, comedor, escritorio, cocina, w. c., hall, etc. Segundo piso: 4 dormitorios, baño, 2 dormitorios más, etc. Tiene pozo semisurgente aprobado por las obras de salubridad, 2 depósitos de agua para 2.000 litros cada uno, cochera, caballeriza, jardín, etc. Base 25.000 pesos, pudiendo ser comprado con 13.000 pesos al contado y el resto á 1 año y con el 8 ojo. anual de interés. En la misma.
EL DOMINGO 6 de Abril, á las 4. Informes, A. Demarco, Maipú 131. m30

EN 80 MENSUALIDADES, sin interés. Terreno 10 x 45, lindero al chalet, que remataré, calle Morán al lado del número 3545.
EL DOMINGO 6 de Abril, á las 4.—A. Demarco. m30

EN 80 MENSUALIDADES, sin interés, 1 casa y 3 terrenos, muy bien ubicados en Villa Devoto á un paso del tranvía. Calle con frente á la vía del ferrocarril del Pacífico entre San Nicolás y Esperanza, 10x28 á 34 varas de fondo cada lote. Están casi frente al Asilo Humberto 1.° Títulos perfectos en seguida. Maipú 131. —A. Demarco. Remataré
EL DOMINGO 6 de Abril á las 4. a3

5 LOTES EN 48 MENSUALIDADES, sin interés, en San Martín, frente á la parada El Tropezón, y con frente á las calles Devoto y Madero, todos lotes ideales base pesos 6 por mes. Título en seguida ante el escribano Melchor Castromán.
EL DOMINGO 6 de Abril, á las 3.30.—A. Demarco. m30

ACOYTE 923 — UNA CASA de ocasión, entre las Avenidas Gaona y Chubut, de las cuales queda una cuadra de estas importantes arterias. 10 por 34 varas con 3 piezas y un gran galpón, altos y bajos. Base pesos 6.000, á plazos.
EL DOMINGO 6 de Abril, á las 2 p. m. Informes, Maipú 131.—A. Demarco. m30

AVENIDA DEL TEJAR 2390 al lado de Zapiola, hermosa casa compuesta de sala, frente imitación piedra, comedor, 3 dormitorios, 2 piezas altas de servicio, baño, vestíbulo, puerta cancel, etc. Base pesos 11.000, incluso pesos 5.500 en hipoteca al 7 por ciento de interés anual, á 1 ó 2 años de plazo.
EL DOMINGO 6 de Abril, á las 3. Informes, Maipú 131.—A. Demarco. m30

En BELGRANO — ZAPIOLA número 2366, adoquinada, comedor y 2 dormitorios, cielos rasos de yeso, bien construída y en una buena ubicación, á un paso de la Avenida del Tejar, 9 por 31. Base pesos 7.000 incluída 5.000 pesos en hipoteca al 7 por ciento anual de interés.
EL DOMINGO 6 de Abril, á las 3 p. m. —A. Demarco. m30

PAVON 3244 ENTRE 24 DE Noviembre y Danel, adoquinado pago, eléctricos á todas direcciones, buena casa compuesta de sala, frente imitación piedra, con 2 balcones, celosías, zaguán con cancel, dos dormitorios, cocina y w. c., cielo raso de yeso, etc. Base, $ 9.000, con facilidades de pago. Mide 9x29.
EL DOMINGO 13 de Abril, á las 5 p. m. Informes, Maipú 131, de 1 á 6. a6

COCHABAMBA 2873 CON adoquinado pago, aguas corrientes y tranvías en todas direcciones, á una cuadra del templo de San Cristóbal y de la calle San Juan, 10x26, con 3 piezas y dependencias. Base, 9.000 pesos.
EL DOMINGO 13 de Abril, á las 4.30. Informes, Maipú 131.—Arturo Demarco. a6

CASA EN MENSUALIDADES. Base $ 6.600, que se abonan á 60 pesos por mes, incluso capital é interés. Casa Dungeness 1782, al lado de Bella Vista, con adoquinado, luz eléctrica y tranvías números .... á una cuadra justa de Gaona, con tranvías números .... Consta de sala, 3 dormitorios, baño y dependencia, galería, cielo raso de yeso, etc. Unico desembolso lo que suba de los 6.600 pesos.
EL DOMINGO 13 de Abril, á las 3.30. Informes A. Demarco, Maipú 131. a6

TERRENO en FLORES, Nazca entre Páez y Neuquén, donde nadie vende; el adoquinado de esta calle ya está decretado por orden municipal. Medidas ideales 9x26. Base, $ 12 la vara. Linda ocasión para constructores.
EL DOMINGO 13 de Abril, á las 2.30. Informes, Maipú 131, A. Demarco. a6

TERRENO — GAONA entre Cuenca y Campana, en este espléndido bulevar, 10x34 varas, frente al Norte. Base 9 pesos vara. Reconoce 2.500 pesos en hipoteca, de manera que el desembolso será pequeño. El porvenir de este terreno no puede ser más inmediato.
EL DOMINGO 13 de Abril, á las 2.— A. Demarco, Maipú 131. a6

3 CASAS EN MENSUALIDADES iguales al alquiler. Base, $ 2.000 al contado cada una, el resto en mensualidades de 81 $, á 94 $. Calle Franklin 2014 y 2024, y Andrés Lamas 990, á 50 varas del bulevar Gaona, por donde circulan 20 líneas de tranvías. Sus edificios constan de sala, comedor y 3 piezas 2 de ellos, y la otra de sala y 3 piezas, todas con frente imitación piedra, celosías, baño revestido, etc., etc. Una sola visita bastará para darse cuenta de lo bueno que ofrezco en remate, para
EL DOMINGO 13 de Abril, á las 3.— A. Demarco. a6

El DOMINGO 20 DE ABRIL, 16 lotes en 120 mensualidades, en la Floresta, casa Bahía Blanca 584, terrenos varios en Mataderos.—Arturo Demarco. 1p

R. Ballvé García

REMATARA EN VILLA URQUIZA la casa calle Mar Chiquita 5340 entre Bucarelli y Andonaegui, compuesta de zaguán, corredor, 4 piezas y demás accesorios, terreno de 10 metros por 40 de fondo.
EL DOMINGO 6 de Abril á las 4 p. m. Base 8.000 pesos, mitad al contado y el resto á 6, 12, 18 y 24 meses, interés 8 ojo. —R. Ballvé García. v6

Manuel Alvarez Drago

(Rivadavia 6842, U. T. 308 (Flores)

HOY

Av. San Pedrito 364

CENTRO DE FLORES — Con 12.000 cédulas argentinas. Casa cómoda y bien ubicada, Av. San Pedrito 364, entre Convención y bulevar Directorio. Base $ 13.000. Mide 11.54 varas por 49.15. Ad corpus. Edificio de tres amplios dormitorios, comedor, cuarto de baño, cocina, w. c., pieza de servicio, dos patios mosaico, gran fondo, gallinero, galerías, vereda, etc., con tranvías á la puerta, á una cuadra de Provincias Unidas y 3 de Rivadavia. Reconoce 12.000 cédulas argentinas. El adoquinado á cargo del comprador, se paga en pequeñas cuotas trimestrales. Más datos, Manuel Alvarez Drago.
HOY DGO. 6 de Abril, á las 4.30 de la tarde. m30

A LARGOS PLAZOS — EN Flores. Linda casa, Convención, al lado del No. 3216, entre Portela y Pergamino. Base $ 12.000. Mide 14x39 de fondo. Ad corpus. Edificio nuevo, en cal, de 3 habitaciones y demás comodidades. Pagadero, cuarta parte al contado y el resto en tres cuotas iguales á 1, 2 y 3 años de plazo, con 7 ojo de interés. Escrituras ante el escribano José M. Torreguitar. Más datos, M. Alvarez Drago. Rivadavia 6842.
HOY DGO. 6 de Abril, á las 4 p. m. m30

EN FLORES — LAFUENTE entre Echeandía y Zubiría, lindo lote de 10 v. de frente por 35 de fondo, frente Oeste, con edificio á un costado. Base pesos 4 v. c., al contado. Datos, M. Alvarez Drago.
HOY DGO. 6 de Abril, á las 3.30 p. m.

EN FLORES, CASA CALLE Yerbal número 1894, entre Cayena y Paramaribo. Base pesos 4.000. Mide 10 por 10 varas. Ad corpus. Compuesta de sala con balcón á la calle, una pieza grande y otra chica, patio de mosaico, gas, adoquinado y vereda de piedra. Reconoce 2.8 en cédulas argentinas. Como ubicación es una de las más importantes de Flores, á una cuadra de Rivadavia con doble línea de tranvías. Más datos M. Alvarez Drago. Rivadavia 6842. U. T. 308, Flores.
EL DOMINGO 12 de Abril, á las 4 p. m. en la misma.